2017
2018

FORT- UND WEITERBILDUNG

BAU & AUSBAU

Berufsförderungsgesellschaft der Württembergischen Bauwirtschaft mbH
Berufsförderungswerk der Südbadischen Bauwirtschaft GmbH
Servicegesellschaft der Bauwirtschaft mbH Stuttgart
Service-GmbH der Bauwirtschaft Südbaden

Aktueller thematischer Schwerpunkt: Chancen durch neue digitale Technologien!

Sie sind erfolgreich und wollen es auch bleiben?

Das Wirtschaftsgeschehen ist komplex und extrem schnelllebig geworden. Umso wichtiger für Sie, trotz der sich rasch veränderten Rahmenbedingungen, den Überblick zu behalten und sich auch bei höherer Auslastung Zeit für die Zukunft Ihres Unternehmens zu nehmen. Neue digitale Technologien eröffnen die Möglichkeit, die betrieblichen Abläufe besser zu steuern und Ihre Wettbewerbsfähigkeit zu erhöhen. Jedoch gilt es zu beachten, dass die fortschreitende Digitalisierung auch Veränderungen in der Arbeitsorganisation erfordert und einen hohen Qualifizierungsbedarf mit sich bringt.

Nutzen Sie unser Weiterbildungsangebot, das wir in dieser Seminarperiode auf den thematischen Schwerpunkt Digitalisierung hin ausgerichtet haben, um Ihre Mitarbeiter zu qualifizieren und damit einen wichtigen Beitrag zur Zukunftssicherung Ihres Unternehmens zu leisten. Sie finden auf den nachfolgenden Seiten sowohl Veranstaltungen, die Sie bei der strategischen Ausrichtung Ihres Unternehmens unterstützen, als auch anwendungsorientierte, praxisnahe Schulungen.

Einen vollständigen Überblick über unsere – auch nach dem Druck dieses Kalenders laufend ergänzten - Angebote finden Sie unter www.bau-bildung-bw.de.

Ihre bauspezifischen Veranstalter sind:

- die Berufsförderungsgesellschaft der Württembergischen Bauwirtschaft mbH
- das Berufsförderungswerk der Südbadischen Bauwirtschaft GmbH
- die Servicegesellschaft der Bauwirtschaft mbH Stuttgart
- die Service-GmbH der Bauwirtschaft Südbaden

Wir freuen uns auf Ihre Teilnahme!

Dipl.-Ing. (FH) Bernhard Sänger, Präsident Bauwirtschaft Baden-Württemberg e.V.

Dipl.-Ing. (FH) Rolf Kuri, Präsident Holzbau Baden e.V.

Stuckateurmeister Michael Bleich, Vorsitzender Fachverband Ausbau und Fassade Baden e.V.

INHALTSVERZEICHNIS KURSE NACH THEMEN

KAMPAGNEN

Meisterhaft/Offensive Gutes Bauen/Dachkomplett 12

UNTERNEHMENSFÜHRUNG

Unternehmersymposien 14
Tag der Bauwirtschaft 2018 14
Symposium Unternehmensnachfolge 15
Unternehmerseminar #Jungunternehmer 16
Unternehmerseminar Herbst 2017 17
Unternehmerseminare Winter 2018 18
Gipfel-Seminar 19
Winterseminar Estrich, Belag und Fußbodenbau 20

Unternehmensmanagement und Marketing 21
Website und Online-Marketing für kleine und mittlere Unternehmen 21
Frauen-Forum 22
Infoveranstaltung: Sozialkasse der Bauwirtschaft (SOKA-BAU) 23
Die richtige Wahl der Rechtsform für mein Unternehmen 25
Die Geschäftsführerhaftung 25
Infoveranstaltung: Wichtiges und Aktuelles aus dem Verband 26
Infoveranstaltung: Neuer Gefahrtarif der BG BAU für Zimmerer 26
Meisterhaft-Webinare 27

Finanz- und Rechnungswesen 28
Baulohn - Grundlagenseminar 29
Baulohn - Grundlagenseminar & Workshop Gehalts- und Lohnabrechnungen 30
Baulohn - Workshop Gehalts- und Lohnabrechnungen 31
Baulohn - Aktuelle Änderungen 32
Reise durch die Betriebswirtschaft 33

Kommunikation und Medien 34
Zeitgemäße Korrespondenz mit Stil 35
Erfolgreiches Management im Unternehmen 36
Smarte digitale Helfer für die Baustelle 37
Vorteile und Risiken des papierlosen Büros 39
Anwendung von BIM-Methoden im Projektmanagement 40
Der gute Ton am Telefon - Professionell und kundenorientiert telefonieren 41
Gesprächs- und Verhandlungsführung - Wie kann ich meinen Preis am Markt durchsetzen 41
Web-Seminar: Grundlagen des Building Information Modeling (BIM) 42
Web-Seminar: e-Vergabe online beim Bund für Bieter 42
EDV Forum Bauwirtschaft 43
Moderne Kommunikation und Datensicherheit im digitalen Büro 44
Gespräche im Unternehmeralltag erfolgreich lenken 45
Möglichkeiten und Einsatz von Drohnen im Bauwesen 46

Organisation 47
Effizientes Arbeiten - papierarm und digital 47
Fit für's Ehrenamt 48
Effizientes Selbst- und Zeitmanagement 49
Effizientes Arbeiten - Mehr Zeit und Ordnung im Büro 50
Effizientes Arbeiten - Aktenplan und Outlook 50

RECHT

Bau- und Vergaberecht 52
Das neue Bauvertragsrecht 2017 - exklusiv vom Mitinitiator des Gesetzes erklärt 53
Umgang mit lückenhafter und fehlerhafter Ausschreibung 54
Bauleiter "Update" 55
Baurechtspraxis und Schriftverkehr 56
Kombiseminar: Baugrund aus technischer und rechtlicher Sicht 57

Arbeits-, Sozial- und Tarifrecht 58
Infoveranstaltung: Haftungsfallen beim Einsatz von Fremdpersonal aus dem In- und Ausland 59
Basiswissen Tarifrecht 60
Web-Seminar: Nachforderungen der Sozialversicherung 60
Web-Infoveranstaltung: Beschäftigung und Ausbildung von geflüchteten Menschen 61
Das neue Entgelttransparenzgesetz 61

Wirtschafts,- Umwelt- und Verkehrsrecht 62
Die neue Gewerbeabfallverordnung 63
Abfall in der Bauwirtschaft 63
Infoveranstaltung: Schweiz 64
Web-Seminar: Schweiz kompakt - Änderungen und Neuerungen 2018 65
Web-Seminar: Frankreich kompakt - Änderungen und Neuerungen 2018 65
Abfall- und Deponierecht 66

BAUBETRIEB

Arbeitsvorbereitung und Baustellenorganisation 68
Wirtschaftliches Denken für Baustellenführungskräfte 69
Nachtragsmanagement und Nachtragskalkulation 70
VOB-Schriftverkehr für Bauleiter - kompakt, effizient, erfolgreich! 71
Die 12 Erfolgsfaktoren eines Bauvorhabens - Qualifiziertes Projektmanagement am Bau 72
Aufmaß und Bauabrechnung (Hochbau und Tiefbau) 73

Arbeitssicherheit und Gesundheitsschutz 74
1-tägige Fortbildung zum Erhalt der Sachkunde für ASI-Arbeiten 75
2-tägiger Lehrgang zum Erwerb der Sachkunde Asbest 76
Verkehrssicherung von Arbeitsstellen an Straßen 77
Infoveranstaltung: Workshop Gefährdungsbeurteilung 78
Arbeitsschutzfachliche Kenntnisse (SIGEKO) Sicherheits- u. Gesundheitsschutzkoordinator 79
Sicherheits- u. Gesundheitsschutzkoordinator (SIGEKO) Auffrischung 80
Alternative bedarfsorientierte Betreuung für Schreiner 81
Arbeitssicherheit gegen Absturz 82
Spezielle Koordinatorenkenntnisse (SIGEKO) Sicherheits- u. Gesundheitsschutzkoordinator 83

PERSONAL

Personalführung 86
Seminar für Betriebsräte der Bauwirtschaft 86
Azubi-Trainer-Lizenz 87
Ausbilden auf der Baustelle 88
Führungspraxis für Poliere und Vorarbeiter 89
Die Kommunikation des Poliers auf der Baustelle 89
Mitarbeitermotivation auf der Baustelle 90
Web-Seminar: Personal-Rekrutierung und Werbung via Facebook 90
Praxisworkshop: Personalsuche über Facebook 91
Personalmarketing und effektive Mitarbeiterführung 92

Aufstiegsfortbildung und Fachkräfteentwicklung 93
Die neue Aufstiegsfortbildung 93
Geprüfter Bauleiter 94
Geprüfter Polier Teil AEVO 96
Geprüfter Polier Teil 1 97
Geprüfter Polier Teil 2 und Teil 3 98
Werkpolier Hochbau, Teil 1 Baubetrieb, MA-Führung, Bautechnik Grundlagen 99
Werkpolier Hochbau, Teil 2 Bautechnik Spezialqual. Hochbau u. Bauen im Bestand 100
Werkpolier Tiefbau, Teil 1 Baubetrieb, MA-Führung, Grundlagen Bautechnik 101
Werkpolier Tiefbau, Teil 2 Bautechnik Spezialqual. Erd-,Straßen-, Kanalbau 102
Vorarbeiter Hochbau und Bauen im Bestand 103
Vorarbeiter Tiefbau (Erd-, Straßen- und Kanalbau) 104
Vorbereitung Vorarbeiter 105
Fachrechnen 106
Geprüfte/r Betriebswirt/in nach der Handwerksordnung - Fachrichtung Bau 107

TECHNIK

Hochbau 110
Abdichten im Hochbau 110
Sanieren von Mauerwerk 111
Fundamenterder nach DIN 18014 - korrekte Ausführung 113
Erdberührte Bauwerksabdichtung im Neubau und Bestand 114

Tiefbau 115
Erdarbeiten ATV DIN 18300 Neufassung 115
Erdarbeiten ATV DIN 18300 Neufassung 116
GW 129/S 129, mit BSDA 5 Jahre Gültigkeit 2017 117
GW 129/S 129, mit BSDA 5 Jahre Gültigkeit 2018 118
GW 129 / S 129 - Schulung 119
GW 129/S 129, Theorie 120
GW 129/S 129, Theorie 121
Mängelfreier Asphalteinbau 122
Instandsetzung von Flächen im Asphaltoberbau 123
Qualitätssicherung im Asphaltstraßenbau 124
Asphalteinbau 124
Pflastereinbau, Kompaktlehrgang in Theorie 125
Kanalbau und Tiefbau 126
Kanal-Hausanschlüsse/Grundstücksentwässerung 127
Pflastern 128
Sanierung von Schächten und Schachtabdeckungen 129
Kanalbau und Tiefbau/Aufbauseminar für Führungskräfte 130

Holzbau/Ausbau 131
Fachbetrieb Dämmtechnik 132
Lehm - der natürliche und gesunde Baustoff 133
Dachdeckung und Metallarbeiten am Dach 134
Fachkraft Dämmtechnik 135
Der Bauleiter als Ausbaukoordinator in vier Modulen 136
Schadensfreie Planung u. Ausführung von Blechanschlüssen an WDVS und Putzfassaden 137
Ausgewählte Problemstellungen im Holzbau 139
Trockenbau: Leistungsbeschreibung, fachgerechte Montage und Abnahme 140
Qualitätsüberwachung im Innenausbau 141
Schnittstellen im Ausbau 142
Mehrgeschossiger Holzbau - Aufstockungen 143

Betonbau 144
Basiswissen Beton 145
Wasserundurchlässige Bauwerke aus Beton (Weiße Wannen) 146
E-Schein Lehrgang 147
E-Schein Fortbildung 148
Betonprüfer-Lehrgang 149
Betonprüfer Fortbildung 150
SIVV Lehrgang 151
SIVV-Vorbereitungslehrgang 152
SIVV-Weiterbildung 153
Düsenführer 154
SI-Lehrgang 155
BetonBaustellen überwachen 155
Bewehrung auf der Baustelle 156
Fachgerechter Bewehrungseinbau in der Praxis 157
Sichtbeton in der Praxis 158

Bauphysik 159
Fit für die KfW - Hilfestellung für die fachgerechte Planung von Effizienzhäusern 160
Energetische baubegleitende Beratung 161
Haustechnik für Architekten, Planer und Energieberater 162
Bauphysik kompakt 163
Wirtschaftliches Bauen unter energetischen Gesichtspunkten - Workshop 164
Energieberatung pur: Die Software hilft nicht immer! 165
Lüftungskonzepte für Wohngebäude 166
Wärmebrücken - nicht immer ein Verlust 167
Wärmebrücken - Berechnen am PC 168

weitere technische Themen 169
Bautechnik für kaufmännische Auszubildende 170
Hohe Produktivität auf der Baustelle 171
Vermessen auf der Baustelle 172

BAUMASCHINENTECHNIK

Befähigungsnachweise und Unterweisung 174
Jährliche Unterweisung für Kranführer 174
Jährliche Unterweisung für Kranführer und Prüfung von Anschlagmitteln 175
Unterweisungslehrgang für erfahrene Kranführer 176
Jährliche Unterweisung für Gabelstapler 177
Staplerführerschein Grundausbildung Frontstapler 178
Befähigungsnachweis für Baumaschinenführer 179
Jährliche Unterweisung für Baumaschinenführer 180
Geprüfter Bagger- und Laderfahrer ZUMBau 181
Geprüfter Turmdrehkranführer ZUMBau 182

ORGANISATORISCHES

Seminarorte 184
Ansprechpartner bei den Veranstaltern 185
Förderungen 186
Allgemeine Teilnahmebedingungen 187

ANMELDEFORMULARE

INHALTSVERZEICHNIS INFOVERANSTALTUNGEN DER VERBÄNDE - KOSTENFREI FÜR MITGLIEDER

JAHR 2017

Datum	Ort	Titel des Seminars	Themen	Seite
24.10.2017	Freiburg	Infoveranstaltung: Haftungsfallen beim Einsatz von Fremdpersonal aus dem In- und Ausland	Arbeits-, Sozial- und Tarifrecht	59
07.11.2017	World Wide Web	Web-Infoveranstaltung: Beschäftigung und Ausbildung von geflüchteten Menschen	Arbeits-, Sozial- und Tarifrecht	61
23.11.2017	Freiburg	Basiswissen Tarifrecht	Arbeits-, Sozial- und Tarifrecht	60
23.11.2017	Freiburg	Infoveranstaltung: Neuer Gefahrtarif der BG BAU für Zimmerer	Unternehmensmanagement und Marketing	26
23.11.2017	Geradstetten	Die neue Aufstiegsfortbildung	Aufstiegsfortbildung und Fachkräfteentwicklung	93
28.11.2017	Bühl	Infoveranstaltung: Sozialkasse der Bauwirtschaft (SOKA-BAU)	Unternehmensmanagement und Marketing	23
29.11.2017	Donaueschingen	Infoveranstaltung: Sozialkasse der Bauwirtschaft (SOKA-BAU)	Unternehmensmanagement und Marketing	23
30.11.2017	Schopfheim	Infoveranstaltung: Sozialkasse der Bauwirtschaft (SOKA-BAU)	Unternehmensmanagement und Marketing	23
01.12.2017	Freiburg	Infoveranstaltung: Sozialkasse der Bauwirtschaft (SOKA-BAU)	Unternehmensmanagement und Marketing	23
05.12.2017	World Wide Web	Web-Seminar: Frankreich kompakt - Änderungen und Neuerungen 2018	Wirtschafts,- Umwelt- und Verkehrsrecht	65
14.12.2017	World Wide Web	Web-Seminar: Schweiz kompakt - Änderungen und Neuerungen 2018	Wirtschafts,- Umwelt- und Verkehrsrecht	65

JAHR 2018

Datum	Ort	Titel des Seminars	Themen	Seite
09.01.2018	Steinheim/Murr	Seminar für Betriebsräte der Bauwirtschaft	Personalführung	86
23.01.2018	Riegel am Kaiserstuhl	Infoveranstaltung: Wichtiges und Aktuelles aus dem Verband	Unternehmensmanagement und Marketing	26
06.02.2018	Bühl	Infoveranstaltung: Workshop Gefährdungsbeurteilung	Arbeitssicherheit und Gesundheitsschutz	78
20.02.2018	Böblingen	Infoveranstaltung: Workshop Gefährdungsbeurteilung	Arbeitssicherheit und Gesundheitsschutz	78
20.02.2018	Bühl	Alternative bedarfsorientierte Betreuung für Schreiner	Arbeitssicherheit und Gesundheitsschutz	81
20.03.2018	Freiburg	Infoveranstaltung: Schweiz	Wirtschafts,- Umwelt- und Verkehrsrecht	64
19.06.2018	Donaueschingen	Infoveranstaltung: Sozialkasse der Bauwirtschaft (SOKA-BAU)	Unternehmensmanagement und Marketing	23
20.06.2018	Freiburg	Infoveranstaltung: Sozialkasse der Bauwirtschaft (SOKA-BAU)	Unternehmensmanagement und Marketing	23
21.06.2018	Bühl	Infoveranstaltung: Sozialkasse der Bauwirtschaft (SOKA-BAU)	Unternehmensmanagement und Marketing	23

Meisterhaft/Offensive Gutes Bauen/Dachkomplett Seite 12

Erfolgreich zertifiziert mit dem Siegel für Qualität, Kompetenz und Zuverlässigkeit

www.meisterhaft-bauen-bw.de

MEISTERHAFT hat sich als Qualitätssiegel in der Bauwirtschaft etabliert. Ziel der Kampagne ist die Vermittlung von Qualität und Kompetenz der MEISTERHAFT-Betriebe gegenüber Kunden, Auftraggebern und Mitarbeitern. Eine kontinuierliche und zukunftsorientierte Weiterentwicklung der MEISTERHAFT-Betriebe, Qualifizierung der Mitarbeiter und eine Imageverbesserung sind das gewinnbringende Ergebnis. Nutzen Sie als Mitglied des Verbandes dieses Angebot!

Sie haben Interesse, mit Ihrem Unternehmen von den Vorteilen dieser Qualitätsoffensive zu profitieren?
Nehmen Sie Kontakt mit uns auf: kontakt@meisterhaftbauen-bw.de.

---

www.offensive-gutes-bauen.de

Nutzen Sie für Ihr Unternehmen die unter der Offensive Gutes Bauen entwickelten Instrumente und Standards zur Unterstützung Ihrer täglichen Arbeit im Unternehmen und im Rahmen der Erstellung von Bauprojekten. Profitieren Sie von der unabhängigen, werbefreien Plattform www.gute-bauunternehmen.de.

Wir unterstützen Sie gerne! Nehmen Sie Kontakt mit uns auf:
Ulrike Mack-Landhäußer - stuttgart@bau-service-bw.de
und Manuela Schwörer - schwoerer@bau-service-bw.de

DachKomplett: Qualifikationsmöglichkeit für Holzbaubetriebe
Erfolg durch Qualifizierung und aktive Marktbearbeitung

Die Weiterbildung der Holzbauunternehmen sowie die Unterstützung im Hinblick auf ein systematisches betriebliches Marketing gehören zu den zentralen Aufgaben von DachKomplett. Ziel ist es, den Firmen Hilfestellung bei der Markterschließung in den Bereichen Dach, Fassade, energetische Modernisierung und Innenausbau zu geben.
Voraussetzung für die Qualifizierung zum DachKomplett-Betrieb ist die Teilnahme an sechs zweitägigen Grundmodulen zu den Themenbereichen Marketing, Gewerke-Kooperationen und Technik. Zur regelmäßigen Weiterbildung werden den Firmen Zusatzmodule angeboten.
Den DachKomplett-Betrieben stehen für das betriebliche Marketing umfangreiche Werbemittel sowie Hilfsmittel wie z.B. ein Vertriebsleitfaden, Marketingpläne, Mustertexte und eine Online-Fotodatenbank zur Verfügung. Ergänzend werden von den Holzbauverbänden übergeordnete Marketingmaßnahmen umgesetzt.

Info:
Gregor Gierden, ggierden@bausuedbaden.de, www.dachkomplett.de, www.partner.dachkomplett.de

Unternehmersymposien Seite 14
Unternehmensmanagement und Marketing Seite 21
Finanz- und Rechnungswesen Seite 28
Kommunikation und Medien Seite 34
Organisation Seite 47

UNTERNEHMERSYMPOSIEN

Seminar-Nr.:
C 18.1.04

Meisterhaft

Unternehmensführung

TAG DER BAUWIRTSCHAFT 2018
DER TREFFPUNKT BADEN-WÜRTTEMBERGISCHER BAUUNTERNEHMER

Fr, 13.07.2018, 11:00 - 18:00 Uhr
Sa, 14.07.2018, 10:00 - 13:00 Uhr
Kraftwerk Rottweil
Neckartal 68, 78628 Rottweil

Mitglied: 50,00 € zzgl. USt.

Anmeldung bis 13.06.2018
Anmeldeformular Seite 200

IHR NUTZEN
www.tag-der-bauwirtschaft.de

HERZLICHE EINLADUNG an alle Mitglieder der Bauwirtschaft Baden-Württemberg zum TAG DER BAUWIRTSCHAFT am 13.-14.07.2018 im Kraftwerk in Rottweil.

Eine besondere Location, Referenten aus Wirtschaft, Politik und Sport sowie ein buntes Rahmenprogramm versprechen eine interessante Veranstaltung und die Gelegenheit zum Austausch in der Bau-Lounge mit Kollegen und dem Verband.

Save The Date !

Ihre
BAUWIRTSCHAFT BADEN-WÜRTTEMBERG

VERANSTALTER:
Servicegesellschaft der Bauwirtschaft mbH Stuttgart
Info Seite 185

NEU

SYMPOSIUM UNTERNEHMENSNACHFOLGE

UNTERNEHMENSÜBERGABE: ZIELE, BEWERTUNG, GESTALTUNGSVARIANTEN, ERFOLGREICHE UMSETZUNG

Seminar-Nr.:
C 17.1.05

Meisterhaft

Unternehmensführung

IHR NUTZEN

Die Nachfolge ist eine strategische Entscheidung des Unternehmers wie die Wahl eines neuen Geschäftsfeldes oder die Gründung eines weiteren Standortes - mit dem Unterschied, dass sie nur ein einziges Mal getroffen wird: Jeder gute Unternehmer muss sich daher sorgfältig und rechtzeitig um die Planung der Nachfolge kümmern. Es gilt,die Unternehmensnachfolge frühzeitig anzugehen, das Unternehmen langfristig auf die Übergabe vorzubereiten, Übergabelösungen zu Lebzeiten zu planen, Vorsorgemaßnahmen zu treffen, miteinander zu reden und fachkundige Berater hinzuzuziehen.

Dieses Symposium gibt einen Überblick und Einblick sowie Expertentipps zu den wesentlichen Themenbereichen, die ein Unternehmer im Sinne einer guten und gelingenden Unternehmensnachfolge zu beachten hat.

WESENTLICHE SEMINARINHALTE

UNTERNEHMENSNACHFOLGE IN BAUUNTERNEHMEN:

WAS IST ZU BEACHTEN UND WIE KANN EINE GUTE NACHFOLGE GELINGEN?

- Die Ziele einer Nachfolgeregelung
- Gestaltungsvarianten zur Regelung der Nachfolge
- Herausforderung Erbschaftsteuer
- Notfall- und Nachfolgeplanung
- Den richtigen Nachfolger finden und in den Betrieb einführen
- Wert und Preis eines Unternehmens
- Die erfolgreiche Umsetzung in der Praxis

BEST PRACTICE - ERFAHRUNGSBERICHT EINER GELUNGENEN INTERNEN UND EINER GELUNGENEN EXTERNEN UNTERNEHMENSNACHFOLGE

Im Anschluss an die Veranstaltung steht die Expertin für Gespräche zur Verfügung.

ZIELGRUPPE

Jungunternehmer, Unternehmer, Unternehmensnachfolger, Existenzgründer

Mi, 13.09.2017
10:00 - 15:00 Uhr

Tagungszentrum Quadrium
Kirchheimer Straße 70, 73249 Wernau

Mitglied: 175,00 € zzgl. USt.
Nichtmitglied: 218,75 € zzgl. USt.

Maria Wirtz
Expertin zum Thema Unternehmensnachfolge

Anmeldung bis 03.09.2017
Anmeldeformular Seite 200

VERANSTALTER:
Servicegesellschaft der Bauwirtschaft mbH Stuttgart
Info Seite 185

Seminar-Nr.:
C 17.1.07

Meisterhaft

Unternehmensführung

UNTERNEHMERSEMINAR #JUNGUNTERNEHMER
DAS EIGENE FIRMENDREHBUCH - DER BUSINESSPLAN

Fr, 06.10.2017
09:00 - 17:00 Uhr

In den Räumen der Karl Köhler GmbH Bauunternehmung
Jahnstraße 25, 74354 Besigheim

Mitglied: 250,00 € zzgl. USt.
Nichtmitglied: 325,00 € zzgl. USt.

Herbert Reithmeir

Anmeldung bis 26.09.2017
Anmeldeformular Seite 200

IHR NUTZEN

Ein Businessplan ist unverzichtbar bei der Gründung bzw. Unternehmensnachfolge. Er ist ein wichtiger Bestandteil bei der Planung und Festlegung von Zielen und Strategien. Weiterhin ist er auch die Grundlage für die Liquiditätsbeschaffung und Bankgespräche.

Somit dient er als zentrales Führungs- und Steuerungsinstrument im Rahmen der strategischen Planung eines Unternehmens und stellt die entscheidenden Weichen für die zukünftigen Erfolge.

WESENTLICHE SEMINARINHALTE

- Vorbereitung der Betriebsübergabe
  - Interessenlage Übergeber
  - Interessenlage Übernehmer
- Finanzielle Freiräume schaffen
  - Welche öffentlichen Fördertöpfe kann ich anzapfen?
- Warum ein Businessplan?
  - Unternehmensziele und die Strategien als Grundlage für den Erfolg
- Businessplan
  - Aufbau
  - Inhaltspunkte
  - Zahlenwelt
- Schriftlicher Teil des Businessplanes
  - Die einzelnen Bausteine und deren Ausgestaltung
- Tabellenteil des Businessplanes
  - Planrechnungen, Haushaltsrechnung, Controlling-Instrumente, Kalkulationsgrundlagen, Liquiditätsplanung

Das nächste UNTERNEHMERSEMINAR #JUNGUNTERNEHMER ist geplant für März 2018.

ZIELGRUPPE

Jungunternehmer

VERANSTALTER:
Servicegesellschaft der Bauwirtschaft mbH Stuttgart
Info Seite 185

UNTERNEHMERSEMINAR HERBST 2017
DER TREFFPUNKT BADEN-WÜRTTEMBERGISCHER BAUUNTERNEHMER

Seminar-Nr.:
C 17.1.06

Meisterhaft

Unternehmensführung

IHR NUTZEN
Zum Unternehmerseminar im Herbst 2017 laden wir recht herzlich nach Freiburg ein. Aktuelle Themen mit dem Blick auf die Herausforderungen der Unternehmensführung in der Zukunft bilden den Schwerpunkt dieses Treffens der baden-württembergischen Bauunternehmer im Herbst. HERZLICH WILLKOMMEN !

Emotionale Intelligenz - empathisch kommunizieren, verschiedene Kurzvorträge von Referenten des Verbandes zu aktuellen Themen der Bauwirtschaft und eine besondere Fachbesichtigung zum Thema autonomes und autarkes Wohnen erwartet Sie. Eingeladen sind alle Teilnehmer zu einem gemeinsamen Abend der gastgebenden Innung Freiburg-Müllheim-Lörrach sowie einer Stadt- und Münsterführung mit Dombauhütte und Gerichtslaube. Lassen Sie sich überraschen und freuen Sie sich auf diese Seminartage in Freiburg.

WESENTLICHE SEMINARINHALTE
DONNERSTAG, 09.11.2017 - GESCHÄFTSSTELLE DES VERBANDES IN FREIBURG

- Begrüßung und Einführung in das Herbstseminar
- Vorstellen der Geschäftsstelle des Verbandes in Freiburg
- Betriebswirtschaftlicher Erfahrungsaustausch
- Aktuelle Themen der Bauwirtschaft / verschiedene Kurzvorträge
- Gemeinsamer Abend mit der gastgebenden Innung Freiburg-Müllheim-Lörrach

FREITAG, 10.11.2017 - RINGHOTEL ROTER BÄREN UND FACHBESICHTIGUNGEN

- Emotionale Intelligenz - empathisch kommunizieren
- Autonomes und autarkes Wohnen: Führung Heliotrop, Solarsiedlung und Sonnenschiff
- Stadt- und Münsterführung mit Dombauhütte und Gerichtslaube im Rathaus, Ausklang mit Weinprobe in einem urigen Lokal in Freiburg

SAMSTAG, 11.11.2017 - RINGHOTEL ROTER BÄREN

- Vortrag eines Keynote-Speakers
- Abschluss mit einem Mittagsimbiss

ZIELGRUPPE
Unternehmer, Unternehmerfrauen, Jungunternehmer

Do, 09.11.2017, 14:00 - 17:00 Uhr
Fr, 10.11.2017, 09:00 - 16:00 Uhr
Sa, 11.11.2017, 09:00 - 13:00 Uhr

Ringhotel Zum Roten Bären
Oberlinden 12, 79098 Freiburg

Mitglied: 425,00 € zzgl. USt.
Seminargebühren inkl. Seminarunterlagen, qualifizierte Seminarbegleitung, Tagungsgetränke, Pausenkaffee, Mittagessen und Begleitprogramm.

Es gilt eine einheitliche Seminargebühr, unabhängig von einer zwei- oder dreitägigen Teilnahme am Seminar.

Fachreferenten zu den einzelnen Themenbereichen

Anmeldung bis 27.10.2017
Anmeldeformular Seite 200

VERANSTALTER:
Servicegesellschaft der Bauwirtschaft mbH Stuttgart
Info Seite 185

Seminar-Nr.:
Siehe Termin

Meisterhaft

Unternehmensführung

UNTERNEHMERSEMINARE WINTER 2018
DER TREFFPUNKT BADEN-WÜRTTEMBERGISCHER BAUUNTERNEHMER

TERMIN 1 (SEMINAR-NR.: C 18.1.01)
Do, 18.01.2018, 14:00 - 17:00 Uhr
Fr, 19.01.2018, 09:00 - 16:00 Uhr
Sa, 20.01.2018, 09:00 - 13:00 Uhr

Europa-Park Rust Hotel Colosseo
Europa-Park-Str. 2, 77977 Rust

TERMIN 2 (SEMINAR-NR.: C 18.1.02)
Do, 25.01.2018, 14:00 - 17:00 Uhr
Fr, 26.01.2018, 09:00 - 17:00 Uhr
Sa, 27.01.2018, 09:00 - 13:00 Uhr

Rathaussaal Loßburg
Hauptstraße 50, 72990 Loßburg

TERMIN 3 (SEMINAR-NR.: C 18.1.03)
Fr, 02.02.2018, 10:00 - 17:00 Uhr
Sa, 03.02.2018, 09:00 - 16:00 Uhr

Radisson Blu Hotel Karlsruhe

Mitglied: 495,00 € zzgl. USt.
Ab dem 2. Teilnehmer des gleichen Unternehmens: 350,00 € zzgl. USt.
Seminargebühren inkl. umfangreiche Seminarunterlagen, qualifizierte Seminarbegleitung, Tagungsgetränke, Pausenkaffee und Mittagessen sowie ein gemeinsames Abendessen am ersten Seminartag.

Fachreferenten und Experten zu den aktuellen Themen der Bauwirtschaft.

Anmeldeschluss jeweils 10 Tage vor der Veranstaltung.
Anmeldeformular Seite 200

Zimmerreservierungen im Rahmen der Anmeldung gerne über den Veranstalter: Servicegesellschaft der Bauwirtschaft mbH Stuttgart.

IHR NUTZEN

Aktuelle Themen aus Unternehmensführung und Technik mit dem Blick auf die Bauwirtschaft-Trends der Zukunft werden die Inhalte der Unternehmerseminare im Winter 2018 in Loßburg und Rust sein, sowie ausreichend Zeit und Raum für den kollegialen Austausch und den Erfahrungsaustausch mit der Hauptgeschäftsführung des Verbandes Bauwirtschaft Baden-Württemberg e.V..

Nutzen Sie diesen Treffpunkt der baden-württembergischen Bauunternehmer für sich und Ihr Unternehmen!

Die detaillierten Seminarausschreibungen finden Sie ab Herbst 2017 unter www.bau-bildung-bw.de und in den Bildungsrundschreiben des Verbandes.

WESENTLICHE SEMINARINHALTE

UNTERNEHMERSEMINAR IM WINTER 2018
- von 18.-20. Januar 2018 / C 18.1.01
- Hotel Colosseo, Europa-Park Rust
- Kurssprecher: Artur Braun, Volker Egeler, Alfred Kolb

UNTERNEHMERSEMINAR IM WINTER 2018
- von 25.-27. Januar 2018 / C 18.1.02
- Rathaussaal und Hotel Hirsch in Loßburg
- Kurssprecher: Georg Dengel, Joachim Mezger, Volker Nübel

UNTERNEHMERSEMINAR IM WINTER 2018
- von 02.-03. Februar 2018 / C 18.1.03
- Radisson Blu Hotel Karlsruhe
- Kurssprecher: Ulrich Bopp, Wolfgang Fetzer, Edmund Meißnest

ZIELGRUPPE

Unternehmer, Jungunternehmer, Führungskräfte

VERANSTALTER:
Servicegesellschaft der Bauwirtschaft mbH Stuttgart
Info Seite 185

GIPFEL-SEMINAR
SCHULUNG FÜR UNTERNEHMER IM ATTRAKTIVEN SKIGEBIET

Seminar-Nr.:
D 18.5.23

Meisterhaft

Unternehmensführung

IHR NUTZEN

Erleben Sie exzellente Weiterbildung und intensives Networking in einzigartiger Atmosphäre im Schnee.

Vorträge und Workshops bieten ein weites inhaltliches Spektrum. Themen wie das neue Bauvertragsrecht, Grundlagen und moderne Hilfsmittel beim Aufgaben- und Zeitmanagement, die Möglichkeit der Teilnehmer, eigene Rechtsfälle zu besprechen sowie ein Personal-Workshop stehen auf dem Programm. Ferner findet eine bauspezifische Fachexkursion statt.

Einen zusätzlichen Mehrwert bietet der kollegiale Info- und Erfahrungsaustausch in Diskussionsrunden am Abend.

WESENTLICHE SEMINARINHALTE

DONNERSTAG 22.02.2018

Das neue Bauvertragsrecht nach In-Kraft-Treten (gültig ab 01.01.2018)
- Verständnis und praktische Anwendung der Neuregelung
- Wie kann ich von der Reform profitieren?
- Beispielhafte Anwendungsfälle

FREITAG 23.02.2018

Aufgaben- und Zeitmanagement: Grundlagen
- Effektives Zeitmanagement
- Zeitverschwender und Stressfaktoren erkennen

Aufgaben- und Zeitmanagement: Einsatz moderner Medien
- Wesentliche Instrumente kennenlernen
- Zusammenspiel von Handy, Cloud und PC
- Apps auf Handy und Tablet kreativ einsetzen

SAMSTAG 24.02.2018

Workshop: Rechtliche Methoden der Problemlösung
- Strategische Tipps und rechtliches Handwerkszeug
- Sinnhaftigkeit einer gerichtlichen Auseinandersetzung
- Gemeinsame Bearbeitung von Fallbeispielen
- Klärung konkreter Rechtsfragen der Teilnehmer, die hierfür eigene Fälle schildern können

Fachexkursion

SONNTAG 25.02.2018

Workshop: Personal
- Einstellen von neuen Mitarbeitern und Übernahme von Auszubildenden
- Arbeitszeugnisse entschlüsseln und selbst entwerfen

ZIELGRUPPE

Unternehmer, Geschäftsführer/Betriebsleiter, Führungskräfte

In Kooperation mit

sport kiefer. freiburg

Do, 22.02.2018, 11:00 - 18:30 Uhr
Fr, 23.02.2018, 09:00 - 18:30 Uhr
Sa, 24.02.2018, 09:00 - 18:30 Uhr
So, 25.02.2018, 08:30 - 15:30 Uhr

Explorer Hotel Montafon
Dorfstraße 127b, 6793 Gaschurn/Montafon

Mitglied Einzelzimmer: 890,00 € zzgl. USt.
Mitglied Doppelzimmer: 780,00 € zzgl. USt.
pro Person inkl. 3 Übernachtungen im modernen Sporthotel (erstes Passivhaus-Hotel Europas) mit kostenlosem WLAN, Sport Spa mit Halbpension (Winter-BBQ, Sportler-Buffet und zünftiger Montafon-Abend im Berggasthof), Seminarprogramm für 4 Tage mit verschiedenen Fachreferenten, Unterlagen und Tagungsgetränken.

Early Check-In am Donnerstag ab 9 Uhr inklusive. Late Check-Out am Sonntag bis 18 Uhr gegen 10 Euro pro Person im Hotel möglich.

Begleitpersonen ohne Seminarteilnahme erhalten einen Abschlag von 170 Euro.

RA (Syndikusrechtsanwalt) Torsten Spiering
Fachreferent zum Thema Zeitmanagement

Anmeldung bis 06.11.2017. Es sind nur begrenzte Teilnehmerplätze verfügbar. Die Vergabe der Plätze erfolgt nach Eingang der Anmeldung.
Anmeldeformular Seite 201

Der Skipass für die Freizeit kostet 141 bzw. 184 Euro brutto für 3- bzw. 4-Tage. Wir können diesen im Vorfeld besorgen, Bezahlung erfolgt vor Ort. Die Möglichkeit Ski zu testen von Do-Sa/Do-So kann für insgesamt 39/49 Euro netto pro Person hinzugebucht werden.
Professionelles Ski-Guiding und drei kostenfreie Skikursmöglichkeiten sind im Rahmenprogramm inbegriffen. Am Freitagabend findet im Rahmenprogramm enthalten ein Curling-Workshop statt.

Falls Sie bereits am Vortag anreisen wollen, haben wir ein kleines Kontingent für die Übernachtung von Mittwoch auf Donnerstag von EZ (135 Euro inkl. Frühstück) und DZ (95 Euro inkl. Frühstück pro Person) bis 06.11.2017 reserviert. Parkplätze in der Tiefgarage kosten 5 Euro pro Nacht und Außenparkplätze 1 Euro pro Nacht vor Ort zu bezahlen.

Die Anmeldung gilt als verbindlich. Bei Rücktritt nach dem Anmeldeschluss berechnen wir die volle Teilnahmegebühr. Eine Reiserücktrittsversicherung sollte bei Bedarf eigenständig abgeschlossen werden.

Mindestteilnehmerzahl: 20 Personen
Maximale Teilnehmerzahl: 30 Personen

VERANSTALTER:
Service-GmbH der Bauwirtschaft Südbaden
Info Seite 185

Seminar-Nr.:
D 18.5.03

Meisterhaft

Unternehmensführung

WINTERSEMINAR ESTRICH, BELAG UND FUßBODENBAU
UNTERNEHMERFÜHRUNGSSEMINAR

Do - Sa, 25.01. - 27.01.2018

Hotel Tannenhof im Allgäu
Lindenberger Strasse 33, 88171 Weiler im Allgäu

Mitglied: 295,00 € zzgl. USt.
Mitglied - ESF 30%: 206,50 € zzgl. USt.
Mitglied - ESF 50%: 147,50 € zzgl. USt.

ESF-Förderbedingungen Seite 186

Unterstützt durch das Ministerium für Wirtschaft, Arbeit und Wohnungsbau Baden-Württemberg aus Mitteln des Europäischen Sozialfonds

Fachreferenten der jeweiligen Gebiete

Anmeldung bis 15.12.2017
Anmeldeformular Seite 201

Weitere Informationen erhalten Sie unter Tel. 07031 710520 oder rugova@fussbodenbau-bw.de Frau Vlora Rugova.

IHR NUTZEN

Im Namen des Fachverbandes Fußbodenbau Baden-Württemberg, der Innung Estrich und Belag Württemberg, der Bauwirtschaft Baden-Württemberg e.V. sowie der Landesfachgruppe Estrich und Belag des Landesverbands Bayerischer Bauinnungen sind Sie recht herzlich zum 45. Unternehmensführungs-Seminar nach Weiler im Allgäu eingeladen. Es erwartet Sie neben interessanten aktuellen Themen aus dem Bereich der Technik, des Rechts und der Unternehmensführung eine angenehme und entspannte Atmosphäre für den kollegialen Austausch, für den es im Alltag kaum Gelegenheit gibt.

WESENTLICHE SEMINARINHALTE

- Unternehmercharakter und Kommunikation
- Schadenfälle Sonderkonstruktionen, Vertragsgestaltungen
- DIN 18202
- großformatige Fliesen und bodengleiche Abläufe
- Nachwuchswerbeaktion ZVPF

ZIELGRUPPE

Unternehmer, Unternehmerfrauen

VERANSTALTER:
Service-GmbH der Bauwirtschaft Südbaden
Info Seite 185

Damit **Ihre Homepage** auf jedem Gerät eine perfekte Figur macht!

Wir machen das gerne für Sie: Kompetent & zuverlässig.

www.fs-medien.net

FS|MEDIEN
Internet
Kommunikation
Projektmanagement

Siemensstr. 8
71277 Rutesheim
Telefon: 07152 - 319 88 - 0

UNTERNEHMENS-MANAGEMENT & MARKETING

NEU

WEBSITE UND ONLINE-MARKETING FÜR KLEINE UND MITTLERE UNTERNEHMEN

DIGITALISIERUNG UMSETZEN - EMARKETING

Seminar-Nr.:
Siehe Termin

Meisterhaft

Unternehmensführung

IHR NUTZEN

Der digitale Wandel schreitet unaufhaltsam voran und stellt fast alle Unternehmen vor große Herausforderungen. Die Veranstaltung zeigt, was moderne Websites heute ausmacht und wie auch kleine und mittlere Unternehmen eine funktionierende und erfolgreiche Internetpräsenz aufbauen können. Außerdem erhalten die Teilnehmenden einen Überblick zu den wichtigsten Online-Marketing-Kanälen (Suchmaschinen-Marketing, E-Mail-Marketing und Social-Media-Marketing) und wie sie diese sinnvoll für ihr eigenes Marketing einsetzen können.

WESENTLICHE SEMINARINHALTE

EINFÜHRUNG

- Die wichtigsten Online-Kanäle im Überblick

DIE ONLINE-KANÄLE IM DETAIL

- Website, Google & Co. (SEO, SEM und SEA), E-Mail-Marketing und Social Media

PRAKTISCHE UMSETZUNG IM UNTERNEHMEN

- Kompetenzen im eigenen Unternehmen aufbauen
- Zusammenarbeit mit Agenturen, Freelancern und spezialisierten Dienstleistern

ZIELGRUPPE

Unternehmer, Geschäftsführer/Betriebsleiter, Unternehmerfrauen

TERMIN 1 (SEMINAR-NR.: C 17.4.01)**
Do, 30.11.2017
13:00 - 17:00 Uhr

Tagungszentrum Quadrium
Kirchheimer Straße 70, 73249 Wernau

TERMIN 2* (SEMINAR-NR.: D 18.2.29)
Do, 22.03.2018
09:00 - 13:00 Uhr

Haus der Bauwirtschaft
Holbeinstr. 16, 79100 Freiburg

Mitglied: 175,00 € zzgl. USt.
Nichtmitglied: 218,75 € zzgl. USt.
inkl. Seminarunterlagen, Tagungsgetränke, Pausenkaffee.

Oliver Schmitt

Anmeldeschluss jeweils 7 Tage vor der Veranstaltung.
Anmeldeformular Seite 200 und Seite 201

***VERANSTALTER:**
Service-GmbH der Bauwirtschaft Südbaden
Info Seite 185

****VERANSTALTER:**
Servicegesellschaft der Bauwirtschaft mbH Stuttgart
Info Seite 185

Seminar-Nr.:
C 17.2.15

Meisterhaft

Marketing

FRAUEN-FORUM
FIT IM BÜRO DER ZUKUNFT UND IN DER FINANZ-UND LIQUIDITÄTSPLANUNG

NEU

Do, 14.09.2017, 14:00 - 18:00 Uhr
Fr, 15.09.2017, 09:00 - 13:00 Uhr
Dorint Hotel Augsburg
Imhofstraße 12, 86159 Augsburg

Mitglied: 350,00 € zzgl. USt.
Nichtmitglied: 437,50 € zzgl. USt.
inkl. Seminarunterlagen, Tagungsgetränke, Pausenkaffee und Begrüßungsimbiss

Heike Czalaun
Sabine Graf-Werner

Anmeldung bis 04.09.2017
Anmeldeformular Seite 200

Eine Unterkunft kann über den Veranstalter, die Servicegesellschaft der Bauwirtschaft mbH Stuttgart gebucht werden. Bitte nehmen Sie Kontakt mit uns auf.

IHR NUTZEN

Fit in den Aufgabenbereichen des Alltags mit dem Blick in die Zukunft - das sind die Themen des FRAUEN-FORUM 2017 zu dem Frauen aus Handwerksunternehmen herzlich eingeladen sind!

Die Finanz- und Liquiditätsplanung in Unternehmen ist ein entscheidendes Instrument zur Unternehmenssteuerung. Lernen Sie an praktischen Beispielen und mit Freude am Thema, wie dieses Instrument gezielt einzusetzen und zu bewerten ist. Eine Vertiefung zum Seminar "Betriebswirtschaft von Frau zu Frau". Und am Freitag geht es rund um das Büro der Zukunft im Hinblick auf die Bereiche digital und papierarm - praxisnah und effizient.

Herzlich willkommen zu diesem besonderen Seminar in Augsburg.

WESENTLICHE SEMINARINHALTE

FIT IN DER FINANZ- UND LIQUIDITÄTSPLANUNG

Zum Einstieg mit praktischen Übungen
- Die BWA
- Die Summen- und Salden-Liste / SUSA

Zur Fitness und Vertiefung in der Finanz- und Liquiditätsplanung
- Was ist eine Finanzplanung?
- Was ist eine Liquiditätsplanung?
- Worin unterscheiden sich die beiden?
- Warum ist bei einem guten Betriebsergebnis zu wenig Geld auf dem Konto?
- Was muss für die Kalkulation zusätzlich aus der Liquiditätsrechnung berücksichtigt werden?

FIT IM BÜRO DER ZUKUNFT - DIGITAL UND PAPIERARM
- One Note - das digitale Notizbuch
- Termine und Aufgaben souverän koordinieren
- E-Mail-Management übersichtlich und zeitgerecht gestalten
- Zeitsparende elektronische Auftrags- und Informaionsbearbeitung
- Dokumentenordnung durch Dokumenten-Management- und Archivierungssysteme
- Dezentraler Zugriff auf Daten und Dateien

ZIELGRUPPE

Frauen in Bauunternehmen

VERANSTALTER:
Servicegesellschaft der Bauwirtschaft mbH Stuttgart
Info Seite 185

INFOVERANSTALTUNG: SOZIALKASSE DER BAUWIRTSCHAFT (SOKA-BAU)

Seminar-Nr.:
Siehe Termin

Meisterhaft

Unternehmensführung

IHR NUTZEN

Sie erhalten Informationen zu den geregelten Verfahren der SOKA-BAU und dem zusätzlichen Angebot der Leistungen.

WESENTLICHE SEMINARINHALTE

MINDESTBEITRAG BERUFSBILDUNG

TARIFLICHE RENTENBEIHILFE FÜR DIE GENERATION 50+

- Anspruchsvoraussetzung
- Leistungen der Rentenbeihilfe

DIE TARIFRENTE BAU

- Was hat sich ab 2016 geändert?
- Für wen gilt die neue Tarifrente Bau?

SOZIALKASSENBEITRÄGE

- Wer ist beitragspflichtig und wie sind die Daten zu melden
- Mindestlohn in der Bauwirtschaft

URLAUB FÜR GEWERBLICHE ARBEITNEHMER IM BAUGEWERBE

- Spezielle, auf die besondere Situation von Arbeitnehmern der Bauwirtschaft abgestimmte Regelung
- Mindesturlaubsvergütung für Zeiten von Arbeitsausfällen ohne Lohnanspruch bei Krankheit und Bezug von Saison-Kug

BERUFSBILDUNG

- Die Förderung der betrieblichen sowie überbetrieblichen Ausbildung und die Urlaubsregelung gewerblicher Arbeitnehmer im Auslernjahr

ONLINE ANWENDUNG

- Das Bau-Portal: SOK@-BAU Online

SICHERUNGSKONTEN

- Kostengünstige Absicherung von Guthaben aus Arbeitszeitkonten

BETRIEBLICHE ALTERSVORSORGE (BAV) IN DER BAUWIRTSCHAFT

AKTUELLE THEMEN WERDEN KURZFRISTIG AUFGENOMMEN.

ZIELGRUPPE

Unternehmer, Unternehmerfrauen, kaufmännische Mitarbeiter, Steuerberater

TERMIN 1 (SEMINAR-NR.: D 17.1.37)
Di, 28.11.2017
09:00 - 13:00 Uhr
Komzet Bau Bühl
Siemensstraße 4, 77815 Bühl

TERMIN 2 (SEMINAR-NR.: D 17.3.38)
Mi, 29.11.2017
09:00 - 13:00 Uhr
ABZ Donaueschingen
Humboldtstraße 9, 78166 Donaueschingen

TERMIN 3 (SEMINAR-NR.: D 17.5.39)
Do, 30.11.2017
09:00 - 13:00 Uhr
Hotel-Gasthaus Adler Schopfheim
Hauptstraße 100, 79650 Schopfheim

TERMIN 4 (SEMINAR-NR.: D 17.2.40)
Fr, 01.12.2017
09:00 - 13:00 Uhr
Haus der Bauwirtschaft
Holbeinstr. 16, 79100 Freiburg

TERMIN 5 (SEMINAR-NR.: D 18.3.19)
Di, 19.06.2018
09:00 - 13:00 Uhr
ABZ Donaueschingen
Humboldtstraße 9, 78166 Donaueschingen

TERMIN 6 (SEMINAR-NR.: D 18.5.20)
Mi, 20.06.2018
09:00 - 13:00 Uhr
Gewerbeakademie Freiburg
Wirthstr. 28, 79110 Freiburg

TERMIN 7 (SEMINAR-NR.: D 18.1.18)
Do, 21.06.2018
09:00 - 13:00 Uhr
Komzet Bau Bühl
Siemensstraße 4, 77815 Bühl

Mitglied: 0,00 € zzgl. USt.
Nichtmitglied: 27,50 € zzgl. USt.
inkl. Seminarunterlagen, Tagungsgetränke, Pausenkaffee.

Mitarbeiter der SOKA, Wiesbaden

Anmeldeschluss jeweils 7 Tage vor der Veranstaltung.
Anmeldeformular Seite 201

Diese Veranstaltungen werden von den Verbänden in Kooperation mit der SOKA-BAU angeboten und über die Service-GmbH der Bauwirtschaft Südbaden organisiert.

VERANSTALTER:
Service-GmbH der Bauwirtschaft Südbaden
Info Seite 185

Zertifizierung Bau GmbH

kompetent unabhängig praxisnah

Partner der Bauwirtschaft

Unsere Leistungen

Zertifizierungen
- Qualitätsmanagement-Systeme nach DIN EN ISO 9001
- SCC-Standard (Sicherheits-Certifikat-Contractoren)
- BS OHSAS 18001 (Occupational Health- and Safety Assessment Series)
- Umweltmanagement nach DIN EN ISO 14001
- Fremdüberwachung Kanalbau (gleichwertig zu RAL-GZ 961)
- Rohrleitungsbau nach DVGW-AB GW 301 und DVGW-AB GW 302
- Fernwärmebau nach AGFW-AB FW 601
- Leitungstiefbau nach DVGW-AB GW 381 / AGFW-AB FW 600 / VDE-AR-N 4220
- Brunnenbau nach DVGW-AB W 120-1
- Geothermie nach DVGW-AB W 120-2
- Entsorgungsfachbetriebe nach EfbV
- Nachhaltige Gebäude nach BNB
- Trägerzulassung Bildungsträger nach AZAV § 2 (Kooperation mit Partnern)

Präqualifikation
- Präqualifikation VOB gem. Leitlinie BMUB
- Auftragsunabhängige Registrierung für Baumaßnahmen der FRAPORT AG

weitere Dienstleistungen
- Prüfung und Überwachung von Compliance-Maßnahmen
- Seminare / Schulungen / Info-Veranstaltungen
- Überwachungen für Verein Bauen mit IQ, Berlin und Bayern
- Koordination der Aktion Meisterhaft
- Dienstleistungen für RAL-Gütegemeinschaft Friedhöfe

in Vorbereitung
- Produktkettenzertifizierung (COC) nach FSC-Standard (Forest Stewardship Council)

Akkreditierungen / Anerkennungen
- DAkkS: Registriernummer: D-ZM-16004-01-00 (QM nach DIN EN ISO 9001, UM nach DIN EN ISO 14001, SGU nach SCC-Standard, Arbeits-, Sicherheits- und Gesundheitsschutz nach BS OHSAS 18001)
- DAkkS: Registriernummer: D-ZE-16004-01-00 (Zertifizierung nach DVGW GW 301, GW 302, W 120, AGFW FW 601, Fremdüberwachung Kanalbau)
- Senatsverwaltung für Stadtentwicklung und Umwelt Berlin: Technische Überwachungsorganisation i. S. § 56, Abs. 5 KrWG (Entsorgungsfachbetriebe)
- Anerkannte Präqualifikationsstelle gemäß Leitlinie des Bundesministeriums für Umwelt, Naturschutz, Bau- und Reaktorsicherheit

www.zert-bau.de

DIE RICHTIGE WAHL DER RECHTSFORM FÜR MEIN UNTERNEHMEN

Seminar-Nr.:
C 17.2.24

Meisterhaft

Unternehmensführung

IHR NUTZEN

In diesem Seminar geht es darum zu erkennen und zu verstehen, welche Vor- und Nachteile die einzelnen Rechtsformen für Unternehmen haben und wie man diese gezielt im eigenen Unternehmen - auch zur Unternehmenssteuerung - einsetzen kann.

WESENTLICHE SEMINARINHALTE

- Was ist die "natürliche" Rechtsform eines Handwerkbetriebes und warum ist das so?
- Wie sind die anderen Rechtsformen entstanden und welche Auswirkung hatte dies auf die Unternehmenswelt im Handwerk?
- Reduzierung der Haftung um jeden Preis? Wovor will man sich denn schützen?
- Haftungsproblematiken im Handwerk
- Die unterschiedlichen Rechtsformen im Überblick mit ihrer jeweils charakteristischen Folge für das Handwerk und dem neuen Werkvertragsrecht
- Ermittlung der eigenen Ausgangssituation anhand einer Checkliste
- Informationen über Gründung und Handelsregister

ZIELGRUPPE

Unternehmer, Unternehmensnachfolger, Geschäftsführer/Betriebsleiter, Existenzgründer

Do, 07.12.2017
09:00 - 13:00 Uhr

IHK Ulm
Olgastraße 95-101, 89073 Ulm

Mitglied: 175,00 € zzgl. USt.
Nichtmitglied: 218,75 € zzgl. USt.
inkl. Seminarunterlagen, Tagungsgetränke, Pausenkaffee.

Han Christian Jung

Anmeldung bis 27.11.2017
Anmeldeformular Seite 200

VERANSTALTER:
Servicegesellschaft der Bauwirtschaft mbH Stuttgart
Info Seite 185

DIE GESCHÄFTSFÜHRERHAFTUNG

Seminar-Nr.:
C 17.2.25

Meisterhaft

Unternehmensführung

IHR NUTZEN

Seit Jahrzehnten nimmt die Rechtsprechung die Geschäftsführer immer mehr in die Haftung. Seien es Ansprüche von Kunden oder sogar von der Gesellschaft selbst. Jeder Geschäftsführer einer juristischen Person hat sich - ohne Ausnahme - schon mehrfach strafbar gemacht, ohne es zu wissen. Neben der Haftung nach außen droht auch eine Haftung nach innen.

WESENTLICHE SEMINARINHALTE

- Aufgaben eines Geschäftsführers - "ordentlicher Kaufmann"
- Die drei Haftungsbereiche
- Klassische Haftungsfallen und wie man sich davor schützen kann
- Der Geschäftsführer als faktischer Treuhänder der Unternehmung
- Die häufigsten Haftungstatbestände
- Vorgehensweise bei unternehmerischen Entscheidungen unter Beachtung des Haftungsrisikos
- Erläuterung von Checklisten für die richtige Vorgehensweise
- Es ist passiert; Hausdurchsuchung: was darf man selbst und was dürfen die Beamten. Kleiner Leitfaden wie man sich verhalten sollte und wie erkenne ich "Ermittlungstricks"!

ZIELGRUPPE

Unternehmer, Unternehmensnachfolger, Geschäftsführer/Betriebsleiter, Existenzgründer

Do, 07.12.2017
14:00 - 17:00 Uhr

IHK Ulm
Olgastraße 95-101, 89073 Ulm

Mitglied: 175,00 € zzgl. USt.
Nichtmitglied: 218,75 € zzgl. USt.
inkl. Seminarunterlagen, Tagungsgetränke, Pausenkaffee.

Han Christian Jung

Anmeldung bis 27.11.2017
Anmeldeformular Seite 200

VERANSTALTER:
Servicegesellschaft der Bauwirtschaft mbH Stuttgart
Info Seite 185

Seminar-Nr.:
D 18.5.16

Meisterhaft

Unternehmensführung

INFOVERANSTALTUNG: WICHTIGES UND AKTUELLES AUS DEM VERBAND

EIN KOMPAKTER ÜBERBLICK FÜR MITGLIEDER DER BAUWIRTSCHAFT BADEN-WÜRTTEMBERG E.V.

Di, 23.01.2018, 13:30 - 14:30 Uhr
Führung Ausstellung
Di, 23.01.2018, 14:30 Uhr
Begrüßungskaffee
Di, 23.01.2018, 15:00 - 17:00 Uhr
Vorträge
Di, 23.01.2018, 17:00 - 19:00 Uhr
Imbiss

Kunsthalle Messmer Riegel
Grossherzog-Leopold-Platz 1, 79359 Riegel am Kaiserstuhl

Mitglied: 0,00 € zzgl. USt.
inkl. Begrüßungskaffee und anschließendem Imbiss.

Referenten des Verbandes

Anmeldung bis 16.01.2018
Anmeldeformular Seite 201

Diese Veranstaltung wird vom Verband angeboten und über die Service-GmbH organisiert.

IHR NUTZEN

Unternehmer müssen sich regelmäßig mit Informationen in verschiedenen Bereichen versorgen.
Die vorliegende Veranstaltung gibt einen Überblick über ausgesuchte Schwerpunkte zu wichtigen Themenbereichen Ihres Verbandes einschließlich gesetzlicher Änderungen nach dem Jahreswechsel.
Der besondere Ort bietet Ihnen von 13.30 - 14.30 Uhr die Möglichkeit einer kostenlosen Führung durch die Ausstellung "Licht und Bewegung". Ab 14.30 - 15.00 Uhr bietet der Begrüßungskaffee die Gelegenheit zu einer kurzen Pause nach der Führung oder nun zu den Vorträgen, die von 15.00 - 17.00 Uhr stattfinden, hinzuzukommen. Nutzen Sie auch im Anschluss den gemeinsamen Imbiss zum Erfahrungsaustausch.

WESENTLICHE SEMINARINHALTE

Die Themen im Detail können Sie ab Ende des Jahres unter www.bau-bildung-bw.de bei den Inhalten zu dieser Veranstaltung einsehen.

ZIELGRUPPE

Unternehmer, Unternehmerfrauen, Geschäftsführer/Betriebsleiter

VERANSTALTER:
Service-GmbH der Bauwirtschaft Südbaden
Info Seite 185

Seminar-Nr.:
D 17.2.46

Meisterhaft

Unternehmensführung

INFOVERANSTALTUNG: NEUER GEFAHRTARIF DER BG BAU FÜR ZIMMERER

NEU

Do, 23.11.2017
13:00 - 16:00 Uhr

Haus der Bauwirtschaft
Holbeinstr. 16, 79100 Freiburg

Mitglied: 0,00 € zzgl. USt.
inkl. Tagungsgetränke.

Referent der BG BAU

Anmeldung bis 16.11.2017
Anmeldeformular Seite 201

Nutzen Sie die Möglichkeit, am gleichen Tag vormittags an dem kostenlosen Seminar Basiswissen Tarifrecht teilzunehmen. Details dazu finden Sie auf Seite 60.

IHR NUTZEN

Zum 01.01.2018 steigen die BG-Beiträge für das Gewerk Zimmerer deutlich. Sie erhalten Informationen zu folgenden Fragen:
- Was kommt auf mich zu und warum?
- Welchen Umfang muss ich kalkulatorisch berücksichtigen?

WESENTLICHE SEMINARINHALTE

- Beitragssystem der BG Bau und zu erwartender Beitrag ab 2018
- Eigene Tarifstelle für Zimmerer ab 2018
- Unfälle im Unternehmen und Auswirkungen auf die Beiträge
- Fördermöglichkeiten der BG zur Arbeitssicherheit

ZIELGRUPPE

Unternehmer, Geschäftsführer/Betriebsleiter, Unternehmerfrauen, Führungskräfte, kaufmännische Mitarbeiter

VERANSTALTER:
Service-GmbH der Bauwirtschaft Südbaden
Info Seite 185

NEU

MEISTERHAFT-WEBINARE
HOMEPAGE - SOZIALE NETZWERKE - WERBEMÖGLICHKEITEN

Seminar-Nr.:
Siehe Termin

Meisterhaft

Marketing

IHR NUTZEN

Online-Marketing ist für Unternehmen mehr und mehr ein unverzichtbares Instrument zur Unternehmenspräsentation, um sich am Markt zu positionieren, Kunden und Mitarbeiter zu gewinnen. Was versteht man unter Online-Marketing, wie kann ein solches unkompliziert und sinnvoll aufgebaut werden, welche Bausteine sind notwendig?

In drei Webinaren erhalten Sie Antworten auf diese Fragen, praktische Tipps, eine Checkliste und Sie nutzen den kollegialen online-Austausch.

WESENTLICHE SEMINARINHALTE

DIE EIGENE FIRMEN-HOMEPAGE (C 17.3.01)
Grundlegend wichtig für den Einstieg in ein erfolgreiches "Online-Marketing" ist eine professionelle, aussagekräftige Firmen-Homepage.

- Wie kann man mit einer eigenen Homepage profitieren?
- Auf was kommt es an?
- Was hat sich für Handwerker bewährt?
- Checkliste zur Bewertung der aktuellen Firmen-Homepage
- Beispiele, Hinweise und Tipps
- Anschließend Fragerunde der Teilnehme

DIE SOZIALEN NETZWERKE NUTZEN (C 17.3.02)
Nutzen durch die Kombination von Sozialen Medien und der Firmen-Homepage.

- Welche sinnvollen Möglichkeiten gibt es?
- Was sollte man nicht tun?
- Beispiele, Hinweise und Tipps
- Anschließend Fragerunde der Teilnehmer

WERBUNG ONLINE - EFFIZIENT UND NUTZBRINGEND (C 17.3.03)
Werbeanzeigen bei Google und in den sozialen Netzwerken - was macht Sinn? Welche Kosten entstehen?

- Notwendige Vorbereitung der Aktivitäten
- Anzeigen schalten bei Google und Facebook
- Beispiele, Hinweise und Tipps
- Anschließend Fragerunde der Teilnehmer

ZIELGRUPPE

Unternehmer, kaufmännische Mitarbeiter, Unternehmerfrauen

TERMIN 1 (SEMINAR-NR.: C 17.3.01)
Di, 25.07.2017
11:00 - 12:00 Uhr
Online
World Wide Web

TERMIN 2 (SEMINAR-NR.: C 17.3.02)
Mi, 20.09.2017
11:00 - 12:00 Uhr
Online
World Wide Web

TERMIN 3 (SEMINAR-NR.: C 17.3.03)
Do, 19.10.2017
11:00 - 12:00 Uhr
Online
World Wide Web

Mitglied: 75,00 € zzgl. USt.
inkl. Seminarunterlagen zum Download.

Fachreferenten zu den jeweiligen Webinar-Themen.

Anmeldeschluss jeweils 7 Tage vor der Veranstaltung.
Anmeldeformular Seite 200

Ein besonderes, kostenfreies Angebot für Meisterhaft-Unternehmen in Baden-Württemberg.

Die Teilnehmer benötigen für die Teilnahme am Webinar einen PC mit Internetzugang sowie ein Telefon.

VERANSTALTER:
Servicegesellschaft der Bauwirtschaft mbH Stuttgart
Info Seite 185

Eine Veranstaltung der Meisterhaft-Verbände Baden-Württemberg.

FINANZ- UND RECHNUNGSWESEN

Die kaufmännische Windows - Softwarelösung

BÜHLER Informatik GmbH

P.A.P.A.

Projekt-
Angebot-
Planung-
Auftragsverfolgung

für Handwerksbetriebe
für Industrieunternehmen
für freie Berufe
mit:

- Vorkalkulation
- Angebotsanalyse
- Nachkalkulation
- Projektplanungen
- Artikel- u. Lohnstamm
- Leistungsverzeichnis
- Personalmanagment
- Terminmanager

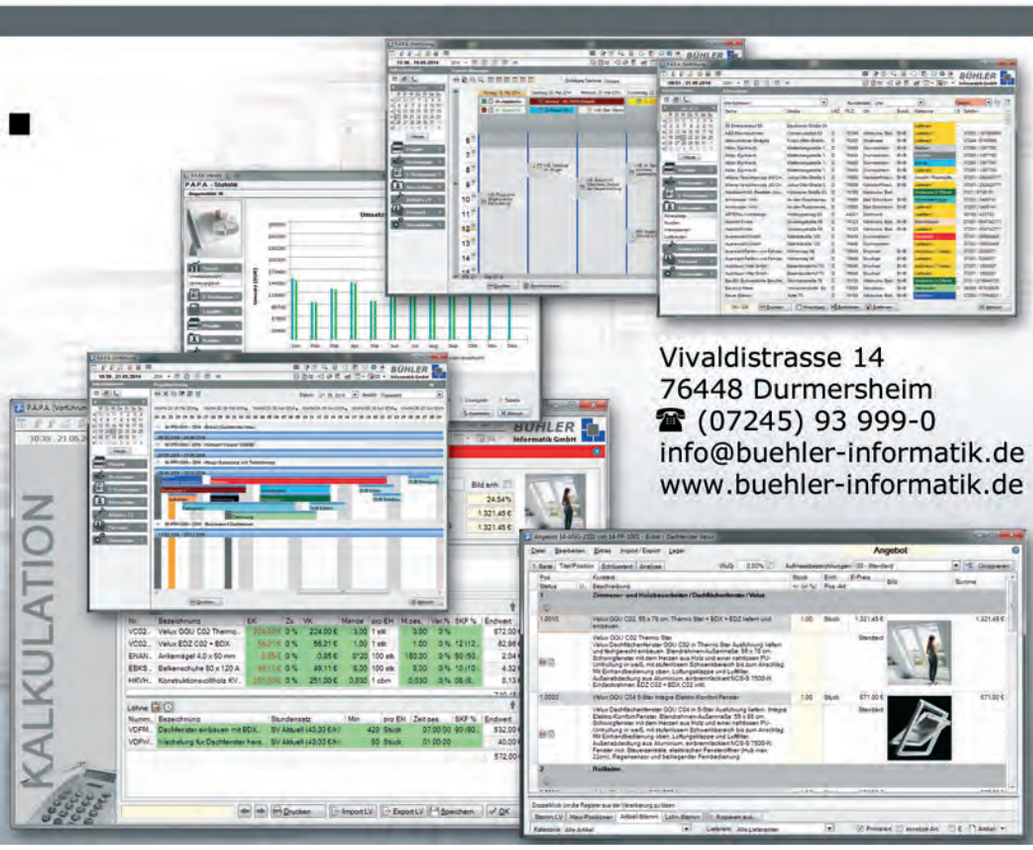

Vivaldistrasse 14
76448 Durmersheim
☎ (07245) 93 999-0
info@buehler-informatik.de
www.buehler-informatik.de

BAULOHN - GRUNDLAGENSEMINAR

Seminar-Nr.:
D 17.1.42

Meisterhaft

Unternehmensführung

IHR NUTZEN

In dem Grundlagenseminar erhalten Sie das erforderliche bauspezifische Basiswissen für die korrekte Lohn- und Gehaltsabrechnung. Ferner werden Ihnen die speziellen Probleme der Lohnabrechnung im Baugewerbe aus tariflicher und gesetzlicher Sicht vermittelt.

WESENTLICHE SEMINARINHALTE

SOZIALKASSEN DES BAUHAUPTGEWERBES

- Beitragseinzugsverfahren
- Urlaubsabrechnung für gewerbliche Arbeitnehmer, Auszubildende und Arbeitnehmer im Auslernjahr
- Urlaubsabgeltungen
- Führen arbeitnehmerbezogener Konten
- Spitzenausgleichsverfahren

TARIFLICHE ARBEITSZEIT IM BAUGEWERBE

- Sommer- und Winterarbeitszeit
- Flexibilisierung mit Arbeitszeitausgleich innerhalb von 12 Monaten
- Ansparkonten

WITTERUNGS- UND AUFTRAGSBEDINGTE ARBEITSAUSFÄLLE

- Saison-Kurzarbeitergeld
- Beteiligung des Arbeitnehmers an Winterbeschäftigungsumlage
- Finanzierung ab der 1. Ausfallstrunde
- Berücksichtigung vorhandener Arbeitszeitguthaben
- Erstattungen der Bundesagentur für Arbeit
- Soll-Ist-Entgeltermittlung
- Sozialaufwandserstattung
- Gewährung von Mehraufwands- und Zuschuss-Wintergeld

AUSWÄRTSBESCHÄFTIGUNG IM BAUGEWERBE § 7 BRTV UND NEUREGELEUNGEN:

- Beruflich veranlasste Auswärtstätigkeit (Fahrtkostenzuschüsse, Verpflegungsmehraufwendungen, Übernachtungskosten)

AKTUELLE ÄNDERUNGEN

- Änderung in der Sozialversicherung
- Tarifliche Änderungen
- 13. Monatseinkommen und Saison KUG

ZUR BEACHTUNG: BITTE TASCHENRECHNER MITBRINGEN!

ZIELGRUPPE

Unternehmer, Unternehmerfrauen, kaufmännische Mitarbeiter, Steuerberater

Mi, 11.10.2017, 09:00 - 17:00 Uhr
Do, 12.10.2017, 09:00 - 13:00 Uhr
Komzet Bau Bühl
Siemensstr. 4, 77815 Bühl

Mitglied: 470,00 € zzgl. USt.
Mitglied - ESF 30%: 329,00 € zzgl. USt.
Mitglied - ESF 50%: 235,00 € zzgl. USt.
Nichtmitglied: 564,00 € zzgl. USt.
Nichtmitglied - ESF 30%: 394,80 € zzgl. USt.
Nichtmitglied - ESF 50%: 282,00 € zzgl. USt.
inkl. Seminarunterlagen, Tagungsgetränke, Pausenkaffee und Mittagessen.

ESF-Förderbedingungen Seite 186

Unterstützt durch das Ministerium für Wirtschaft, Arbeit und Wohnungsbau Baden-Württemberg aus Mitteln des Europäischen Sozialfonds

Thomas Nebert

Anmeldung bis 04.10.2017
Anmeldeformular Seite 201

VERANSTALTER:
Service-GmbH der Bauwirtschaft Südbaden
Info Seite 185

Seminar-Nr.:
C 17.2.09

Meisterhaft

Unternehmensführung

BAULOHN - GRUNDLAGENSEMINAR & WORKSHOP GEHALTS- UND LOHNABRECHNUNGEN

Di, 07.11.2017, 09:00 - 16:00 Uhr
Mi, 08.11.2017, 09:00 - 16:00 Uhr
Tagungszentrum Quadrium
Kirchheimer Straße 70, 73249 Wernau

Mitglied: 495,00 € zzgl. USt.
Mitglied - ESF 30%: 346,50 € zzgl. USt.
Mitglied - ESF 50%: 247,50 € zzgl. USt.
Nichtmitglied: 618,75 € zzgl. USt.
Nichtmitglied - ESF 30%: 433,13 € zzgl. USt.
Nichtmitglied - ESF 50%: 309,38 € zzgl. USt.
inkl. Seminarunterlagen, Tagungsgetränke, Pausenkaffee und Mittagessen.

ESF-Förderbedingungen Seite 186

Unterstützt durch das Ministerium für Wirtschaft, Arbeit und Wohnungsbau Baden-Württemberg aus Mitteln des Europäischen Sozialfonds

Norbert Schunk

Anmeldung bis 01.11.2017
Anmeldeformular Seite 200

Auf Anfrage kann Baulohn-Grundlagen als 1 1/2-tägiges Seminar separat gebucht werden.

IHR NUTZEN

Vermitteln des erforderlichen bauspezifischen Basiswissens für die korrekte Lohn- und Gehaltsabrechnung; vermitteln der speziellen Probleme der Lohnabrechnung im Baugewerbe aus Sicht tariflicher und gesetzlicher Bestimmungen.

WESENTLICHE SEMINARINHALTE

SOZIALKASSEN DES BAUHAUPTGEWERBES

- Beitragseinzugsverfahren
- Urlaubsabrechnung für gewerbliche Arbeitnehmer, Auszubildende und Arbeitnehmer im Auslernjahr
- Urlaubsabgeltungen
- Führen arbeitnehmerbezogener Konten
- Spitzenausgleichsverfahren

TARIFLICHE ARBEITSZEIT IM BAUGEWERBE

- Sommer- und Winterarbeitszeit
- Flexibilisierung mit Arbeitszeitausgleich innerhalb von 12 Monaten
- Ansparkonten

WITTERUNGS- UND AUFTRAGSBEDINGTE ARBEITSAUSFÄLLE

- Saison-Kurzarbeitergeld
- Beteiligung des Arbeitnehmer an Winterbeschäftigungsumlage
- Finanzierung ab der 1. Ausfallstrunde
- Berücksichtigung vorhandener Arbeitszeitguthaben
- Erstattungen der Bundesagentur für Arbeit
- Soll-Ist-Entgeltermittlung
- Sozialaufwandserstattung
- Gewährung von Mehraufwands- und Zuschuss-Wintergeld

AUSWÄRTSBESCHÄFTIGUNG IM BAUGEWERBE § 7 BRTV UND NEUREGELEUNGEN:

- Beruflich veranlasste Auswärtstätigkeit (Fahrtkostenzuschüsse, Verpflegungsmehraufwendungen, Übernachtungskosten)

AKTUELLE ÄNDERUNGEN

- Änderung in der Sozialversicherung
- Tarifliche Änderungen
- 13. Monatseinkommen und Saison KUG

ZUR BEACHTUNG: BITTE TASCHENRECHNER MITBRINGEN!

ZIELGRUPPE

Unternehmer, kaufmännische Mitarbeiter, Steuerberater

VERANSTALTER:
Servicegesellschaft der Bauwirtschaft mbH Stuttgart
Info Seite 185

BAULOHN - WORKSHOP GEHALTS- UND LOHNABRECHNUNGEN

Seminar-Nr.:
C 17.2.10

Meisterhaft

Unternehmensführung

IHR NUTZEN

Nach Besuch dieses Seminares sind Sie für den kommenden Jahreswechsel 2017/2018 bestens vorbereitet.
Sie erhalten hier sowohl Informationen über Änderungen aus dem Steuer- und Sozialversicherungs-Recht, als auch die baulohnspezifischen Besonderheiten in der Schlechtwetterzeit und deren Auswirkungen auf das Abrechnungs- und Meldeverfahren.

WESENTLICHE SEMINARINHALTE

Die aktuellen Änderungen im Baulohn werden straff zusammengefasst.
Grundwissen und Praxis der Baulohnabrechnung werden vorausgesetzt.

ÄNDERUNG IN DER SOZIALVERSICHERUNG

- Rechengrößen der Sozialversicherung
- Durchschnittlicher Zusatzbeitrag
- Leistungen in der Pflegeversicherung

TARIFLICHE ÄNDERUNGEN

- Maler/Dachdecker/Gerüstbau/GaLa
- Soka-Beiträge
- Tariflicher Mindestlohn
- Gesetzlicher Mindestlohn

13. MONATSEINKOMMEN UND SAISON-KUG

- Abrechnung S-Kug (mit und ohne Arbeitszeitkonto)
- Abrechnung 24. und 31.12.2017
- Verzugslohn/Krankheit vor S-KuG
- Urlaubsgewährung Dezember
- Ergänzende Leistungen

ZUR BEACHTUNG: BITTE TASCHENRECHNER MITBRINGEN!

ZIELGRUPPE

Unternehmer, kaufmännische Mitarbeiter, Steuerberater

Mi, 08.11.2017
13:00 - 16:00 Uhr

Tagungszentrum Quadrium Wernau
Kirchheimer Straße 70, 73249 Wernau

Mitglied: 175,00 € zzgl. USt.
Nichtmitglied: 218,75 € zzgl. USt.
inkl. Seminarunterlagen, Tagungsgetränke, Pausenkaffee.

Norbert Schunk

Anmeldung bis 01.11.2017
Anmeldeformular Seite 200

VERANSTALTER:
Servicegesellschaft der Bauwirtschaft mbH Stuttgart
Info Seite 185

Seminar-Nr.:
D 17.2.41

Meisterhaft

Unternehmensführung

BAULOHN - AKTUELLE ÄNDERUNGEN

Mi, 15.11.2017
09:00 - 17:00 Uhr

Haus der Bauwirtschaft
Holbeinstr. 16, 79100 Freiburg

Mitglied: 350,00 € zzgl. USt.
Mitglied - ESF 30%: 245,00 € zzgl. USt.
Mitglied - ESF 50%: 175,00 € zzgl. USt.
Nichtmitglied: 437,50 € zzgl. USt.
Nichtmitglied - ESF 30%: 306,25 € zzgl. USt.
Nichtmitglied - ESF 50%: 218,75 € zzgl. USt.
inkl. Seminarunterlagen, Tagungsgetränke, Pausenkaffee und Mittagessen.

ESF-Förderbedingungen Seite 186

Unterstützt durch das Ministerium für Wirtschaft, Arbeit und Wohnungsbau Baden-Württemberg aus Mitteln des Europäischen Sozialfonds

Thomas Nebert

Anmeldung bis 08.11.2017
Anmeldeformular Seite 201

IHR NUTZEN

Nach Besuch dieses Seminares sind Sie für den kommenden Jahreswechsel 2017/2018 bestens vorbereitet.
Sie erhalten hier sowohl Informationen über Änderungen aus dem Steuer- und Sozialversicherungs-Recht, als auch die baulohnspezifischen Besonderheiten in der Schlechtwetterzeit und deren Auswirkungen auf das Abrechnungs- und Meldeverfahren.

WESENTLICHE SEMINARINHALTE

Die aktuellen Änderungen im Baulohn werden straff zusammengefasst.
Grundwissen und Praxis der Baulohnabrechnung werden vorausgesetzt.

ÄNDERUNG IN DER SOZIALVERSICHERUNG

- Rechengrößen der Sozialversicherung
- Durchschnittlicher Zusatzbeitrag
- Leistungen in der Pflegeversicherung

TARIFLICHE ÄNDERUNGEN

- Soka-Beiträge
- Tariflicher Mindestlohn
- Gesetzlicher Mindestlohn

13. MONATSEINKOMMEN UND SAISON-KUG

- Abrechnung S-Kug (mit und ohne Arbeitszeitkonto)
- Abrechnung 24. und 31.12.2017
- Verzugslohn/Krankheit vor S-KuG
- Urlaubsgewährung Dezember
- Ergänzende Leistungen

ZUR BEACHTUNG: BITTE TASCHENRECHNER MITBRINGEN!

ZIELGRUPPE

Unternehmer, Unternehmerfrauen, Personalverantwortliche, kaufmännische Mitarbeiter, Steuerberater

VERANSTALTER:
Service-GmbH der Bauwirtschaft Südbaden
Info Seite 185

REISE DURCH DIE BETRIEBSWIRTSCHAFT

Seminar-Nr.:
C 17.2.14

Meisterhaft

Unternehmensführung

IHR NUTZEN

Der Basiskurs gibt einen Überblick über die relevanten Kennzahlen, Finanzplanung, Liquiditätsrechnung, Kalkulation, Umsatz- und Gewinnberechnung.

Ziel ist es, einen Einblick in die betriebswirtschaftlichen Steuerungsinstrumente und deren Beherrschung in der Praxis zu geben, Angst vor den "Zahlen" zu nehmen, selbstbewusst aufzutreten, ein kompetenter Gesprächspartner zu werden und mit dem Steuerberater oder der Bank auf Augenhöhe reden zu können.

Sie erkennen, was Sie von Ihrer Steuerberatung oder Buchhaltung einfordern dürfen. Sie lernen die Vorteile und den Aufbau einer Unternehmensplanung kennen. Sie berechnen Ihre Preise und Stundensätze. Sie erhalten den roten Faden für Ihre Unternehmensführung.

WESENTLICHE SEMINARINHALTE

- Welche Zahlengrundlagen benötigt der Betrieb? BWA und Susa effektiv lesen und nutzen.
- Unternehmenssteuerung durch Finanzplanung: Ziele stecken und die Basis legen.
- Warum ist das Konto leer, obwohl das Ergebnis gut ist? - Die Liquiditätsrechnung.
- Auf der Suche nach mehr Gewinn: Deckungsbeitragsrechnung und Kalkulation.
- Wie wird das eigene Unternehmen anhand von Kennzahlen beurteilt?
- Ergebnisverbesserung durch Kennzahlen.
- Wie rede ich mit meinem Steuerberater, wie mit meiner Bank?
- Welche Unterlagen sind wichtig?

ZIELGRUPPE

Unternehmer, Unternehmerfrauen, Geschäftsführer/Betriebsleiter, Führungskräfte, kaufmännische Mitarbeiter

Do, 07.12.2017
09:00 - 17:00 Uhr

IHK Ulm
Olgastraße 95-101, 89073 Ulm

Mitglied: 350,00 € zzgl. USt.
Mitglied - ESF 30%: 245,00 € zzgl. USt.
Mitglied - ESF 50%: 175,00 € zzgl. USt.
Nichtmitglied: 437,50 € zzgl. USt.
Nichtmitglied - ESF 30%: 306,25 € zzgl. USt.
Nichtmitglied - ESF 50%: 218,75 € zzgl. USt.
inkl. Seminarunterlagen, Tagungsgetränke, Pausenkaffee und Mittagessen.

ESF-Förderbedingungen Seite 186

Unterstützt durch das Ministerium für Wirtschaft, Arbeit und Wohnungsbau Baden-Württemberg aus Mitteln des Europäischen Sozialfonds

Elke Limmer

Anmeldung bis 27.11.2017
Anmeldeformular Seite 200

VERANSTALTER:
Servicegesellschaft der Bauwirtschaft mbH Stuttgart
Info Seite 185

KOMMUNIKATION & MEDIEN

bauen | bilden | binden

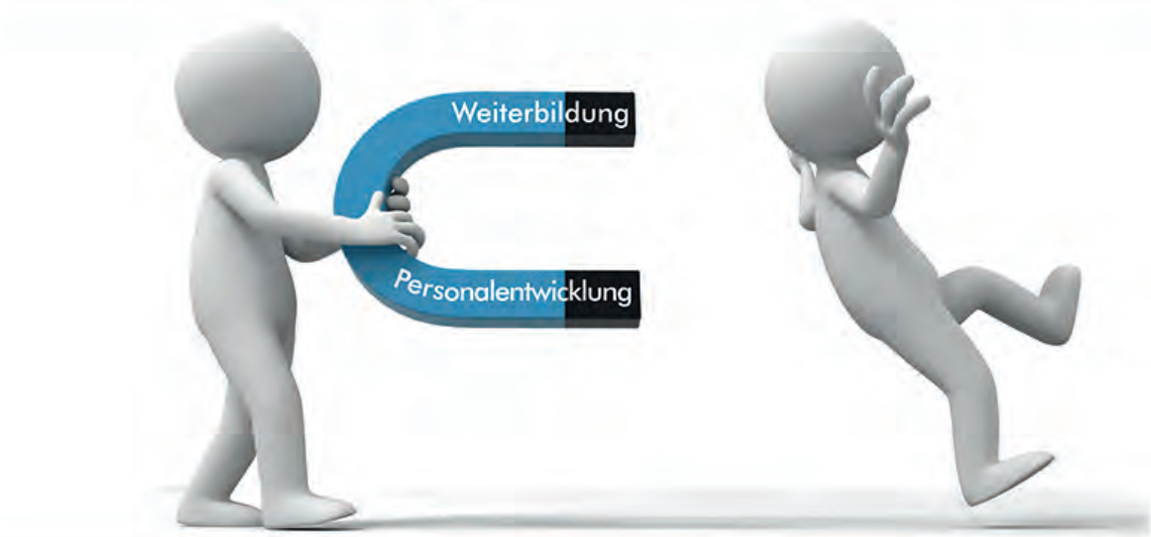

ZEITGEMÄßE KORRESPONDENZ MIT STIL

SEMINARREIHE "ORGANISATION & KOMMUNIKATION"

Seminar-Nr.:
C 17.2.20

Meisterhaft

Marketing

IHR NUTZEN

PRAXISTIPPS FÜR MODERNE GESCHÄFTSBRIEFE UND E-MAILS!

Durch Briefe und E-Mails halten Sie mit Kunden und Geschäftspartnern Kontakt. Und jede Korrespondenz, die Ihr Haus verlässt, ist eine Visitenkarte Ihres Unternehmens. Doch wissen Sie, welche neuen Regeln gelten und welche Formulierungen gut ankommen? Nicht nur die Qualität von Produkten und Dienstleistungen ist wichtig, sondern auch die professionelle Kommunikation.

Erfahren Sie im Seminar, wo Korrespondenzfallen lauern und wie Sie sie umgehen. Wie werden Missstimmungen selbstbewusst aus dem Weg geschafft? Finden Sie freundliche und klare Worte bei Beschwerden und Mahnungen, entschuldigen Sie sich aufrichtig und höflich. Lernen Sie wertvolle Tipps, wie Sie für perfekte Geschäftsbriefe und E-Mails modern und kundenorientiert formulieren.

Im Seminar wird auf Ihre Lernbedürfnisse eingegangen und Ihr Profil gestärkt: interaktiv, lebendig und nachhaltig – ganz ohne stupide Powerpoint-Präsentation. Sie werden mit Spaß effektiv an die Inhalte herangeführt.

WESENTLICHE SEMINARINHALTE

- Die äußere Form des Geschäftsbriefs
- Zielorientierte und verständliche Korrespondenz
- Abwesenheitsmeldung und Besprechen des Anrufbeantworters
- Empfängerorientiert formulieren
- Negatives passend vermitteln
- Schreibweise von Zahlen, Ziffern, Abkürzungen und Co.
- Vom Betreff bis zum aktivierenden Schluss
- Häufig falsch geschriebene Wörter
- Die wichtigsten Regeln für geschäftliche E-Mails
- DIN 5008 – Regeln, die Sie einhalten sollten
- Die moderne Form: kurz, knapp und präzise
- Gratulations-, Glückwunsch- und Kondolenzschreiben

ZIELGRUPPE

Unternehmerinnen, Unternehmerfrauen, Assistentinnen, kaufmännische Mitarbeiter, Führungskräfte

Di, 14.11.2017
09:00 - 17:00 Uhr

Tagungszentrum Quadrium
Kirchheimer Straße 70, 73249 Wernau

Mitglied: 350,00 € zzgl. USt.
Mitglied - ESF 30%: 245,00 € zzgl. USt.
Mitglied - ESF 50%: 175,00 € zzgl. USt.
Nichtmitglied: 437,50 € zzgl. USt.
Nichtmitglied - ESF 30%: 306,25 € zzgl. USt.
Nichtmitglied - ESF 50%: 218,75 € zzgl. USt.
inkl. Seminarunterlagen, Tagungsgetränke, Pausenkaffee und Mittagessen.

ESF-Förderbedingungen Seite 186

Unterstützt durch das Ministerium für Wirtschaft, Arbeit und Wohnungsbau Baden-Württemberg aus Mitteln des Europäischen Sozialfonds

Peter Kenzelmann

Anmeldung bis 04.11.2017
Anmeldeformular Seite 200

VERANSTALTER:
Servicegesellschaft der Bauwirtschaft mbH Stuttgart
Info Seite 185

Seminar-Nr.:
C 17.2.21

Meisterhaft

Marketing

ERFOLGREICHES MANAGEMENT IM UNTERNEHMEN

SELBST-, TEAM-, KOMMUNIKATIONS- UND WISSENSMANAGEMENT

NEU

Mi, 06.12.2017
09:00 - 17:00 Uhr

Tagungszentrum Quadrium
Kirchheimer Straße 70, 73249 Wernau

Mitglied: 350,00 € zzgl. USt.
Nichtmitglied: 437,50 € zzgl. USt.
inkl. Seminarunterlagen, Tagungsgetränke, Pausenkaffee und Mittagessen.

Helmut König, Königskonzept Münzenberg

Anmeldung bis 26.11.2017
Anmeldeformular Seite 200

IHR NUTZEN

Keiner hat Zeit, dabei ist Zeitplanung als Idee seit langem bekannt. Diese wird aber oft zu wenig genutzt, weil Techniken nicht ausreichend bekannt sind.
Vier Bereiche werden dazu im Seminar angesprochen:

- Hilfsmittel in der Zeitplanung unterstützen eine zeitoptimierte Tagesplanung.
- Der Umgang mit sich selbst und seiner Umgebung sorgt für den gut geplanten Tag.
- Ergänzend helfen Kommunikationselemente, schriftlich schneller auf den Punkt zu kommen, um besser vom Empfänger verstanden zu werden.
- Letztendlich sorgt verfügbares Wissen für alle dafür, dass auch die nächste Generation gut weiterarbeiten kann.

Ziel dieses Seminars sind Denkanstöße in den Bereichen Selbstmanagement, Teammanagement, Zeitplanung, Kommunikationsmanagement und Wissensmanagement, um den Teilnehmern zu ermöglichen, neue Wege im persönlichen Management des Alltags kennen zu lernen und auszuprobieren.

WESENTLICHE SEMINARINHALTE

SELBST- UND TEAMMANAGEMENT

- Selbstmotivation und Mitarbeiterführung
- Den Tag effektiv organisieren
- Umgang mit Stress und Überlastung

ZEITPLANUNG

- Hilfsmittel, um den Tag zu organisieren
- Zeitpläne und Zeitkiller
- Störungen und stille Zeiten

KURZE AUSSAGEFÄHIGE BOTSCHAFTEN

- Der digitale Papierberg
- Effektive schriftliche Kommunikation
- Beispiele für E-Mails, Berichte und Protokolle

WISSEN VERFÜGBAR MACHEN

- Internes betriebliches Wissen
- Neues Wissen von außerhalb
- Wissen organisieren

ZIELGRUPPE

Unternehmer, Unternehmerfrauen, Führungskräfte

VERANSTALTER:
Servicegesellschaft der Bauwirtschaft mbH Stuttgart
Info Seite 185

NEU

SMARTE DIGITALE HELFER FÜR DIE BAUSTELLE

DIGITALISIERUNG UMSETZEN - DIGITALE BAUSTELLE

Seminar-Nr.:
Siehe Termin

Meisterhaft

Unternehmensführung

IHR NUTZEN

Digitales Baustellenmanagement - ein umfassender Begriff, doch was ist hierunter zu verstehen, welche digitalen Möglichkeiten gibt es bereits für die Baustelle und wie kann ein Unternehmen den Einstieg bzw. eine gelingende Umstellung und Implementierung schaffen?

In diesem Seminar lernen Sie anwendungsorientierte, praxisbezogene Digitalisierung im Bauhandwerk kennen, erhalten einen Überblick über nützliche und sinnvolle, digitale Anwendungen anhand von Praxisbeispielen. Nutzen Sie die eigene Praxiserfahrung des Referenten und sein Know-how, entwickeln Sie Ihre eigene Digitalisierungsstrategie!

WESENTLICHE SEMINARINHALTE

ALLGEMEINES VORWISSEN

- Produktivität auf der Baustelle

DIGITALISIERTE GESCHÄFTSPROZESSE

- Überblick über nützliche und sinnvolle, digitale Anwendungen für das Handwerksunternehmen
- Praxisbeispiele aus Handwerksbetrieben (Apps, Cloud, ...)
- Elektronische Geschäftsprozesse
- Kosten-Nutzen-Auswertung am Beispiel der digitalen Zeiterfassung
- Entwicklung der eigenen Digitalisierungsstrategie

DAS SOLLTEN SIE WISSEN

- Königsdisziplin "arbeitspaketorientierte, digital unterstützte Produktivitätssteigerung"

BLICK IN DIE ZUKUNFT

- Innovative, digitale Assistenzsysteme für das Bauhandwerk

ZIELGRUPPE

Unternehmer, Bauleiter, Führungskräfte, Poliere

TERMIN 1 (SEMINAR-NR.: D 17.2.49)**
Do, 16.11.2017
09:00 - 17:00 Uhr

Haus der Bauwirtschaft
Holbeinstr. 16, 79100 Freiburg

TERMIN 2* (SEMINAR-NR.: C 18.4.05)
Di, 20.02.2018
09:00 - 17:00 Uhr

Tagungszentrum Quadrium
Kirchheimer Straße 70, 73249 Wernau

Mitglied: 350,00 € zzgl. USt.
Mitglied - ESF 30%: 245,00 € zzgl. USt.
Mitglied - ESF 50%: 175,00 € zzgl. USt.
Nichtmitglied: 437,50 € zzgl. USt.
Nichtmitglied - ESF 30%: 306,25 € zzgl. USt.
Nichtmitglied - ESF 50%: 218,75 € zzgl. USt.
inkl. Seminarunterlagen, Tagungsgetränke, Pausenkaffee und Mittagessen.

ESF-Förderbedingungen Seite 186

Unterstützt durch das Ministerium für Wirtschaft, Arbeit und Wohnungsbau Baden-Württemberg aus Mitteln des Europäischen Sozialfonds

Michael Heil

Anmeldeschluss jeweils 7 Tage vor der Veranstaltung.
Anmeldeformular Seite 200 und Seite 201

***VERANSTALTER:**
Servicegesellschaft der Bauwirtschaft mbH Stuttgart
Info Seite 185

****VERANSTALTER:**
Service-GmbH der Bauwirtschaft Südbaden
Info Seite 185

Hier macht Papier noch Sinn.

VIRTIC

Mobile Zeitwirtschaft 4.0

Disposition • Zeiterfassung • Lohnvorbereitung • Auslöse- und Reisekostenabrechnung

www.virtic.com info@virtic.com 0231 24936-0

NEU

VORTEILE UND RISIKEN DES PAPIERLOSEN BÜROS

DIGITALISIERUNG UMSETZEN - DIGITALES BÜRO

Seminar-Nr.:
Siehe Termin

Meisterhaft

Unternehmensführung

IHR NUTZEN

Die „Digitalisierung" ist 2017/2018 unverändert der Megatrend für Unternehmen. Papier reduzieren und einscannen ist ein stetig wachsender Wunsch. Eine wahre Flut von Dokumenten, Verträgen, Tabellen sowie elektronischen Rechnungen und digitalen Belegen müssen immer mehr in den Arbeitsalltag und die Unternehmensprozesse integriert werden. Das Thema „eRechnung" bietet große Chancen, die Geschäftsprozesse zu vereinfachen bzw. zu beschleunigen. Jedoch kennen Sie die Anforderungen der GoBD im Bereich der digitalen Dokumente?

Erfahren Sie an einem Tag komprimiert alles Wichtige und die Zusammenhänge der Themen GoBD, elektronische Rechnung, Dokumentenmanagementsystem, Anforderungen an Archivierung, Cloud und modernen Zahlungsverkehr.

WESENTLICHE SEMINARINHALTE

ELEKTRONISCHE RECHNUNG UND ZUGFERD-FORMAT

- Welche Anforderungen an eRechnungen sind zu beachten (z. B. von rechtlicher Seite, bei der Archivierung/Aufbewahrung)?
- Wie können mit der eRechnung Geschäftsprozesse bis zur Bezahlung optimiert werden?
- Welche Chancen bietet das einheitliche Rechnungsformat ZUGFeRD?
- Wie können eRechnungen in unterschiedlichen Formaten sinnvoll ausgetauscht werden?

GOBD – ANFORDERUNGEN DER FINANZVERWALTUNG UND IHRE AUSWIRKUNGEN FÜR DEN UNTERNEHMENSALLTAG

- Was bringen die GoBD?
- Wie umfangreich sind die Aufzeichnungs- und Aufbewahrungspflichten für den Unternehmer?
- Welche Relevanz haben die GoBD für die kaufmännischen Prozesse?

DOKUMENTENMANAGEMENT

- Wie viel DMS braucht mein Unternehmen?
- Ein DMS gilt allgemein als teuer! Gibt es Alternativen?
- Kann ich nicht einfach auf meiner Festplatte die Dokumente speichern?
- Wann ist ein DMS revisionssicher?
- Ist ein DMS für mein Unternehmen sinnvoll?

AUFBEWAHRUNG UND ARCHIVIERUNG

- Welche Speichersysteme gibt es?
- Welche Medien sind zur Langzeitspeicherung geeignet?
- Welche Anforderungen stellt der Gesetzgeber an die Speicherung?
- Welche Besonderheiten gibt es bei der E-Mail-Archivierung?
- Wann können Papierbelege vernichtet werden?

DIE CLOUD – DATENSPEICHER UND DATENDREHSCHEIBE

- Was gilt es zu beachten?
- Welche Chancen aber auch Risiken bestehen, u.a. hinsichtlich Datenschutz und Sicherheit?
- Welchen Mehrwert bietet Cloud Computing für mich als Unternehmer?

MODERNER ZAHLUNGSVERKEHR

ZIELGRUPPE

Unternehmer, Geschäftsführer/Betriebsleiter, Unternehmerfrauen, kaufmännische Mitarbeiter

TERMIN 1 (SEMINAR-NR.: C 18.4.03)**
Mi, 21.02.2018
09:00 - 17:00 Uhr

ABZ Sigmaringen
In der Au 14, 72488 Sigmaringen

TERMIN 2* (SEMINAR-NR.: D 18.1.28)
Mi, 28.02.2018
09:00 - 17:00 Uhr

Komzet Bau Bühl
Siemensstr. 4, 77815 Bühl

Mitglied: 140,00 € zzgl. USt.
Mitglied - ESF 30%: 98,00 € zzgl. USt.
Mitglied - ESF 50%: 70,00 € zzgl. USt.
Nichtmitglied: 175,00 € zzgl. USt.
Nichtmitglied - ESF 30%: 122,50 € zzgl. USt.
Nichtmitglied - ESF 50%: 87,50 € zzgl. USt.
inkl. Seminarunterlagen, Tagungsgetränke, Pausenkaffee und Mittagessen.

ESF-Förderbedingungen Seite 186

Unterstützt durch das Ministerium für Wirtschaft, Arbeit und Wohnungsbau Baden-Württemberg aus Mitteln des Europäischen Sozialfonds

Guido Badjura, Referent der Datev eG
Fachreferent zum Thema moderner Zahlungsverkehr

Anmeldeschluss jeweils 7 Tage vor der Veranstaltung.
Anmeldeformular Seite 200 und Seite 201

Wird in Kooperation mit der Datev eG durchgeführt.

***VERANSTALTER:**
Service-GmbH der Bauwirtschaft Südbaden
Info Seite 185

****VERANSTALTER:**
Servicegesellschaft der Bauwirtschaft mbH Stuttgart
Info Seite 185

Seminar-Nr.:
C 18.4.01

Meisterhaft

Unternehmensführung

ANWENDUNG VON BIM-METHODEN IM PROJEKTMANAGEMENT

DIGITALISIERUNG UMSETZEN - BAUEN IN DER ZUKUNFT

NEU

Mi, 31.01.2018
09:00 - 17:00 Uhr

Tagungszentrum Quadrium
Kirchheimer Straße 70, 73249 Wernau

Mitglied: 350,00 € zzgl. USt.
Mitglied - ESF 30%: 245,00 € zzgl. USt.
Mitglied - ESF 50%: 175,00 € zzgl. USt.
Nichtmitglied: 437,50 € zzgl. USt.
Nichtmitglied - ESF 30%: 306,25 € zzgl. USt.
Nichtmitglied - ESF 50%: 218,75 € zzgl. USt.
inkl. Seminarunterlagen, Tagungsgetränke, Pausenkaffee und Mittagessen.

ESF-Förderbedingungen Seite 186

Unterstützt durch das Ministerium für Wirtschaft, Arbeit und Wohnungsbau Baden-Württemberg aus Mitteln des Europäischen Sozialfonds

Dr.-Ing. Albert Ripberger
Michael Hofmeier

Anmeldung bis 21.01.2018
Anmeldeformular Seite 200

IHR NUTZEN

Dem Seminarteilnehmer sollen die Grundlagen zu BIM in Planung, Ausführung und Betrieb eines Bauwerks vermittelt werden. Es werden hierbei keine vertieften BIM-Kenntnisse vorausgesetzt. Dem Teilnehmer wird die Vorgehensweise bei der Erstellung und Verknüpfung der CAD-Daten mit Terminen und Kosten zu einem 5D-Modell erläutert. Die Auswirkungen auf Vertragsgestaltung, Ausschreibungsprozess, Projektabwicklung und Kommunikation der Projektbeteiligten werden aufgezeigt. Ein weiterer Schwerpunkt ist die Integration der tatsächlichen Geschehnisse in das Modell (Ist-Daten). An Praxisbeispielen werden dem Teilnehmer die vielfältigen Auswertungs-, Analyse- und Steuerungspotenziale näher gebracht.

- Wie funktioniert das Datenmodell, welche Anforderungen sind zu erstellen
- Ablauf eines BIM-Projekts (Wer hat wann, was zu tun?)
- Verständnis für die erforderlichen Werkzeuge (Software)
- Nutzen und Aufwand bei einem BIM-Projekt

WESENTLICHE SEMINARINHALTE

DATENMODELL

- Verknüpfung von Daten / Relational
- Objektorientierte Modellierung und hierarchische Strukturen je nach Programm/Quelle
- Datenspeicherung und -zugriff (Datenbanken)
- Schnittstellen erkennen und auflösen bzw. bedienen

ABLAUF DES BIM PROJEKTES

- Definition und Abbildung Bau-Soll
  - 3D Planung (Architektur, Tragwerk, TGA)
  - Termin- und Ressourcenplanung (4D, Bauablaufvisualisierung)
  - Kostenplanung/Kalkulation (5D, Mittelabfluss, zeit- und ortsgebundene Kosten)
- Vergabe und Verträge
  - Leistungsbeschreibung
  - LV-Struktur / Projektstruktur (Objektstruktur)
  - Rechtliche Grundlagen
- Ist-Datenerfassung
  - Baufortschritt
  - Ressourceneinsatz
  - Abrechnung
  - Dokumentation von Mängeln, Änderungen, Bauablaufstörungen, etc.
- Auswertung, Analyse, Steuerung
  - Soll/Ist-Vergleiche (Baufortschritt, Ressourcen, Kosten, etc.)
  - Terminplan- und Kostenfortschreibung
- Änderungsmanagement
  - Anforderungen an die Datenpflege
  - Aufgaben des BIM-Managers

VORSTELLUNG UND ERLÄUTERUNG VON ERFORDERLICHEN WERKZEUGEN UND FUNKTIONEN

NUTZEN UND AUFWAND

- Mehraufwand bei der Planung
- Höhere Kosten-, Mengen- und Terminsicherheit
- Teambildung, Zusammenarbeit und Kommunikation

ZIELGRUPPE

Unternehmer, Bauleiter, Führungskräfte

VERANSTALTER:
Servicegesellschaft der Bauwirtschaft mbH Stuttgart
Info Seite 185

DER GUTE TON AM TELEFON - PROFESSIONELL UND KUNDENORIENTIERT TELEFONIEREN

SEMINARREIHE "ORGANISATION & KOMMUNIKATION"

Seminar-Nr.:
C 18.2.02

Meisterhaft

Marketing

IHR NUTZEN

Telefongespräche sind die Visitenkarte Ihres Unternehmens. Üben Sie, wie Sie kundenorientiert und freundlich telefonieren. Trainieren Sie in der Gruppe passende Redewendungen und Verhaltensweisen für den kompetenten Auftritt am Telefon. Im Seminar erhalten Sie Tipps, die Sie sofort umsetzen können. Damit Ihre Telefonate gelingen.

WESENTLICHE SEMINARINHALTE

- Besonderheiten der Kommunikation am Telefon
- Zeitgemäße Begrüßung am Telefon
- Gesprächsführung vom Abnehmen bis zum Auflegen
- Ermittlung von Kundenwünschen
- Kundenorientierung am Telefon
- Lösungsorientierte Gesprächsführung und bewusste Kommunikation
- Telefonnotizen und professionelle Weiterleitung
- Redselige professionell abholen und lenken
- Umgang mit Stress und souveränes Reagieren bei Angriffen
- Selbstmotivation auch und gerade bei schwierigen Telefonaten

ZIELGRUPPE

Unternehmer, Unternehmerfrauen, Assistentinnen, kaufmännische Mitarbeiter

Di, 06.02.2018
09:00 - 17:00 Uhr

IHK Ulm
Olgastraße 95-101, 89073 Ulm

Mitglied: 350,00 € zzgl. USt.
Mitglied - ESF 30%: 245,00 € zzgl. USt.
Mitglied - ESF 50%: 175,00 € zzgl. USt.
Nichtmitglied: 437,50 € zzgl. USt.
Nichtmitglied - ESF 30%: 306,25 € zzgl. USt.
Nichtmitglied - ESF 50%: 218,75 € zzgl. USt.
inkl. Seminarunterlagen, Tagungsgetränke, Pausenkaffee und Mittagessen.

ESF-Förderbedingungen Seite 186

Unterstützt durch das Ministerium für Wirtschaft, Arbeit und Wohnungsbau Baden-Württemberg aus Mitteln des Europäischen Sozialfonds

Peter Kenzelmann

Anmeldung bis 26.01.2018
Anmeldeformular Seite 200

VERANSTALTER:
Servicegesellschaft der Bauwirtschaft mbH Stuttgart
Info Seite 185

GESPRÄCHS- UND VERHANDLUNGSFÜHRUNG - WIE KANN ICH MEINEN PREIS AM MARKT DURCHSETZEN

FÜHRUNGSREIHE "ORGANISATION & KOMMUNIKATION"

Seminar-Nr.:
C 18.2.06

Meisterhaft

Marketing

IHR NUTZEN

Erfolgreich zu verhandeln, ist eine Frage der richtigen Technik. Dabei fallen unbedarften Verhandlungsführern nur Macht und manipulative Techniken ein. Sie sollten aber das komplette Repertoire kennen, um situativ die richtige Technik einsetzen zu können. Gehen Sie cool in die Verhandlung: Professionelle Vorbereitung ist das A und O jeder erfolgreichen Verhandlung. Bleiben Sie in jeder Situation der Chef im Ring: (Frage-)Techniken zur Gesprächsführung. Spielen Sie die ganze Klaviatur: Beherrschen von Sach- und Beziehungsebene

WESENTLICHE SEMINARINHALTE

- Preisverhandlungen - der Weg zum optimalen Preis
- Verhandelbare Elemente jenseits des Objektpreises
- Grundlagen der Gesprächsführung
- Optimale Verhandlungsführung
- Den Sack zumachen: Der erfolgreiche Verhandlungsabschluss
- Preisanalyse und die Bedeutung für die Preisverhandlung

ZIELGRUPPE

Unternehmer, Jungunternehmer, Führungskräfte, Kalkulatoren, kaufmännische Mitarbeiter

Di, 06.03.2018
09:00 - 17:00 Uhr

IHK Ulm
Olgastraße 95-101, 89073 Ulm

Mitglied: 350,00 € zzgl. USt.
Mitglied - ESF 30%: 245,00 € zzgl. USt.
Mitglied - ESF 50%: 175,00 € zzgl. USt.
Nichtmitglied: 437,50 € zzgl. USt.
Nichtmitglied - ESF 30%: 306,25 € zzgl. USt.
Nichtmitglied - ESF 50%: 218,75 € zzgl. USt.
inkl. Seminarunterlagen, Tagungsgetränke, Pausenkaffee und Mittagessen.

ESF-Förderbedingungen Seite 186

Unterstützt durch das Ministerium für Wirtschaft, Arbeit und Wohnungsbau Baden-Württemberg aus Mitteln des Europäischen Sozialfonds

Dr. Wolfgang Hackenberg

Anmeldung bis 25.02.2018
Anmeldeformular Seite 200

VERANSTALTER:
Servicegesellschaft der Bauwirtschaft mbH Stuttgart
Info Seite 185

Seminar-Nr.:
D 18.6.14

Meisterhaft

Unternehmensführung

WEB-SEMINAR: GRUNDLAGEN DES BUILDING INFORMATION MODELING (BIM)

DIGITALISIERUNG UMSETZEN – BAUEN IN DER ZUKUNFT

NEU

Mi, 21.03.2018
11:00 - 12:00 Uhr

Online
World Wide Web

Mitglied: 49,00 € zzgl. USt.
Nichtmitglied: 59,00 € zzgl. USt.
inkl. Seminarunterlagen zum Download.

Dipl.-Kffr. Regine Maruska

Anmeldung bis 14.03.2018
Anmeldeformular Seite 201

Es werden keine BIM-Kenntnisse vorausgesetzt.

IHR NUTZEN

Den Teilnehmern sollen die Grundlagen der Methode BIM in Planung, Ausführung und Betrieb eines Bauwerks und die Herangehensweise an BIM vermittelt werden.

WESENTLICHE SEMINARINHALTE

WAS IST BUILDING INFORMATION MODELING?

- Definition
- Erst planen, dann bauen
- Informationsgehalt eines BIM-Modells
- big BIM und little BIM
- Vorteile modellbasierten Bauens

WO WIRD BIM BEREITS EINGESETZT?

WANN MUSS ICH BIM ANWENDEN? UND WIE KANN ICH MICH DARAUF VORBEREITEN?

- BIM bei den öffentlichen Auftraggebern
- BIM-Einstiegsvarianten für Bauunternehmen
- BIM-Ziele und BIM-Anwendungsfälle
- Kategorien von BIM-Software

ZIELGRUPPE

Unternehmer, Geschäftsführer/Betriebsleiter, Unternehmerfrauen, Führungskräfte

VERANSTALTER:
Service-GmbH der Bauwirtschaft Südbaden
Info Seite 185

Seminar-Nr.:
D 18.6.13

Meisterhaft

Unternehmensführung

WEB-SEMINAR: E-VERGABE ONLINE BEIM BUND FÜR BIETER

NEU

Mi, 14.03.2018
11:00 - 12:00 Uhr

Online
World Wide Web

Mitglied: 49,00 € zzgl. USt.
Nichtmitglied: 59,00 € zzgl. USt.
inkl. Seminarunterlagen zum Download.

Dipl.-Volkswirt Pierre Rohr

Anmeldung bis 07.03.2018
Anmeldeformular Seite 201

IHR NUTZEN

Seit Anfang 2010 fordert das Beschaffungsamt des Bundesministeriums des Innern (BMI), für die meisten Branchen bindend, die ausschließlich elektronische Angebotsabgabe über die Internetplattform www.evergabe-online.de. Hier sind über 800 Vergabestellen angeschlossen, die ca. 3000 Ausschreibungen zum großen Teil online durchführen. Gerade für kleine und mittlere Betriebe ist es wichtig, sich frühzeitig mit der Technik und den Prozessen vertraut zu machen, um ihre Chancen auf öffentliche Aufträge zu erhöhen.

WESENTLICHE SEMINARINHALTE

- Rechtlicher Hintergrund und Grundsätze
- Zeitplan der e-Vergabe
- Aufbau der eVergabe-Seite und des Angebotsassistenten AnA
- Registrierung und Anmeldung

DEMO:

- Umgang mit Ausschreibungsverfahren und Bieter-Dokumenten
- Benutzerverwaltung
- Tipps zur Vermeidung von typischen Fehlern im Ausschreibungsprozess

ZIELGRUPPE

Unternehmer, Geschäftsführer/Betriebsleiter, Unternehmerfrauen

VERANSTALTER:
Service-GmbH der Bauwirtschaft Südbaden
Info Seite 185

EDV FORUM BAUWIRTSCHAFT
DIGITALISIERUNG UMSETZEN - ÜBERBLICK, TRENDS, PARTNER

Seminar-Nr.:
D 18.5.11

Meisterhaft

Unternehmensführung

IHR NUTZEN
Erhalten Sie einen Überblick über die Bandbreite der möglichen IT-Lösungen für den betrieblichen Alltag und Einsatz von neuen digitalen Technologien. Die Software-Partner präsentieren die Stärken und Anwendungsgebiete ihrer Programme und digitalen Hilfsmittel in Kurzvorträgen mit Diskussionsmöglichkeit. Zusätzlich können Sie an den Messeständen unkompliziert Antworten auf Ihre Fragen erhalten.

Neben der Präsentation der Softwarelösungen erfahren Sie in produktneutralen Vorträgen Aktuelles zum Thema Strategie zur Umsetzung von Digitalisierung im Bauunternehmen und weiteren spannenden Themen der Zukunft der Bauwirtschaft.

WESENTLICHE SEMINARINHALTE
Präsentation ausgesuchter Branchen-Programme und Software-Lösungen in u.a. folgenden Bereichen: Kaufmännische Software, Ausschreibung, Vergabe, Abrechnung, CAD/CAM, Digitale Zeiterfassung, Projektplanung, Projektmanagement, Dokumentenmanagement-Systeme, CRM Software, Webbaukasten für die Baubranche, Suchmaschinenmarketing, Baulohn, Finanzcontrolling, …

PRODUKTNEUTRALE WORKSHOPS ZU FOLGENDEM THEMA WERDEN U.A. ANGEBOTEN:

- Strategie zur Umsetzung von Digitalisierung im Bauunternehmen
- Trends in der Bauwirtschaft
- etc.

Unter www.bau-bildung-bw.de erhalten Sie im Herbst detaillierte Informationen zu den Fachvorträgen und Ausstellern.

ZIELGRUPPE
Unternehmer, Geschäftsführer/Betriebsleiter, Unternehmensnachfolger, Unternehmerfrauen, Führungskräfte

Mi, 10.01.2018
09:30 - 16:00 Uhr

Hotel Aramis
Siedlerstraße 40-44, 71126 Gäufelden/Nebringen

Mitglied: 29,00 € zzgl. USt.
Nichtmitglied: 69,00 € zzgl. USt.
inkl. Tagungsgetränke, Pausenkaffee und Mittagessen pro Unternehmen.

Fachreferenten der jeweiligen Themen.

Anmeldung bis 22.12.2017
Anmeldeformular Seite 201

Der Tagungsort liegt zentral nur 10 min von der Autobahn (A81) entfernt bei Herrenberg.

VERANSTALTER:
Service-GmbH der Bauwirtschaft Südbaden
Info Seite 185

Seminar-Nr.:
Siehe Termin

Meisterhaft

Unternehmensführung

MODERNE KOMMUNIKATION UND DATENSICHERHEIT IM DIGITALEN BÜRO

DIGITALISIERUNG UMSETZEN - DIGITALES BÜRO

NEU

TERMIN 1 (SEMINAR-NR.: C 18.4.02)**
Di, 23.01.2018
09:00 - 17:00 Uhr

Tagungszentrum Quadrium Wernau
Kirchheimer Straße 70, 73249 Wernau

TERMIN 2* (SEMINAR-NR.: D 18.1.12)
Do, 19.04.2018
09:00 - 17:00 Uhr

Komzet Bau Bühl
Siemensstr. 4, 77815 Bühl

Mitglied: 350,00 € zzgl. USt.
Mitglied - ESF 30%: 245,00 € zzgl. USt.
Mitglied - ESF 50%: 175,00 € zzgl. USt.
Nichtmitglied: 437,50 € zzgl. USt.
Nichtmitglied - ESF 30%: 306,25 € zzgl. USt.
Nichtmitglied - ESF 50%: 218,75 € zzgl. USt.
inkl. Seminarunterlagen, Tagungsgetränke, Pausenkaffee und Mittagessen.

ESF-Förderbedingungen Seite 186

Unterstützt durch das Ministerium für Wirtschaft, Arbeit und Wohnungsbau Baden-Württemberg aus Mitteln des Europäischen Sozialfonds

Dipl.-Bauing. Oliver Bahr
Guido Badjura

Anmeldeschluss jeweils 7 Tage vor der Veranstaltung.
Anmeldeformular Seite 200 und Seite 201

IHR NUTZEN

Computer, Internet und Smartphone sind aus dem Arbeitsalltag nicht mehr wegzudenken. Doch wie wirkt sich das auf unsere Arbeit aus? Wie können die modernen Kommunikationswege optimal genutzt und das digitale Büro noch weiter optimiert werden?
Die moderne Kommunikation birgt jedoch auch neue Risiken. Im zweiten Teil des Seminares werden praxisrelevante Tipps zur sicheren Kommunikation sowie zu technischen und organisatorischen Maßnahmen zum Internet gegeben, damit die volle Leistungsfähigkeit der IT-Unternehmensstruktur erhalten bleibt.

WESENTLICHE SEMINARINHALTE

WAS SIND DIE GRUNDLAGEN ANALOGER UND DIGITALER KOMMUNIKATION?

- Unterschiedliche Ebenen der Kommunikation
- Übermittlung, Wahrnehmung und Verarbeitung von Informationen

WELCHE KOMMUNIKATIONSWEGE WERDEN HEUTE UND MORGEN GENUTZT?

- Vor- und Nachteile traditioneller Kommunikationswege
- Vor- und Nachteile zukünftiger Kommunikationsoptionen

WIE UNTERSTÜTZT EIN TIEFGEHENDES VERSTÄNDNIS DIGITALER KOMMUNIKATION DEN SICHEREN UMGANG MIT IHR?

- Zugang zur Analyse und Reflexion
- Empfehlungen auf Basis eines Sender-Empfänger-Modells

WELCHE REDUKTION UND ERWEITERUNG AN INFORMATION ERFOLGT IM DIGITALEN BÜRO?

- Fallbeispiel mit Textnachrichten
- Fallbeispiel mit Kommunikationsplattformen
- Fallbeispiel mit Online-Besprechungen

WIE SCHAFFEN SIE DIE RICHTIGEN RANDBEDINGUNGEN FÜR EIN DIGITALES BÜRO?

- Schnittstellenbetrachtung Mensch - Technik - Organisation
- Einfluss der Unternehmenskultur

WIE GEHEN SIE PERSÖNLICH MIT DER INFORMATIONS- UND ZEITDICHTE EINER DIGITALEN KOMMUNIKATION UM?

- Fokussierung auf das Wesentliche
- Grenzen der Informationsaktualisierung
- Kompensation zum Verlust analoger Kommunikation

IT SICHERHHEIT: ANGRIFFE AUF UNTERNEHMENSNETZWERKE

- Warum haben Datenschutz und Datensicherheit heutzutage eine große unternehmerische Bedeutung?
- Welche Gefahren lauern im Internet, bei der elektronischen Kommunikation und im Umgang mit mobilen Endgeräten?
- Wie kann ich mich und mein Unternehmen am besten schützen, ohne auf die Vorzüge der Digitalisierung verzichten zu müssen?
- Was sind technische und organisatorische Maßnahmen, die ich in meinem Unternehmen umsetzen kann?

ZIELGRUPPE

Unternehmer, Geschäftsführer/Betriebsleiter, Unternehmerfrauen, kaufmännische Mitarbeiter

***VERANSTALTER:**
Service-GmbH der Bauwirtschaft Südbaden
Info Seite 185

****VERANSTALTER:**
Servicegesellschaft der Bauwirtschaft mbH Stuttgart
Info Seite 185

NEU

GESPRÄCHE IM UNTERNEHMERALLTAG ERFOLGREICH LENKEN

LÖSUNGSORIENTIERTES TELEFONIEREN UND NEIN-SAGEN

Seminar-Nr.:
D 18.2.17

Meisterhaft

Unternehmensführung

IHR NUTZEN

Jeder telefoniert täglich mit Kunden, Lieferanten und Kollegen. In diesem Seminar erfahren Sie, wie Sie Ihren Gesprächspartner freundlich, aber bestimmt abholen und lenken können. Es geht nicht darum, Sätze auswendig zu lernen. Sie erhalten Handwerkszeug, welches Sie direkt in Ihrer Praxis anwenden können. Sie bekommen Impulse und Denkanstöße und entscheiden, was Sie wie in Ihren Gesprächen einsetzen. So können Sie kleine Stellschrauben verändern, die nach außen eine große Wirkung haben.

WESENTLICHE SEMINARINHALTE

- Do's und Don´ts am Telefon
- Erfolgreiche kundenorientierte Kommunikation am Telefon
- Subjektive Wahrnehmung und aktives Zuhören am Telefon
- Zeitgemäßes Melden am Telefon
- Gespräche lenken
- Erfolgreiche Möglichkeiten für ein "Nein" am Telefon und in persönlichen Gesprächen

ZIELGRUPPE

Unternehmer, Geschäftsführer/Betriebsleiter, Unternehmerfrauen, Fach- und Führungskräfte, kaufmännische Mitarbeiter

Di, 27.02.2018
09:00 - 17:00 Uhr

Haus der Bauwirtschaft
Holbeinstr. 16, 79100 Freiburg

Mitglied: 350,00 € zzgl. USt.
Mitglied - ESF 30%: 245,00 € zzgl. USt.
Mitglied - ESF 50%: 175,00 € zzgl. USt.
Nichtmitglied: 437,50 € zzgl. USt.
Nichtmitglied - ESF 30%: 306,25 € zzgl. USt.
Nichtmitglied - ESF 50%: 218,75 € zzgl. USt.
inkl. Seminarunterlagen, Tagungsgetränke, Pausenkaffee und Mittagessen.

ESF-Förderbedingungen Seite 186

Unterstützt durch das Ministerium für Wirtschaft, Arbeit und Wohnungsbau Baden-Württemberg aus Mitteln des Europäischen Sozialfonds

Lena C. Sarikaya

Anmeldung bis 20.02.2018
Anmeldeformular Seite 201

VERANSTALTER:
Service-GmbH der Bauwirtschaft Südbaden
Info Seite 185

Seminar-Nr.:
Siehe Termin

Meisterhaft

Unternehmensführung

MÖGLICHKEITEN UND EINSATZ VON DROHNEN IM BAUWESEN

DIGITALISIERUNG UMSETZEN - DIGITALE BAUSTELLE

NEU

TERMIN 1* (SEMINAR-NR.: D 18.1.15)
Mi, 14.02.2018
09:00 - 17:00 Uhr

Komzet Bau Bühl
Siemensstr. 4, 77815 Bühl

TERMIN 2 (SEMINAR-NR.: C 18.4.04)**
Mi, 07.03.2018
09:00 - 17:00 Uhr

Tagungszentrum Quadrium
Kirchheimer Straße 70, 73249 Wernau

Mitglied: 350,00 € zzgl. USt.
Mitglied - ESF 30%: 245,00 € zzgl. USt.
Mitglied - ESF 50%: 175,00 € zzgl. USt.
Nichtmitglied: 437,50 € zzgl. USt.
Nichtmitglied - ESF 30%: 306,25 € zzgl. USt.
Nichtmitglied - ESF 50%: 218,75 € zzgl. USt.
inkl. Seminarunterlagen, Tagungsgetränke, Pausenkaffee und Mittagessen.

ESF-Förderbedingungen Seite 186

Unterstützt durch das Ministerium für Wirtschaft, Arbeit und Wohnungsbau Baden-Württemberg aus Mitteln des Europäischen Sozialfonds

Nicolas Trusch, Geschäftsführer dotscene GmbH

Anmeldeschluss jeweils 7 Tage vor der Veranstaltung.

Anmeldeformular Seite 200 und Seite 201

UAV und unterschiedliche Sensoren zur Datenerfassung werden mitgebracht und ausgestellt.

IHR NUTZEN

Die angesprochene Zielgruppe ist nach dem Seminar dazu in der Lage, den Nutzen und die Einsatzmöglichkeiten von UAVs (unmanned aerial vehicles) für ihren speziellen Anwendungsbereich zu beurteilen.
Des Weiteren wird Klarheit über die rechtlichen Gegebenheiten und die Kosten für den Einsatz von UAVs geschaffen. Den Teilnehmern werden die Grundlagen vermittelt, die Entscheidung treffen zu können, ob ein Einsatz in ihrem Betätigungsfeld sinnvoll und ob hierfür externe Dienstleistungen einzukaufen sind oder die Anschaffung von UAVs und die Schulung eigener Mitarbeiter von Vorteil ist.

WESENTLICHE SEMINARINHALTE

EINSATZMÖGLICHKEITEN IM BAUWESEN ALLGEMEIN UND WELCHE CHANCEN BIETEN SICH IN BEZUG AUF KOSTENEFFIZIENZ UND DATENERHEBUNG IM ZUGE VON INDUSTRIE 4.0, BIM UND DIGITALISIERUNG

- zweidimensionale Baustellendokumentation (Film und Foto)
- dreidimensionale Baustellendokumentation (Photogrammetrie und LIDAR)
- dreidimensionale Bauplanung mit den erfassten Daten
- Vermessung
- Volumenbestimmungen
- Gebäudedigitalisierung (Bauen im Bestand)
- digitale Geländemodelle
- Baustellen Überwachung
- Bestandserfassung für die zentrale Verwaltung und Auftragsvergabe
- Baufortschrittsdokumentation

WELCHE UNTERSCHIEDLICHEN UAVS EXISTIEREN?

- Kosten, Hersteller und Anwendungsgebiete

WELCHE ART DER DATENERFASSUNG IST FÜR WELCHEN AUFGABENBEREICH GEEIGNET?

- Vorstellung unterschiedlicher Technologien
- Photogrammetrie
- Laserbefliegungen

FACHGERECHTER EINSATZ UND RECHTLICHE RAHMENBEDINGUNGEN IN DEUTSCHLAND/EU

- Gesetzeslage
- Versicherungen
- Schulungsmöglichkeiten

ANSCHAFFUNG EINES EIGENEN UAVS VS. DIENSTLEISTUNG

- Kostenüberblick externe Dienstleister
- Gegenüberstellung Kosten bei eigener Nutzung vs. Dienstleister

WEITERVERARBEITUNG DER ERHOBENEN DATEN

- Softwarelösungen zur Integration bzw. Umwandlung in CAD-Modelle
- z.B. Archicad, Autodesk Revit, Allplan

AUSBLICK

- Zukunftsfähigkeit der erhobenen Daten
- Virtual Reality Anwendungen von Baumaßnahmen
- autonomer- und teilautonomer Flug von UAVs inkl. Gesetzeslage

Zusammenfassung und abschließende Fragerunde bzw. Diskussion

ZIELGRUPPE

Unternehmer, Geschäftsführer/Betriebsleiter, Führungskräfte, Architekten, Bauingenieure

***VERANSTALTER:**
Service-GmbH der Bauwirtschaft Südbaden
Info Seite 185

****VERANSTALTER:**
Servicegesellschaft der Bauwirtschaft mbH Stuttgart
Info Seite 185

ORGANISATION

NEU

EFFIZIENTES ARBEITEN - PAPIERARM UND DIGITAL

SEMINARREIHE "ORGANISATION & KOMMUNIKATION"

Seminar-Nr.:
C 17.2.17

Meisterhaft

Marketing

IHR NUTZEN

In diesem Seminar erfahren Sie, mit welchen Mitteln, Methoden und Trends die Büroarbeit effektiv, effizient digital organisiert werden kann. Termin-, Aufgaben- und E-Mail-Management souverän koordinieren, übersichtlich und zeitgerecht gestalten. Es gilt die Papierflut einzudämmen und die Archivierung entsprechend aufzubauen und zu organisieren.

WESENTLICHE SEMINARINHALTE

- Termine und Aufgaben souverän koordinieren
- E-Mail-Management übersichtlich und zeitgerecht gestalten
- Zeitsparende elektronische Auftrags- und Informationsbearbeitung
- Dokumentenordnung durch Dokumenten-Management- und Archivierungssysteme
- Dezentraler Zugriff auf Daten und Dateien

ZIELGRUPPE

Unternehmer, Unternehmerfrauen, Assistentinnen, kaufmännische Mitarbeiter, Führungskräfte

Do, 12.10.2017
13:00 - 16:30 Uhr

Tagungszentrum Quadrium
Kirchheimer Straße 70, 73249 Wernau

Mitglied: 175,00 € zzgl. USt.
Nichtmitglied: 218,75 € zzgl. USt.
inkl. Seminarunterlagen, Tagungsgetränke, Pausenkaffee.

Sabine Graf-Werner

Anmeldung bis 02.10.2017
Anmeldeformular Seite 200

VERANSTALTER:
Servicegesellschaft der Bauwirtschaft mbH Stuttgart
Info Seite 185

Seminar-Nr.:
C 17.2.18

Meisterhaft

Marketing

FIT FÜR'S EHRENAMT

WORKSHOP FÜR VORSTANDSMITGLIEDER IN INNUNGEN UND DEREN POTENZIELLE NACHFOLGER

NEU

Sa, 18.11.2017
09:00 - 14:00 Uhr

Studio Mitte
Stadtplatz 11, 73249 Wernau

Mitglied: 195,00 € zzgl. USt.
inkl. Seminarunterlagen, Tagungsgetränke, Pausenkaffee und Mittagsimbiss

Fachreferenten zu den Themenbereichen

Anmeldung bis 08.11.2017
Anmeldeformular Seite 200

IHR NUTZEN

Als Unternehmer sind Sie für Ihre Nachfolge im Betrieb verantwortlich, als Obermeister für die Nachfolge in Ihrer Innung!

Sicher haben Sie sich als Obermeister bereits Gedanken über die Weiterführung der Ehrenämter in Ihrer Innung gemacht. Wie kann es gelingen, Innungsmitglieder für ein Ehrenamt zu gewinnen - zu begeistern? Mit diesem Workshop bieten wir konkrete Unterstützung an, um Ihre Kandidaten "fit für's Ehrenamt" zu machen. Die künftigen Ehrenamtsträger wie Obermeister, deren Stellvertreter und Vorstandsmitglieder im Allgemeinen, sollen auf ihre neue Tätigkeit möglichst qualifiziert vorbereitet werden. Wertvolles und aktuelles Wissen über die Innungs-Organisation und ihr politisches Umfeld, Praktisches und Theoretisches über die Innungs- und Verbandsarbeit sowie einige spezielle Arbeits- und Führungstechniken sollen vermittelt werden. Ein gemeinsamer und persönlicher Erfahrungsaustausch der Teilnehmer bildet die Abrundung dieses Workshops.

WESENTLICHE SEMINARINHALTE

DIE INNUNG

- Aufbau, Struktur, Satzung
- Aufgaben einer Innung

DIE PARTNER: VERBAND , HANDWERKSKAMMER UND KREISHANDWERKERSCHAFT

- Bedeutung der Partner für die Innungen
- Angebote und Leistungen der Partner, Zusammenarbeit

DIE INNUNGSARBEIT

- Struktur, Ablauf, Organisation
- Die Innungsversammlung
- Mitglieder binden und gewinnen
- Gremienarbeit und Öffentlichkeitsarbeit

ARBEITS- UND FÜHRUNGSTECHNIKEN FÜR DIE INNUNGSARBEIT

- Arbeitstechniken und Zeitmanagement
- Führungstechniken und Konfliktmanagement
- Vortragstechniken und effiziente Moderation

ERFAHRUNGSAUSTAUSCH

VERANSTALTER:
Servicegesellschaft der Bauwirtschaft mbH Stuttgart
Info Seite 185

EFFIZIENTES SELBST- UND ZEITMANAGEMENT
METHODEN ZUR OPTIMIERUNG DES ARBEITSSTILS

Seminar-Nr.:
D 18.3.08

Meisterhaft ★★★★
Unternehmensführung

IHR NUTZEN
Der erfolgreiche Umgang mit der Zeit wird immer wichtiger, um mit erhöhten Anforderungen erfolgreich umzugehen. Im Seminar erarbeiten wir Möglichkeiten, wie Sie Ihr persönliches Selbst- und Zeitmanagement optimieren und Ihre Zeit besser nutzen können. Mit Planung, Zielorientierung und strukturiertem Vorgehen ist es möglich, einen gesunden Ausgleich von Leistung und Entspannung zu schaffen. Denn das Leben besteht nicht nur aus Arbeit.

WESENTLICHE SEMINARINHALTE
ZIELORIENTIERTES ARBEITEN
- Eigenschaften und Wirkung von Zielen
- Ziele klar und positiv formulieren
- die Zielerreichung planen

PRIORITÄTEN SINNVOLL VERGEBEN
- das Eisenhower-Prinzip
- die Pareto-Regel

ZEITDIEBE ERKENNEN UND REDUZIEREN
- Störungen, Aufschieberitis, nicht NEIN-Sagen können, Perfektionismus, Informationsflut, Suchaufwand durch fehlende Struktur und Ordnung etc.
- Hintergründe
- Lösungsmöglichkeiten

ZEIT GEWINNEN UND STRESS REDUZIEREN DURCH REALISTISCHES PLANEN

MEHR LEBENSQUALITÄT DURCH ENTSCHLEUNIGUNG UND GLEICHGEWICHT
- Die vier Säulen des gesunden Lebens (Work-Life-Balance)
- Gleichgewicht von Leistung und Entspannung

ZIELGRUPPE
Unternehmer, Geschäftsführer/Betriebsleiter, Unternehmerfrauen, Fach- und Führungskräfte

Di, 30.01.2018
09:00 - 17:00 Uhr

ABZ Donaueschingen
Humboldtstraße 9, 78166 Donaueschingen

Mitglied: 300,00 € zzgl. USt.
Nichtmitglied: 375,00 € zzgl. USt.
inkl. Seminarunterlagen, Tagungsgetränke, Pausenkaffee und Mittagessen.

Cornelia Burkart

Anmeldung bis 23.01.2018
Anmeldeformular Seite 201

VERANSTALTER:
Service-GmbH der Bauwirtschaft Südbaden
Info Seite 185

Seminar-Nr.:
C 18.2.04

Meisterhaft

Unternehmensführung

EFFIZIENTES ARBEITEN - MEHR ZEIT UND ORDNUNG IM BÜRO

SEMINARREIHE "ORGANISATION & KOMMUNIKATION"

Do, 01.03.2018
09:00 - 13:00 Uhr

IHK Ulm
Olgastraße 95-101, 89073 Ulm

Mitglied: 175,00 € zzgl. USt.
Mitglied: 218,75 € zzgl. USt.
inkl. Seminarunterlagen, Tagungsgetränke, Pausenkaffee.

Sabine Graf-Werner

Anmeldung bis 19.02.2018
Anmeldeformular Seite 200

IHR NUTZEN

Ziel dieses Seminares ist es, die Aufgaben des beruflichen Alltags mit Hilfe eines erprobten Organisationssystems effizienter meistern zu können. Dieses System garantiert rationelles und effektives Arbeiten, spart Zeit und Nerven. Wertvolle Arbeitszeit kann richtig und gezielt eingesetzt werden.

WESENTLICHE SEMINARINHALTE

- Wie optimiere ich die Arbeitsabläufe?
- Wie erhalte ich einen dauerhaft aufgeräumten Schreibtisch?
- Wie arbeite ich termingerecht und behalte den Überblick?
- Wie teile ich die Prioritäten ein und konzentriere mich auf das Wesentliche?
- Wie nutze ich Outlook opitmal?
- Wie organisiere ich mein Ablagesystem?
- Wie strukturiere ich Ordner?
- Wie verwalte ich E-mails und strukturiere meinen PC?

ZIELGRUPPE

Unternehmer, Unternehmerfrauen, Assistentinnen, kaufmännische Mitarbeiter, Führungskräfte

VERANSTALTER:
Servicegesellschaft der Bauwirtschaft mbH Stuttgart
Info Seite 185

Seminar-Nr.:
C 18.2.05

Meisterhaft

Unternehmensführung

EFFIZIENTES ARBEITEN - AKTENPLAN UND OUTLOOK

SEMINARREIHE "ORGANISATION & KOMMUNIKATION"

Do, 01.03.2018
13:30 - 17:00 Uhr

IHK Ulm
Olgastraße 95-101, 89073 Ulm

Mitglied: 175,00 € zzgl. USt.
Mitglied: 218,75 € zzgl. USt.
inkl. Seminarunterlagen, Tagungsgetränke, Pausenkaffee.

Sabine Graf-Werner

Anmeldung bis 19.02.2018
Anmeldeformular Seite 200

IHR NUTZEN

Dieser Workshop bietet den Teilnehmerinnen und Teilnehmern klare, praktische Hilfestellungen und Anleitungen zu einem effizienteren Arbeiten im Büro mit dem Ziel, das Zeitmanagement zu optimieren und klare Strukturen zu schaffen. Hierbei spielt das Erstellen eines Aktenplans als systematische Abbildung der Ordnerstruktur aller Dokumente und Dateien des Unternehmens eine wesentliche Rolle. Die Struktur der elektronischen Daten entspricht der Struktur der Dokumente in den Ordnern sowie im elektronischen Posteingang.

WESENTLICHE SEMINARINHALTE

- Erstellen eines Aktenplans - Einheitliches Ablegen, Reduzierung der Suchzeiten durch eine übersichtliche, klare, eindeutige und nachvollziehbare Ablage aller Dokumente und Dateien.
- Mit Outlook unser Zeitmanagement optimieren.
- Wie kann die Umsetzung des Gelernten im gesamten Unternehmen gelingen.
- Erörterung und Lösung individueller Problemstellungen aus der Teilnehmerrunde

ZIELGRUPPE

Unternehmer, Unternehmerfrauen, Assistentinnen, kaufmännische Mitarbeiter, Führungskräfte

VERANSTALTER:
Servicegesellschaft der Bauwirtschaft mbH Stuttgart
Info Seite 185

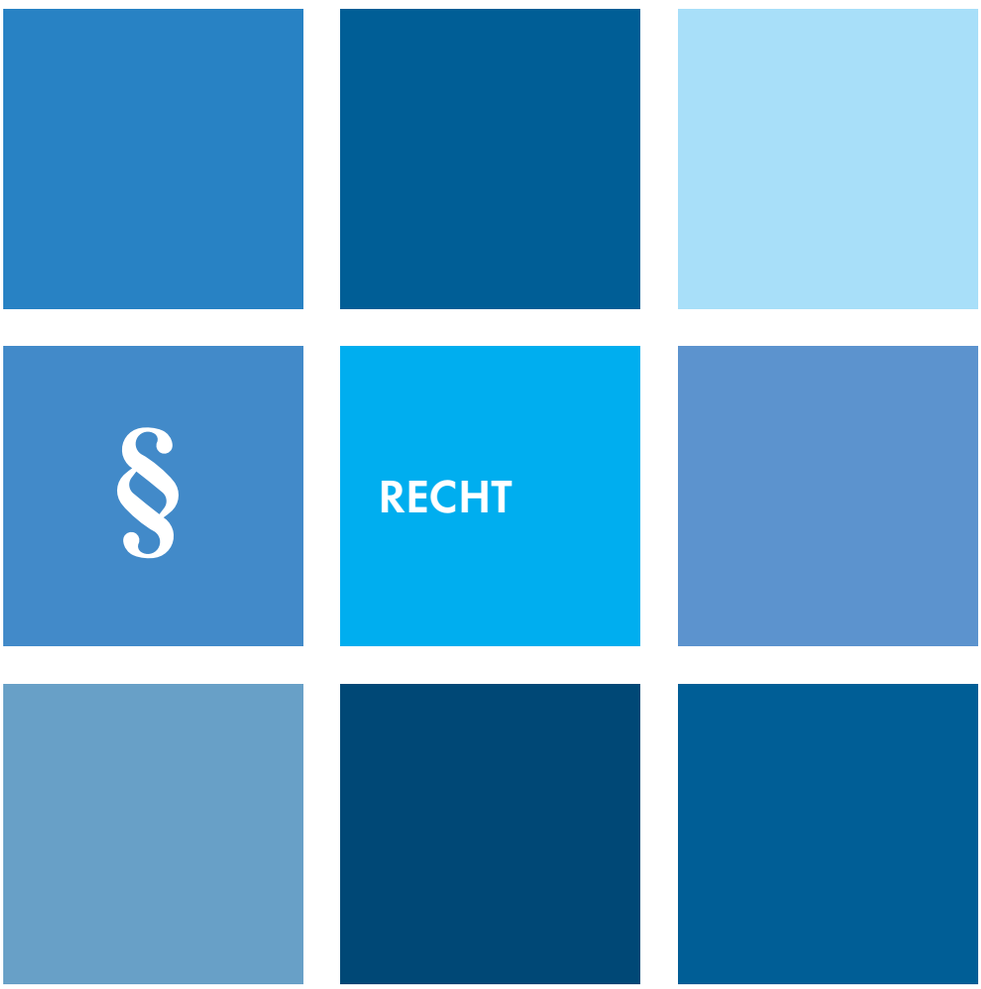

Bau- und Vergaberecht Seite 52
Arbeits-, Sozial- und Tarifrecht Seite 58
Wirtschafts,- Umwelt- und Verkehrsrecht Seite 62

BAU- & VERGABERECHT

Keller Versicherungsmakler
GmbH & Co. KG

Sindbadweg 1
70567 Stuttgart
Telefon 0711 161 66 - 0
Telefax 0711 161 66 - 30

www.kv-makler.de
info@kv-makler.de

Zuverlässig

Kompetent

Vertrauensvoll

Ihr Ansprechpartner in allen Versicherungsfragen rund um den Bau

NEU

DAS NEUE BAUVERTRAGSRECHT 2017 - EXKLUSIV VOM MITINITIATOR DES GESETZES ERKLÄRT

GRUNDLEGENDE NEUREGELUNGEN UND IHRE AUSWIRKUNGEN AUF DIE PRAXIS

Seminar-Nr.:
D 17.1.30

Meisterhaft

Unternehmensführung

IHR NUTZEN

Der Bundestag hat am 09. März 2017 das Gesetz zur Reform des Bauvertragsrechts, zur Änderung der kaufrechtlichen Mängelhaftung, zur Stärkung des zivilprozessualen Rechtsschutzes und zum maschinellen Siegel im Grundbuch- und Schiffsregisterverfahren verabschiedet.

Das Gesetz enthält grundlegende Änderungen des Werkvertragsrechts und erstmalig im Bürgerlichen Gesetzbuch eigenständige Vorschriften zum Bauvertrag, Architekten- und Ingenieurvertrag, Verbraucherbauvertrag und Bauträgervertrag.

Die Gerichte werden verpflichtet, Spezialkammern einzurichten und es wird erstmals eine gerichtliche Möglichkeit geschaffen, Streitigkeiten über Nachträge in einem Eilverfahren beizulegen.

Darüber hinaus regelt das Gesetz die Haftung des Verkäufers für die Lieferung mangelhafter Baustoffe, insbesondere die Verpflichtung, die Ein- und Ausbaukosten von Bauunternehmern zu übernehmen.

Die über 40 neuen Regelungen des Bauvertragsrechts werden für Verträge gelten, die ab dem 01.01.2018 geschlossen werden.

Sie sind auch für diejenigen Baubeteiligten von Bedeutung, die die VOB/B in ihren Verträgen vereinbaren. Die Vertragsgestaltung von Bauunternehmen muss grundlegend überdacht werden.

Der Referent war an der Entstehung des Gesetzes, das im Wesentlichen über den Deutschen Baugerichtstag entwickelt worden ist, beteiligt.

Die neuen Regelungen und ihre Hintergründe sowie ihre praktischen Auswirkungen werden sachkundig vorgestellt und erläutert.

WESENTLICHE SEMINARINHALTE

- Neuregelungen zum Werk- und Bauvertrag
  (Abschlagszahlung, Abnahme, Kündigung aus wichtigem Grund, Anordnungsrecht des Auftraggebers und Vergütung für Nachträge, Bauhandwerkersicherung, Zustandsfeststellung bei Abnahmeverweigerung)
- Neuregelungen zum Verbrauchervertrag
  (Baubeschreibungspflicht, Widerrufsrecht, Abschlagszahlungen und Sicherheiten, Erstellung und Herausgabe von Unterlagen)
- Architekten- und Ingenieurvertrag
  (Typische Vertragspflichten, Sonderkündigungsrecht, Teilabnahme, subsidiäre Haftung)
- Neuregelungen zum Bauträgervertrag
  (Besondere Regelungen)
- Neuerungen im gerichtlichen Rechtsschutz
- Die Haftung des Verkäufers bei mangelhafter Materiallieferung für die Ein- und Ausbaukosten des Bauunternehmers.

ZIELGRUPPE

Unternehmer, Geschäftsführer/Betriebsleiter, Architekten, Kalkulatoren, Bauleiter, Poliere

Do, 05.10.2017
10:00 - 16:30 Uhr

Komzet Bau Bühl
Siemensstraße 4, 77815 Bühl

Mitglied: 350,00 € zzgl. USt.
Mitglied - ESF 30%: 245,00 € zzgl. USt.
Mitglied - ESF 50%: 175,00 € zzgl. USt.
Nichtmitglied: 437,50 € zzgl. USt.
Nichtmitglied - ESF 30%: 306,25 € zzgl. USt.
Nichtmitglied - ESF 50%: 218,75 € zzgl. USt.
inkl. Seminarunterlagen, Tagungsgetränke, Pausenkaffee und Mittagessen.

ESF-Förderbedingungen Seite 186

Unterstützt durch das Ministerium für Wirtschaft, Arbeit und Wohnungsbau Baden-Württemberg aus Mitteln des Europäischen Sozialfonds

Prof. Dr. Rolf Kniffka
Vorsitzender Richter am Bundesgerichtshof a.D.
Schiedsrichter · Rechtsgutachter · Schlichter im Bau- und Architektenrecht

Anmeldung bis 28.09.2017
Anmeldeformular Seite 201

VERANSTALTER:
Service-GmbH der Bauwirtschaft Südbaden
Info Seite 185

Seminar-Nr.:
D 17.1.31

Meisterhaft

Unternehmensführung

UMGANG MIT LÜCKENHAFTER UND FEHLERHAFTER AUSSCHREIBUNG

NACHTRAGSCHANCE ODER RISKANTE KALKULATION INS BLAUE

Di, 14.11.2017
09:00 - 17:00 Uhr

Komzet Bau Bühl
Siemensstr. 4, 77815 Bühl

Mitglied: 350,00 € zzgl. USt.
Mitglied - ESF 30%: 245,00 € zzgl. USt.
Mitglied - ESF 50%: 175,00 € zzgl. USt.
Nichtmitglied: 437,50 € zzgl. USt.
Nichtmitglied - ESF 30%: 306,25 € zzgl. USt.
Nichtmitglied - ESF 50%: 218,75 € zzgl. USt.
inkl. Seminarunterlagen, Tagungsgetränke, Pausenkaffee und Mittagessen.

ESF-Förderbedingungen Seite 186

Unterstützt durch das Ministerium für Wirtschaft, Arbeit und Wohnungsbau Baden-Württemberg aus Mitteln des Europäischen Sozialfonds

Prof. em. Dr.- Ing. habil. Ulrich Nagel

Anmeldung bis 07.11.2017
Anmeldeformular Seite 201

IHR NUTZEN

Ausschreibungen sind häufig ungenau oder unvollständig. Berücksichtigt der solide kalkulierende Unternehmer alle Lücken und Fehler in seiner Kalkulation, ist er im Vergleich zu anderen Bietern zu teuer und bekommt den Auftrag nicht. Lange hat sich die Rechtsprechung mit der Frage schwer getan, wie weit die Hinweispflicht des Unternehmers vor Vertragsabschluss geht. Nun sind die Grenzen klarer und damit besteht die Möglichkeit einer rationellen Angebotskalkulation bei Vermeidung unnötiger Risiken.
Andererseits gibt es wesentliche Unterschiede im Vorgehen bei Ausschreibungen nach VOB/A, im Geschäftsverkehr zwischen Unternehmen und bei Verträgen mit dem „Verbraucher".

Im Seminar wird das systematische Vorgehen so dargestellt, dass die Möglichkeiten und Grenzen der Preisbildung bei lückenhafter und fehlerhafter Ausschreibung und die daraus entstehenden Nachtragspotenziale sofort für die Tagespraxis genutzt werden können. Musterbriefe und Rechtsquellen im umfangreichen Seminarmaterial sollen bei der Umsetzung helfen.

WESENTLICHE SEMINARINHALTE

- Vermeidbare und unvermeidbare Lücken in der Ausschreibung – die praktischen Konsequenzen.
- AGB und unwirksame Bauvertragsklauseln (trotz Individualvereinbarung!),
- Unklare Leistungspositionen und versteckte Preisvereinbarungen!
- Die wesentlichen Unterschiede im Vorgehen bei Ausschreibungen nach VOB/A, im Geschäftsverkehr (z.B. zum GU) und beim Verbraucher.
- Wann ist die Kalkulation „ins Blaue" notwendig und sinnvoll?
- Spekulationsangebote - wann möglich, wann gefährlich?
- Hinweispflichten des Unternehmers – wo ist die Grenze?
- Gibt es sittenwidrig überhöhte Einheitspreise? Wie verhalte ich mich bei diesem Vorwurf.
- Taktisches Vorgehen zur Begründung und Durchsetzung der Nachträge.
- Ein schlechter Preis muss bei Mehrmengen nicht schlecht bleiben.
- Änderungen im Bauvertragsrecht ab 1.1.2018 zur Angebots- und Nachtragskalkulation.
- 80 % Abschlagszahlung bei strittigen Nachträgen – wie kalkuliere ich rechtssicher.
- Nachträge selbstverständlich auch bei Pauschalpreisen – die Preisvereinbarung bestimmt das Kalkulationsverfahren.

ZIELGRUPPE

Unternehmer, Geschäftsführer/Betriebsleiter, Fach- und Führungskräfte

VERANSTALTER:
Service-GmbH der Bauwirtschaft Südbaden
Info Seite 185

NEU

BAULEITER "UPDATE"
RECHTLICHE UND BETRIEBSWIRTSCHAFTLICHE AUFFRISCHUNG

Seminar-Nr.:
D 18.1.24

Meisterhaft

Unternehmensführung

IHR NUTZEN

Gesetzgebung und Rechtsprechung bei den Themen Arbeits- und Baurecht sind stetig im Fluss. Auch die Tarifverträge des Baugewerbes werden durch regelmäßige Tarifverhandlungen modifiziert.
Daneben gibt es in den Bereichen Arbeitsschutz und digitale Hilfsmittel zahlreiche aktuelle Entwicklungen.
Diese Bauleiterschulung vermittelt Grundlagenwissen auf dem neusten Stand und bietet Gelegenheit, unter Kollegen Tipps und Informationen auszutauschen.

WESENTLICHE SEMINARINHALTE

ARBEITSRECHT

- Arbeitszeitgrenzen
- Anordnen von Samstags- und Mehrarbeit
- Witterung
- Umgang mit Alkohol, Rauchen, privater Nutzung des Handy, etc. auf der Baustelle
- rechtlich sichere Arbeitszeiterfassung (Mindestlohn und Arbeitnehmer-Entsendegesetz)

DIGITALE STEUERUNG DER BAUSTELLE

ERFAHRUNGSAUSTAUSCH BEIM GEMEINSAMEN ABENDESSEN

ARBEITSSICHERHEIT FÜR FÜHRUNGSKRÄFTE

- digitale Medien der BG BAU (z. B. Bausteine App, Gefährdungsbeurteilung, Kompendium Arbeitsschutz, Gefahrstoffinformation/-Datenbank WINGIS)
- Aktion zur Verhaltensprävention "Bau auf Sicherheit. Bau auf Dich"
- Staubarmes Bauen
- Novellierung der Unfallverhütungsvorschrift Bauarbeiten
- Branchenregel Rohbau

BAURECHT

- Bauablaufstörungen
- Nachtrag/Mehrleistungen
- Berechnung von Mehr- und Mindermengen
- Dokumentation

ZIELGRUPPE

Bauleiter

Do, 01.02.2018, 14:30 - 21:00 Uhr
Fr, 02.02.2018, 08:30 - 14:00 Uhr
Komzet Bau Bühl
Siemensstr. 4, 77815 Bühl

Mitglied: 470,00 € zzgl. USt.
Mitglied - ESF 30%: 329,00 € zzgl. USt.
Mitglied - ESF 50%: 235,00 € zzgl. USt.
Nichtmitglied: 564,00 € zzgl. USt.
Nichtmitglied - ESF 30%: 394,80 € zzgl. USt.
Nichtmitglied - ESF 50%: 282,00 € zzgl. USt.
inkl. Seminarunterlagen, Tagungsgetränke, Abendessen Donnerstag und Mittagessen Freitag.

ESF-Förderbedingungen Seite 186

Unterstützt durch das Ministerium für Wirtschaft, Arbeit und Wohnungsbau Baden-Württemberg aus Mitteln des Europäischen Sozialfonds

RA (Syndikusrechtsanwalt) Torsten Spiering, Mitarbeiter des Verbandes
Dipl.-Ing. (FH) Jürgen Bruns, 123erfasst.de GmbH
Referent der BG Bau
RA Dr. Ingo Lange, Lange Brunner Rechtsanwälte

Anmeldung bis 25.01.2018
Anmeldeformular Seite 201

Nutzen Sie die Möglichkeit zur Übernachtung in unserem neuen Gästehaus im KOMZET BAU Bühl für 59,00 Euro brutto pro Einzelzimmer inkl. Frühstück und WLAN. Die Buchung der Zimmer ist online direkt unter www.bau-bildung-bw.de oder per Mail (agner-beier@bau-bildung-bw.de) möglich.

VERANSTALTER:
Service-GmbH der Bauwirtschaft Südbaden
Info Seite 185

Seminar-Nr.:
D 18.1.05

Meisterhaft

Unternehmensführung

BAURECHTSPRAXIS UND SCHRIFTVERKEHR

Do, 08.02.2018
09:00 - 17:00 Uhr

Komzet Bau Bühl
Siemensstr. 4, 77815 Bühl

Mitglied: 350,00 € zzgl. USt.
Mitglied - ESF 30%: 245,00 € zzgl. USt.
Mitglied - ESF 50%: 175,00 € zzgl. USt.
Nichtmitglied: 437,50 € zzgl. USt.
Nichtmitglied - ESF 30%: 306,25 € zzgl. USt.
Nichtmitglied - ESF 50%: 218,75 € zzgl. USt.
inkl. Seminarunterlagen, Tagungsgetränke, Pausenkaffee und Mittagessen.

ESF-Förderbedingungen Seite 186

Unterstützt durch das Ministerium für Wirtschaft, Arbeit und Wohnungsbau Baden-Württemberg aus Mitteln des Europäischen Sozialfonds

RA Dr. Ingo Lange

Anmeldung bis 01.02.2018
Anmeldeformular Seite 201

IHR NUTZEN

Die Anforderungen an leitende Mitarbeiter am Bau, die mangelfreie und rechtzeitige Fertigstellung des Bauvorhabens zu gewährleisten, sind vielfältig und stellen hohe Anforderungen an die Organisation und Steuerung der Baustelle. Das Seminar soll das Handwerkzeug zur Verfügung stellen, Fehler im Rahmen der Durchführung von Baumaßnahmen zu vermeiden, die erhebliche wirtschaftlich nachteilige Folgen nach sich ziehen können. In diesem Zusammenhang kommt dem Schriftverkehr im Bauwesen größte Bedeutung zu.
Gerade in der hektischen Bauphase fehlt es oft an der Zeit, ordnungsgemäße Schreiben auf den Weg zu bringen. Später kann sich eine vergessene Bedenkenanmeldung zu einem großen Problem entwickeln; unterlassene Mehrkostenanmeldungen führen oft zu Forderungsausfall. In dem Seminar wird der gesamte Baustellenablauf – vom Vertragsschluss über Bedenken-, Behinderungs- und Mehrkostenanmeldungen bis hin zur Abrechnung und Mahnung - eingehend erörtert. Es gilt immer noch der alte Grundsatz: Wer schreibt – der bleibt.
Das Seminar soll – u.a. mittels vieler Musterschreiben – dazu beitragen, die Teilnehmer mit dem notwendigen Schriftverkehr vertraut zu machen und sie in die Lage zu versetzen, den Schriftverkehr rechtssicher zu führen.

WESENTLICHE SEMINARINHALTE

- Die Haftung des Bauleiters
- Dokumentation und Baustellenschriftverkehr (mit Musterschreiben)
- Kooperation am Bau – Zusammenwirken der Beteiligten/Schnittstellen
- Die Geltendmachung von Behinderungen und Bedenken
- Der richtige Umgang mit vergessenen Anmeldungen
- Fertigstellung und Abnahme – was tun bei verweigerter Abnahme?
- Vergütung und Nachträge
- Aufmaß und Stundenzettel
- Bauzeitüberschreitung: Nachträge und Behinderungsschaden
- Vertragsstrafe
- Gewährleistung und Haftung

ZIELGRUPPE

Unternehmer, Bauleiter, Poliere, Führungskräfte

VERANSTALTER:
Service-GmbH der Bauwirtschaft Südbaden
Info Seite 185

NEU

KOMBISEMINAR: BAUGRUND AUS TECHNISCHER UND RECHTLICHER SICHT

Seminar-Nr.:
D 18.2.26

Meisterhaft

Unternehmensführung

IHR NUTZEN

Das Seminar bietet einen Überblick über das vielschichtige Thema Baugrund und zwar aus unterschiedlicher Blickrichtung. Ziel ist es, Lösungsansätze für die Praxis zu erarbeiten.

WESENTLICHE SEMINARINHALTE

TEIL 1: NEU EINGEFÜHRTE HOMOGENBEREICHE FÜR ERDARBEITEN NACH ATV DIN 18300

- Einteilung des Baugrundes in Homogenbereiche nach VOB/C: Grundlagen und Erfahrungen aus der Praxis
- Nachträge und gestörter Bauablauf im Erdbau

TEIL 2: BAUGRUNDRISIKO AUS VERTRAGSRECHTLICHER SICHT

- Ausschreibung von Erdbaupositionen
- Baugrundgutachten: Wann ist es notwendig und wie gehe ich ohne Gutachten vor?
- Mehrkosten bei geänderten Bodenverhältnissen und Verteilung der Risiken
- Sinnvolle Vertragsgestaltung
- Beispiele aus der Rechtsprechung

ZIELGRUPPE

Unternehmer, Geschäftsführer/Betriebsleiter, Kalkulatoren, Führungskräfte

Do, 15.02.2018
09:00 - 12:30 Uhr

Haus der Bauwirtschaft
Holbeinstr. 16, 79100 Freiburg

Mitglied: 175,00 € zzgl. USt.
Nichtmitglied: 218,75 € zzgl. USt.
inkl. Seminarunterlagen, Tagungsgetränke, Pausenkaffee.

Dipl.-Ing. (FH) Helmut Schwarzmüller
RA Dr. Ingo Lange

Anmeldung bis 08.02.2018
Anmeldeformular Seite 201

VERANSTALTER:
Service-GmbH der Bauwirtschaft Südbaden
Info Seite 185

ARBEITS-, SOZIAL- UND TARIFRECHT

Gästehaus
KOMZET BAU BÜHL
Siemensstraße 4, 77815 Bühl

KOMZET BAU BÜHL
Kompetenzzentrum der Bauwirtschaft

Das richtige Umfeld für eine effiziente Weiterbildung und eine erholsame Übernachtung

Gästehaus
Konzentriert vortragen und lernen, entspannt anreisen. Teilnehmer und Referenten genießen in den 5 Tagungsräumen eine lernfördernde Atmosphäre und Ausstattung, ein individuelles Raumangebot und einen sehr guten Service.

Einzelzimmer
Die 10 neuen Zimmer im Gästehaus bieten nach einem informationsreichen Tag angenehme Entspannung. Jedes Zimmer ist mit TV und WLAN ausgestattet.
Sehr gute Verkehrsanbindung an die A5 als auch zum Bahnhof Bühl (5 min Fußweg), sowie dem Stadtzentrum (15 min Fußweg).

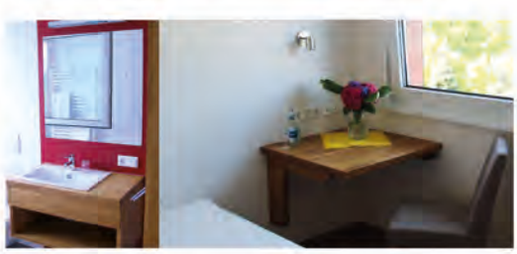

Anfragen und Reservierungen
Claudia Agner-Beier, Tel. 07223 9339-49
E-Mail: agner-beier@bau-bildung-bw.de
Preis: Übernachtung inkl. Frühstück
(je Person und Nacht) - 59,00 € inkl. USt

INFOVERANSTALTUNG: HAFTUNGSFALLEN BEIM EINSATZ VON FREMDPERSONAL AUS DEM IN- UND AUSLAND

Seminar-Nr.:
D 17.2.32

Meisterhaft

Unternehmensführung

IHR NUTZEN

Aufträge sind ausreichend vorhanden, aber eigenes Personal fehlt? Der Fachkräftemangel führt dazu, dass auch fremdes Personal und Firmen aus dem In- und Ausland zur Abwicklung von Aufträgen eingesetzt werden sollen.

Die Veranstaltung bietet anhand von Beispielen einen Überblick über verschiedene Einsatzformen und den sich daraus ergebenden Haftungsrisiken sowie Vorsorgemaßnahmen zur Vermeidung von Bürgenhaftung und Gesetzesverstößen.

WESENTLICHE SEMINARINHALTE

GRUNDSÄTZLICHE ZULÄSSIGKEIT EINES NACHUNTERNEHMEREINSATZES

ARBEITNEHMERÜBERLASSUNG: KOLLEGENHILFE UND ANDERE EINSATZFORMEN

BEAUFTRAGUNG VON EINZELUNTERNEHMERN MIT DER PROBLEMATIK „SCHEINSELBSTÄNDIGKEIT"

EINSATZ VON NACHUNTERNEHMERN

- Verträge
- Haftungsrisiken
- Möglichkeiten der Risikominimierung
- Allgemeinverbindlich erklärte Mindestlöhne

PRÄQUALIFIKATION

BESCHÄFTIGUNG AUSLÄNDISCHER ARBEITNEHMER UND SUBUNTERNEHMER AUS EU- UND NICHT-EU-LÄNDERN

- Beschäftigung von Ausländern im eigenen Unternehmen
- Werkverträge mit ausländischen Subunternehmern

ZIELGRUPPE

Unternehmer, Geschäftsführer/Betriebsleiter, Unternehmerfrauen, Führungskräfte

Di, 24.10.2017
13:00 - 16:00 Uhr

Haus der Bauwirtschaft
Holbeinstr. 16, 79100 Freiburg

Mitglied: 0,00 € zzgl. USt.
inkl. Seminarunterlagen, Tagungsgetränke, Pausenkaffee.

Ass. jur. Martin Kunst, Außenwirtschaftsberater
RA (Syndikusrechtsanwalt) Torsten Spiering

Anmeldung bis 17.10.2017
Anmeldeformular Seite 201

VERANSTALTER:
Service-GmbH der Bauwirtschaft Südbaden
Info Seite 185

Seminar-Nr.:
D 17.2.36

Meisterhaft

Unternehmensführung

BASISWISSEN TARIFRECHT
DIE TARIFVERTRÄGE DES BAUHAUPTGEWERBES

NEU

Do, 23.11.2017
09:00 - 12:00 Uhr

Haus der Bauwirtschaft
Holbeinstr. 16, 79100 Freiburg

Mitglied: 0,00 € zzgl. USt.
inkl. Seminarunterlagen, Tagungsgetränke, Pausenkaffee.

Ass. jur. Ute Fangmann
RA (Syndikusrechtsanwalt) Torsten Spiering

Anmeldung bis 16.11.2017
Anmeldeformular Seite 201

Als Zimmerer haben Sie die Möglichkeit, am gleichen Tag nachmittags die kostenlose Infoveranstaltung Neuer Gefahrtarif der BG für Zimmerer zu besuchen. Details dazu finden Sie auf Seite 26.

IHR NUTZEN
Das Seminar dient dem Einstieg und der Vertiefung in die tariflichen Regelungen. Sie erhalten einen Gesamtüberblick und Hilfestellungen für die tägliche Anwendung. Vermittelt wird fundiertes Wissen für Besprechungen mit Bewerbern und Mitarbeitern zu Gestaltung und Abwicklung der Arbeitsverhältnisse. Schnelle Orientierung im Tarifdschungel und das Erkennen von Fehlerquellen stehen im Vordergrund.

WESENTLICHE SEMINARINHALTE
- Welche Tarifverträge gibt es und wann sind diese anwendbar?
- Gewerbliche Arbeitnehmer, Angestellte und Auszubildende: Regelungen zu
  - Arbeitszeit
  - Eingruppierung und Vergütung
  - Urlaub
  - Kündigung
- Verfristung, Verjährung und Verzicht der tariflichen Ansprüche
- Winterregelungen der Bauwirtschaft
- 13. Monatseinkommen und sonstige tarifliche Zusatzleistungen
- Auswirkungen des Tarifrechts auf Arbeitsverträge

ZIELGRUPPE
Unternehmer, Geschäftsführer/Betriebsleiter, Unternehmerfrauen, Personalverantwortliche, kaufmännische Mitarbeiter

VERANSTALTER:
Service-GmbH der Bauwirtschaft Südbaden
Info Seite 185

Seminar-Nr.:
D 18.6.27

Meisterhaft

Unternehmensführung

WEB-SEMINAR: NACHFORDERUNGEN DER SOZIALVERSICHERUNG

NEU

Do, 12.04.2018
11:00 - 12:00 Uhr

Online
World Wide Web

Mitglied: 89,00 € zzgl. USt.
Nichtmitglied: 99,00 € zzgl. USt.
inkl. Seminarunterlagen zum Download.

RA Thomas Muschiol

Anmeldung bis 05.04.2018
Anmeldeformular Seite 201

IHR NUTZEN
Nach wie vor stellt die Sozialversicherung bei zahlreichen Betrieben Nachforderungen in existenzbedrohender Höhe. Dabei hätten bereits kleine Anpassungen im Gesellschaftsvertrag genügen können dies zu vermeiden. Mit Informationen über die aktuelle Rechtslage und mit praktischen Arbeitshilfen soll Unternehmern und Ihren Steuerberatern ein Überblick verschafft werden.

WESENTLICHE SEMINARINHALTE
- Sozialversicherungspflicht von Minderheitsgesellschaftern bei Familiengesellschaften
- Vorbereitung auf die Prüfung der Rentenversicherung
- Der hauptberuflich Selbstständige
- Strategien und Erfolgsaussichten gegen rückwirkende Beitragsbescheide

ZIELGRUPPE
Unternehmer, Geschäftsführer/Betriebsleiter, Unternehmerfrauen, Steuerberater

VERANSTALTER:
Service-GmbH der Bauwirtschaft Südbaden
Info Seite 185

NEU

WEB-INFOVERANSTALTUNG: BESCHÄFTIGUNG UND AUSBILDUNG VON GEFLÜCHTETEN MENSCHEN

CHANCEN FÜR DIE BAUWIRTSCHAFT

Seminar-Nr.:
D 17.6.45

Meisterhaft

Unternehmensführung

IHR NUTZEN

Der zunehmende Nachwuchs- und Fachkräftemangel in der Bauwirtschaft stellt die Unternehmen vor große Herausforderungen in der Zukunft.
Der enorme Zustrom an Flüchtlingen in der jüngsten Vergangenheit bietet hier eine Chance, geeigneten Bewerbern eine Integration durch Vermittlung von beschäftigungs- und ausbildungsbereiten Flüchtlingen an beschäftigungs- und ausbildungsbereite Unternehmen zu verschaffen.
Erhalten Sie in dieser Web-Infoveranstaltung Grundlageninformationen zu diesem Thema.

WESENTLICHE SEMINARINHALTE

- Herkunftsländer und deren Auswirkungen auf Aufenthalt und Beschäftigung
- Aufenthaltstitel, Beschäftigungserlaubnis, Ausbildungsduldung
- erste Kontaktaufnahme und vorbereitende Maßnahmen
- zuständige Stellen und Ansprechpartner
- Praxisbeispiele

ZIELGRUPPE

Unternehmer, Geschäftsführer/Betriebsleiter, Unternehmerfrauen

Di, 07.11.2017
11:00 - 12:00 Uhr

Online
World Wide Web

Mitglied: 0,00 € zzgl. USt.
inkl. Seminarunterlagen zum Download.

Peter Schneider-Berg, Caritasverband Freiburg-Stadt e.V., Arbeit und Ausbildung für Flüchtlinge – Projektverbund Baden
N.N., Agentur für Arbeit

Anmeldung bis 31.10.2017
Anmeldeformular Seite 201

VERANSTALTER:
Service-GmbH der Bauwirtschaft Südbaden
Info Seite 185

NEU

DAS NEUE ENTGELTTRANSPARENZGESETZ

DER AUSKUNFTSANSPRUCH KANN ERSTMALS AM 06.01.2018 GELTEND GEMACHT WERDEN

Seminar-Nr.:
D 17.1.51

Meisterhaft

Unternehmensführung

IHR NUTZEN

Das am 30.03.2017 vom Deutschen Bundestag beschlossene Gesetz zur Förderung der Transparenz von Entgeltstrukturen wird erläutert. Zugleich wird für die Praxis eine Handlungsanweisung gegeben und das Auskunftsverfahren sowie die weiteren Pflichten des Arbeitgebers werden dargestellt. Daneben werden die Rechte der Betriebsräte und der einzelnen Arbeitnehmer erläutert.

WESENTLICHE SEMINARINHALTE

- Aktuelle Rechtslage zur Lohngleichheit
- Anwendungsbereich des Gesetzes
- Verbot der unmittelbaren und mittelbaren Entgeltbenachteiligung
- Rechtsfolge bei Verstößen
- Definition der gleichen und gleichwertigen Arbeit
- Pflichten des Arbeitgebers: Benachteiligungsfreie Entgeltsysteme, Entgeltgleichheitsgebot, Maßregelungsverbot
- Grundlagen, Anwendung, Geltendmachung und Inhalt des Auskunftsanspruchs der Arbeitnehmer
- Beweislastumkehr bei unterlassener Auskunft
- Betriebliches Prüfverfahren und Berichtspflicht des Arbeitgebers

ZIELGRUPPE

Unternehmer, Geschäftsführer/Betriebsleiter, Personalverantwortliche

Di, 28.11.2017
13:30 - 16:30 Uhr

Komzet Bau Bühl
Siemensstr. 4, 77815 Bühl

Mitglied: 395,00 € zzgl. USt.
Nichtmitglied: 493,75 € zzgl. USt.
inkl. Seminarunterlagen, Tagungsgetränke.

RA Dr. Detlef Grimm

Anmeldung bis 09.11.2017
Anmeldeformular Seite 201

Das Gesetz ist vor allen Dingen für Unternehmen mit mehr als 200 Beschäftigten von Interesse.

VERANSTALTER:
Service-GmbH der Bauwirtschaft Südbaden
Info Seite 185

WIRTSCHAFTS-, UMWELT- & VERKEHRSRECHT

Versicherungs-Partner für Bauprofi

- **Profi Polic n**
  (exklusive Sonderkonzepte für alle betrieblichen Risiken mit stark rabattierten Prämien)
- **z.B. Rechtsschutz bei Werklohn- oder Gewährleistungsstreitigkeiten**
  (auch bei bestrittenen Forderungen)
- **z.B. Betriebshaftpflichtversicherung mit zusätzlichen Einschlüssen und hohen Deckungssummen**
- **z.B. Versicherung bei Autoinhalts- und Baustellendiebstahl**
- **Kostenlose und unabhängige Analyse Ihres Versicherungsbestandes**
- **Betreuung und Kostenoptimierung im gesamten Versicherungsbereich**
  (ohne zusätzliche Kosten)

Middelberg GmbH
Versicherungsmakler

Lengericher Landstraße 19 b
49078 Osnabrück
Telefon: +49 (0) 541 18108-0
Telefax: +49 (0) 541 18108-20
E-Mail: info@middelberggmbh.de
www.middelberggmbh.de
Ansprechpartner: Andreas Berger

Ein Unternehmen der Ecclesia Gruppe

NEU

DIE NEUE GEWERBEABFALLVERORDNUNG

SEMINARREIHE "UMWELT & ABFALL"

Seminar-Nr.:
C 17.2.16

Meisterhaft

Unternehmensführung

IHR NUTZEN

Die neue Gewerbeabfallverordnung (GewAbfV) gilt ab dem 1. August 2017 und stellt weitergehende Anforderungen an Handwerker und Bauunternehmer. Neu ist insbesondere, dass Abfälle nicht nur getrennt zu sammeln sind, vielmehr muss dies künftig auch dokumentiert werden.

Das Seminar soll Ihnen eine Handlungshilfe geben, wie Sie den neuen abfallrechtlichen Anforderungen gerecht werden können.

WESENTLICHE SEMINARINHALTE

- Welche Zielsetzung hat die GewAbfV?
- Welche Abfälle sind getrennt zu sammeln?
- Welche Ausnahmen von der Pflicht zur Abfalltrennung gibt es?
- Welche Dokumentationspflichten gibt es?
- Was ist jetzt zu tun?
- Praxisbeispiele und Tipps

ZIELGRUPPE

Unternehmer, Geschäftsführer/Betriebsleiter, Bauleiter

Di, 10.10.2017
14:00 - 17:00 Uhr

Kompetenzzentrum K3 Feess
Nürtinger Straße 124, 73230 Kirchheim/Teck

Mitglied: 175,00 € zzgl. USt.
Nichtmitglied: 218,75 € zzgl. USt.
inkl. Seminarunterlagen, Tagungsgetränke, Pausenkaffee.

RA Rainer Mang

Anmeldung bis 01.10.2017
Anmeldeformular Seite 200

VERANSTALTER:
Servicegesellschaft der Bauwirtschaft mbH Stuttgart
Info Seite 185

ABFALL IN DER BAUWIRTSCHAFT

SEMINARREIHE "UMWELT & ABFALL"

Seminar-Nr.:
C 18.2.03

Meisterhaft

Unternehmensführung

IHR NUTZEN

Die Entsorgung von Bau- und Abbruchabfällen wird durch eine steigende Anzahl von Gesetzen, Rechtsvorschriften und Verordnungen zunehmend komplexer. Parallel dazu entwickeln sich die Kosten für eine Entsorgung dieser Abfälle zu einem sehr relevanten Einflussfaktor der Baukalkulation und damit zur Wettbewerbsfähigkeit des Bauunternehmens. Das Seminar soll den Verantwortlichen in Bauunternehmen einen praxisgerechten Zugang zum Themenkomplex Bauabfallentsorgung geben.

WESENTLICHE SEMINARINHALTE

- Was ist (Bau-) Abfall?
- Wohin mit den Bauabfällen?
- Welche Regelungen gelten für die Entsorgung von Bauabfällen?
- Welche Dokumentationspflichten gibt es?
- Was gilt es bei Ausschreibungen hinsichtlich der Entsorgung von Bauabfällen zu beachten?

Diskussion anhand von Praxisbeispielen
Möglichkeit der individuellen Problemerörterung

ZIELGRUPPE

Unternehmer, Führungskräfte, Bauleiter

Do, 08.03.2018
14:00 - 17:00 Uhr

BBW Stuttgart
Hohenzollernstr. 25, 70178 Stuttgart

Mitglied: 175,00 € zzgl. USt.
Nichtmitglied: 218,75 € zzgl. USt.
inkl. Seminarunterlagen, Tagungsgetränke, Pausenkaffee.

RA Rainer Mang
Dipl. Geogr. Reinhard Hublow, HPC AG

Anmeldung bis 26.02.2018
Anmeldeformular Seite 200

VERANSTALTER:
Servicegesellschaft der Bauwirtschaft mbH Stuttgart
Info Seite 185

Seminar-Nr.:
D 18.2.04

Meisterhaft

Unternehmensführung

INFOVERANSTALTUNG: SCHWEIZ

Di, 20.03.2018
14:00 - 17:00 Uhr

Haus der Bauwirtschaft
Holbeinstr. 16, 79100 Freiburg

Mitglied: 0,00 € zzgl. USt.
inkl. Seminarunterlagen, Tagungsgetränke, Pausenkaffee.

Ass. jur. Martin Kunst, Außenwirtschaftsberater

Anmeldung bis 13.03.2018
Anmeldeformular Seite 201

IHR NUTZEN

Die Schweiz ist nach wie vor ein lukrativer Markt. Von der Voranmeldefrist bis zur Lohnabrechnung ist jedoch eine Vielzahl von Punkten zu beachten, die sich ständig ändern. Eingegangen wird z. B. auf die Reform des Mehrwertsteuergesetzes.

WESENTLICHE SEMINARINHALTE

- Vorstellungen der neuen Gesamtarbeitsverträge – in zahlreichen Gewerken werden 2018 neue allgemeinverbindliche Tarifverträge in Kraft treten – Diese werden ausführlich dargestellt.
- Lohnvergleichsberechnungen - der Dauerbrenner: Regelmäßig ändern sich Details bei den Lohnvergleichsberechnungen, weshalb sogar „Profis" nicht vor Überraschungen gefeit sind. Mindestlohnverstöße werden in der Schweiz mit drastischen Sanktionen in Form von hohen Kontrollkosten, Konventionalstrafen, Bußgeldern und ggf. einer Arbeitsuntersagung belegt. Die Veranstaltung zeigt auf, wie die aktuellen Bestimmungen eingehalten werden können.
- Reform des Mehrwertsteuergesetz – weltweiter Umsatz entscheidend für 100.000,- CHF-Grenze
- Unternehmensgründung Schweiz – Vor- und Nachteile
- Aktuelles – Die Anforderungen in der Schweiz ändern sich ständig – Halten Sie sich auf dem aktuellen Stand
- Erfahrungsaustausch

ZIELGRUPPE

Unternehmer, Unternehmerfrauen, Führungskräfte, Kalkulatoren, kaufmännische Mitarbeiter

VERANSTALTER:
Service-GmbH der Bauwirtschaft Südbaden
Info Seite 185

WEB-SEMINAR: SCHWEIZ KOMPAKT - ÄNDERUNGEN UND NEUERUNGEN 2018

Seminar-Nr.:
D 17.6.47

Meisterhaft

Unternehmensführung

IHR NUTZEN

Schwerpunkt des Web-Seminars sind Hinweise zu Änderungen und Neuerungen in den Gesamtarbeitsverträgen (GAV), mitsamt der Lohnvergleichsberechnung und in der Kontrollpraxis.

WESENTLICHE SEMINARINHALTE

- Kurzhinweise zu Änderungen und Neuerungen in den Gesamtarbeitsverträgen und deren Auswirkung auf die Lohnvergleichsberechnung
- Neue Pauschbeträge für Verpflegungsmehraufwendungen bei Auslandsentsendungen
- Reform des schweizerischen Mehrwertsteuergesetzes - Bin ich davon betroffen? Informationen zur Umsetzung des Gesetzes

ZIELGRUPPE

Unternehmer, Unternehmerfrauen, Führungskräfte, Kalkulatoren, kaufmännische Mitarbeiter

Do, 14.12.2017
11:00 - 12:00 Uhr

Online
World Wide Web

Mitglied: 0,00 € zzgl. USt.
inkl. Seminarunterlagen zum Download.

Ass.jur. Martin Kunst, Außenwirtschaftsberater

Anmeldung bis 07.12.2017
Anmeldeformular Seite 201

VERANSTALTER:
Service-GmbH der Bauwirtschaft Südbaden
Info Seite 185

WEB-SEMINAR: FRANKREICH KOMPAKT - ÄNDERUNGEN UND NEUERUNGEN 2018

Seminar-Nr.:
D 17.6.48

Meisterhaft

Unternehmensführung

IHR NUTZEN

Schwerpunkt des Web-Seminars sind Hinweise zu Änderungen und Neuerungen bei der Entsendung von Mitarbeitern nach Frankreich

WESENTLICHE SEMINARINHALTE

- Umsetzung Decret 2017-751 - 40,- EUR "Eintrittsgebühr" in Frankreich?
- Carte d'identité professionnelle BTP - Baustellenausweis für entsandte Mitarbeiter
- Vertreter in Frankreich - Zur Erleichterung von Kontrollen verlangen die französischen Behörden einen Vertreter. Sind Mitarbeiter, Kunden oder Externe geeignete Vertreter?
- Steuervergünstigungen bei (energetischen) Sanierungsmaßnahmen - was ist zu beachten?
- Ausweitung der Umweltzonen

ZIELGRUPPE

Unternehmer, Unternehmerfrauen, Führungskräfte, Kalkulatoren, kaufmännische Mitarbeiter

Di, 05.12.2017
11:00 - 12:00 Uhr

Online
World Wide Web

Mitglied: 0,00 € zzgl. USt.
inkl. Seminarunterlagen zum Download.

Ass.jur. Martin Kunst, Außenwirtschaftsberater

Anmeldung bis 28.11.2017
Anmeldeformular Seite 201

VERANSTALTER:
Service-GmbH der Bauwirtschaft Südbaden
Info Seite 185

Seminar-Nr.:
D 18.2.25

Meisterhaft

Unternehmensführung

ABFALL- UND DEPONIERECHT
GRUNDLAGEN

NEU

Do, 18.01.2018
09:00 - 13:00 Uhr

Haus der Bauwirtschaft
Holbeinstr. 16, 79100 Freiburg

Mitglied: 175,00 € zzgl. USt.
Nichtmitglied: 218,75 € zzgl. USt.
inkl. Seminarunterlagen, Tagungsgetränke, Pausenkaffee.

RA (Syndikusrechtsanwalt) und Fachanwalt für Bau- und Architektenrecht Rainer Mang
Dipl.-Ing. (FH) Helmut Schwarzmüller

Anmeldung bis 11.01.2018
Anmeldeformular Seite 201

IHR NUTZEN

Erhalten Sie einen Überblick über das aktuelle Abfallrecht für die Bauwirtschaft. Ferner erfahren Sie, welche Grundlagen Sie beachten müssen, falls Sie sich mit dem Gedanken tragen, ein Zwischenlager oder sogar eine Deponie anzulegen.

WESENTLICHE SEMINARINHALTE

TEIL 1: ABFALLRECHT

- Was ist (Bau-) Abfall?
- Wohin mit den Bauabfällen?
- Welche Regelungen gelten für die Entsorgung von Bauabfällen?
- Welche Dokumentationspflichten gibt es?
- Was gilt es bei Ausschreibungen betreffend die Entsorgung von Bauabfällen zu beachten? Wann können Mehrkosten verlangt werden?

TEIL 2: BEREITSTELLUNGS- UND ZWISCHENLAGER VON BODEN UND BAUABBRUCHABFÄLLEN SOWIE DEPONIE NEU ANLEGEN

- Rechtliche Grundlagen der Bereitstellung / Zwischenlagerung und Behandlung
- Neuanlage von Zwischenlagern und Deponien

ZIELGRUPPE

Unternehmer, Geschäftsführer/Betriebsleiter, Führungskräfte

VERANSTALTER:
Service-GmbH der Bauwirtschaft Südbaden
Info Seite 185

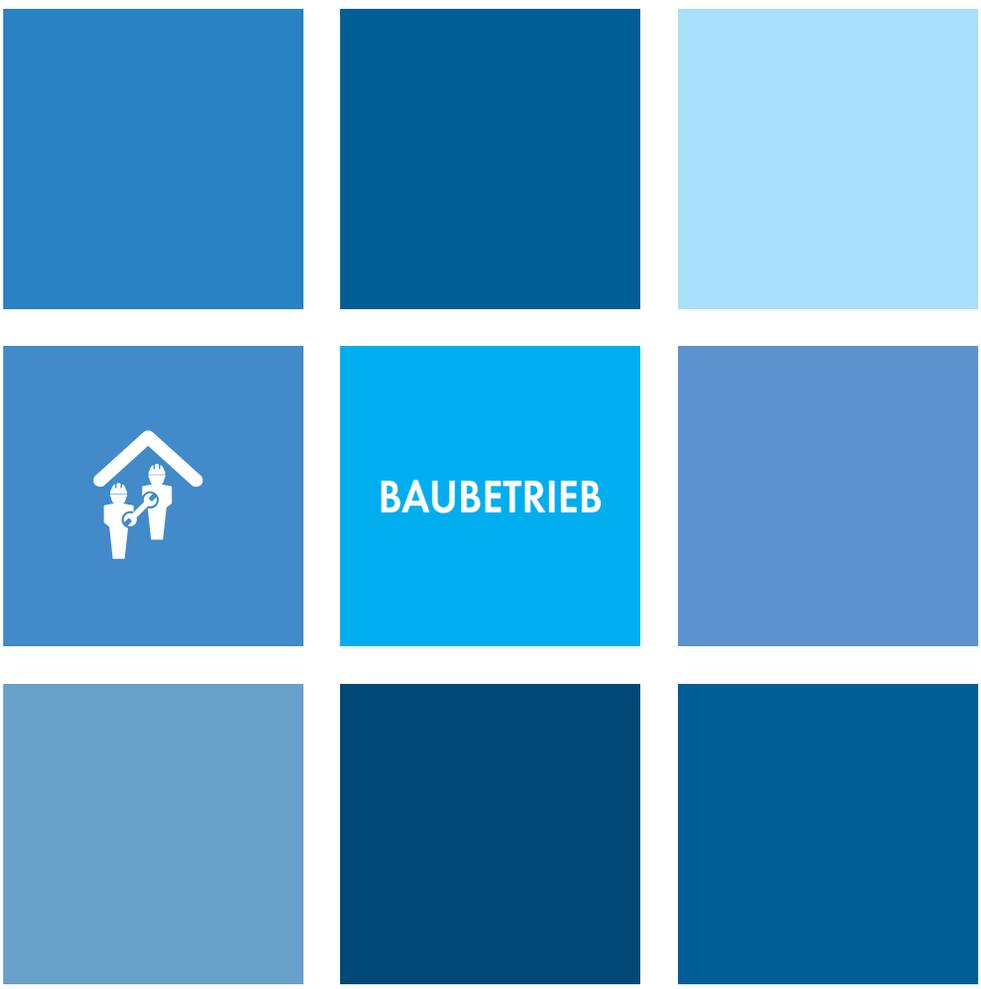

Arbeitsvorbereitung und Baustellenorganisation Seite 68
Arbeitssicherheit und Gesundheitsschutz Seite 74

ARBEITS-VORBEREITUNG & BAUSTELLEN-ORGANISATION

Baugeräte, Baumaschinen, Lagertechnik, Gerüste.

Layher®

Einfach konstruktiv. Die Bautechnik.

Layher Bautechnik GmbH · Im Lehrer Feld 61 · D-89081 Ulm
Tel. 0731 4006-0 · Fax 0731 4006-14100 · www.layher-bautechnik.de

WIRTSCHAFTLICHES DENKEN FÜR BAUSTELLENFÜHRUNGSKRÄFTE

Seminar-Nr.:
Siehe Termin

Meisterhaft

Unternehmensführung

IHR NUTZEN

Kosten- und Leistungsdenken als Grundlage für den Erfolg der Baustelle!

Angesichts der immer geringeren Gewinnspannen ist es mehr denn je erforderlich, dass Ihre Führungskräfte nicht „nur" arbeiten, sondern sich intensiv mit dem Denken in Kosten und Leistungen auseinandersetzen. Um dieses angestrebte Kosten- und Leistungsdenken bei Ihren Führungskräften zu erreichen bzw. zu verstärken, sind verschiedene Grundkenntnisse unbedingt erforderlich. Jedoch sind es nicht nur die fehlenden Grundkenntnisse sondern oft fehlt es an der Umsetzung. Meistens kommt es zu den Aussagen „Das bringt doch nichts" oder „Dafür habe ich keine Zeit"!
All diese Komponenten sind die Ursachen für die uns bestens bekannten und für das oft schlechte wirtschaftliche Ergebnis der Baustelle mitverantwortlichen „unnötigen Zeit- und Kostenfresser" (mehr Stunden wie kalkuliert, Material nicht rechtzeitig bestellt, Geräte werden gehortet, Taglohnstunden nicht geschrieben, Nachträge nicht erkannt, usw.)
Bei diesem Seminar werden den Teilnehmern die Grundlagen vermittelt, wesentliche Werkzeuge vorgestellt, anhand von Praxisbeispielen aus anderen Firmen aufgezeigt, dass es geht und etwas bringt und vor allem geübt und trainiert, wann und wie diese optimal eingesetzt werden.

WESENTLICHE SEMINARINHALTE

VERTRAGSKENNTNISSE

- Beschreibung des Bau-Soll sowie Erkennen von Chancen und Risiken

BAUSTELLENSTARTGESPRÄCH

- Kommunikation, Strategie und Information und Spielfeld abstecken (Termin, Ergebnis, Qualität, Sonstiges)

PROJEKTCONTROLLING

- Das System verstehen, Führen mit Zielen, Umgang mit dem Ergebnis, Analyse und Maßnahme

KOSTEN

- Faktoren / Maßnahmen welche die Kosten positiv beeinflussen (senken)
- Intern verursachte Zeit- und Kostenfresser und Maßnahmen zur Vermeidung

LEISTUNG

- Örtliches Aufmaß, Außervertragliche Leistungen (Nachträge), Stundenlohnarbeiten

AUSFÜHRUNGSALTERNATIVEN

- Gründe für Ausführungsalternativen, Möglichkeiten für Ausführungsalternativen

PRODUKTIVITÄT UND EFFIZIENZ BEI GEWERBLICHEN MITARBEITERN

- Ursachen für Produktivitätsverluste und Möglichkeiten zur Produktivitätssteigerung

STEUERUNGSINSTRUMENT

- Wochenplanung

ZIELGRUPPE

Unternehmer, Bauleiter, Führungskräfte, Poliere, Vorarbeiter

TERMIN 1 (SEMINAR-NR.: C 17.2.11)**
Do, 19.10.2017
09:00 - 17:00 Uhr

ABZ Sigmaringen
In der Au 14, 72488 Sigmaringen

TERMIN 2* (SEMINAR-NR.: D 17.1.35)
Do, 09.11.2017
09:00 - 17:00 Uhr

Komzet Bau Bühl
Siemensstr. 4, 77815 Bühl

Mitglied: 350,00 € zzgl. USt.
Mitglied - ESF 30%: 245,00 € zzgl. USt.
Mitglied - ESF 50%: 175,00 € zzgl. USt.
Nichtmitglied: 437,50 € zzgl. USt.
Nichtmitglied - ESF 30%: 306,25 € zzgl. USt.
Nichtmitglied - ESF 50%: 218,75 € zzgl. USt.
inkl. Seminarunterlagen, Tagungsgetränke, Pausenkaffee und Mittagessen.

ESF-Förderbedingungen Seite 186

Unterstützt durch das Ministerium für Wirtschaft, Arbeit und Wohnungsbau Baden-Württemberg aus Mitteln des Europäischen Sozialfonds

Dipl.-Bau-Ing. (FH) Harald Schellhammer

Anmeldeschluss jeweils 7 Tage vor der Veranstaltung.
Anmeldeformular Seite 200 und Seite 201

***VERANSTALTER:**
Service-GmbH der Bauwirtschaft Südbaden
Info Seite 185

****VERANSTALTER:**
Servicegesellschaft der Bauwirtschaft mbH Stuttgart
Info Seite 185

Seminar-Nr.:
C 17.2.19

Meisterhaft

Unternehmensführung

NACHTRAGSMANAGEMENT UND NACHTRAGSKALKULATION

SEMINARREIHE "FÜHRUNGSKRÄFTE BAUSTELLE"

Di, 28.11.2017
09:00 - 17:00 Uhr

Tagungszentrum Quadrium
Kirchheimer Straße 70, 73249 Wernau

Mitglied: 350,00 € zzgl. USt.
Mitglied - ESF 30%: 245,00 € zzgl. USt.
Mitglied - ESF 50%: 175,00 € zzgl. USt.
Nichtmitglied: 437,50 € zzgl. USt.
Nichtmitglied - ESF 30%: 306,25 € zzgl. USt.
Nichtmitglied - ESF 50%: 218,75 € zzgl. USt.
inkl. Seminarunterlagen, Tagungsgetränke, Pausenkaffee und Mittagessen.

ESF-Förderbedingungen Seite 186

Unterstützt durch das Ministerium für Wirtschaft, Arbeit und Wohnungsbau Baden-Württemberg aus Mitteln des Europäischen Sozialfonds

Prof. em. Dr.- Ing. habil. Ulrich Nagel

Anmeldung bis 18.11.2017
Anmeldeformular Seite 200

IHR NUTZEN

Das Durchsetzen von Nachtragsforderungen scheitert häufig an falsch vorgetragenen Anspruchsgrundlagen oder unvollständigen oder falschen Berechnungen. Der Auftraggeber hat ein leichtes Spiel, auch berechtigte Mehrvergütungsansprüche abzulehnen, wenn der Auftragnehmer Fehler in der Begründung und Berechnung von Nachtragsforderungen macht. Mitunter verliert der Unternehmer im Streit seinen gesamten (eigentlich berechtigten) Vergütungsanspruch, nur weil er seinen Anspruch nicht schlüssig aufbaut.

Das Ziel muss es sein, berechtigte Ansprüche durchzusetzen im Sinne einer systematischen praxisgerechten Begründung von Nachtragsforderungen, der Bestimmung des zutreffenden Preisniveaus und einer dem jeweiligen Vertragstyp entsprechenden Berechnung der Nachtragsvergütung.

Die ab 1.1.2018 geltenden Veränderungen im Anordnungsrecht des Auftraggebers und der Nachtragskalkulation sowie die neuen Möglichkeiten der Abschlagsrechnung werden detailliert behandelt.

Die Teilnehmer erhalten ein umfangreiches Seminarmaterial mit Abrechnungsmustern auf der Grundlage der VOB/B und dem BGB, sowie praktische, sofort umsetzbare Tipps und Vorgehensweisen.

WESENTLICHE SEMINARINHALTE

- Systematik der Vergütungsänderung
- Die Aufwertung des Anschreibens bei Angebotsabgabe
- Erkennen des Nachtrags und Ankündigung von Ansprüchen "dem Grunde nach"
- Bauumstände - die häufig vergessene Komponente im Nachtragswesen
- Handlungen des Architekten und die daraus entstehenden Konsequenzen
- Unwirksame AGB
- Nachtragsangebot oder Mehrkostenanmeldung? - die unterschiedlichen Vorgehensweisen beim Widerspruch des AG + Besonderheiten im Schriftverkehr
- Die richtige Anspruchsgrundlage führt zum richtigen Preisniveau … der schlechte Preis muss nicht schlecht bleiben!
- Häufig vergessene Kalkulationselemente bei der Nachtragsbearbeitung
- Die Ausgleichsrechnung im Einheitspreisvertrag - zwingend beim öffentlichen Auftraggeber
- VOB/B nicht als AGB vereinbart … Vor- und Nachteile für die Nachtragsberechnung nach den BGB-Regeln
- NEU AB 1.1.2018: BERECHNUNG DER TATSÄCHLICHEN KOSTEN UND FORDERUNG VON 80 % IN DER ABSCHLAGSRECHNUNG AUCH IM STREIT ÜBER DEN NACHTRAG
- Ist eine Veränderung der Einzelkosten der Teilleistungen im Nachtrag möglich?
- Nachtragsberechnung im Einheitspreisvertrag bei fehlenden Einheitspreisen für geänderte Leistungen
- Differenzierte Zuschläge für Allgemeine Geschäftskosten - Vor- oder Nachteil?
- Nachtragsberechnung im Pauschalvertrag
- Was muss der Auftragnehmer und was muss der Auftraggeber im Streit beweisen
- Fehlende Offenlegung der Kalkulation durch den AN kann zum Totalverlust führen
- Streichungen des AG - wie gehe ich damit um?

ZIELGRUPPE

Unternehmer, Führungskräfte, Bauleiter, Poliere, Vorarbeiter

VERANSTALTER:
Servicegesellschaft der Bauwirtschaft mbH Stuttgart
Info Seite 185

VOB-SCHRIFTVERKEHR FÜR BAULEITER - KOMPAKT, EFFIZIENT, ERFOLGREICH!

SEMINARREIHE "FÜHRUNGSKRÄFTE BAUSTELLE"

Seminar-Nr.:
C 17.2.12

Meisterhaft

Unternehmensführung

IHR NUTZEN

Die Vielzahl der Formerfordernisse bei der Abwicklung eines Bauvertrages verlangt einen konsequenten und präzisen VOB- Schriftverkehr mit den Vertragspartnern. Gerade hiermit sind die Bauleiter und Verantwortliche oft weniger vertraut und geübt, was häufig nachteilige Konsequenzen für das Unternehmen hat. Dies folgt daraus, dass an die Einhaltung der einzelnen Formvorschriften Rechtsfolgen geknüpft sind, deren Wirkung sich oft erst sehr viel später herausstellt. Nicht die Anzahl (Quantität) an Schriftstücken sondern die Inhalte und Zeitpunkt (Qualität) ist entscheidend. In vielen Unternehmen fehlen Musterbriefe oder praktikable und rechtssichere Vorlagen. Dieses Seminar bietet Anleitung und Hilfestellungen zu einem konsequenten und präzisen VOB-Schriftverkehr als wesentliche Grundlage, um Forderungen des Unternehmens gegenüber Auftraggebern durchzusetzen und somit Liquidität zu schaffen. Mit den einzelnen Kapiteln sollen die vielfältigen Probleme im Zusammenhang mit der Ausführung des Bauvertrages auf der Grundlage der VOB in einer für die Bauleiter und Verantwortliche verständlichen und übersichtlichen Form dargestellt werden.

WESENTLICHE SEMINARINHALTE

GRUNDLAGEN IM SCHRIFTVERKEHR

- Grundgedanken zum Schriftverkehr
- Organisation des Schriftverkehrs
- Notwendige Vertragskenntnisse
- Die richtige Formulierung und Begriffe
- Anforderung an die Schriftform
- Versendung von Schriftstücken
- Übersicht über die wichtigsten Schreiben

DER VOB SCHRIFTVERKEHR MIT DEM AUFTRAGGEBER (VOB/ B §§ 1-18)

- Übersicht über den VOB- Schriftverkehr mit dem Auftraggeber
- Wie wird das Schreiben rechtssicher formuliert und welche Fristen sind einzuhalten?
- Praktische Musterbriefe zur Unterstützung
- Erläuterung der Inhalte anhand von Beispielen aus der Praxis

UNTERSTÜTZENDER SCHRIFTVERKEHR / DOKUMENTATION

- Das kaufmännische Bestätigungsschreiben
- Aktennotizen / Aktenvermerke
- Besprechungsprotokolle
- Bautagebuch / Tagesberichte

ZIELGRUPPE

Unternehmer, Bauleiter

Di, 21.11.2017
09:00 - 17:00 Uhr

Tagungszentrum Quadrium
Kirchheimer Straße 70, 73249 Wernau

Mitglied: 350,00 € zzgl. USt.
Mitglied - ESF 30%: 245,00 € zzgl. USt.
Mitglied - ESF 50%: 175,00 € zzgl. USt.
Nichtmitglied: 437,50 € zzgl. USt.
Nichtmitglied - ESF 30%: 306,25 € zzgl. USt.
Nichtmitglied - ESF 50%: 218,75 € zzgl. USt.
inkl. Seminarunterlagen, Tagungsgetränke, Pausenkaffee und Mittagessen.

ESF-Förderbedingungen Seite 186

Unterstützt durch das Ministerium für Wirtschaft, Arbeit und Wohnungsbau Baden-Württemberg aus Mitteln des Europäischen Sozialfonds

Dipl.-Bau-Ing. (FH) Harald Schellhammer

Anmeldung bis 11.11.2017
Anmeldeformular Seite 200

Bitte bringen Sie eine aktuelle VOB zum Seminar mit.

VERANSTALTER:
Servicegesellschaft der Bauwirtschaft mbH Stuttgart
Info Seite 185

Seminar-Nr.:
C 18.2.01

Meisterhaft

Unternehmensführung

DIE 12 ERFOLGSFAKTOREN EINES BAUVORHABENS - QUALIFIZIERTES PROJEKTMANAGEMENT AM BAU

SEMINARREIHE "FÜHRUNGSKRÄFTE BAUSTELLE"

Di, 09.01.2018
09:00 - 17:00 Uhr

IHK Ulm
Olgastraße 95-101, 89073 Ulm

Mitglied: 350,00 € zzgl. USt.
Mitglied - ESF 30%: 245,00 € zzgl. USt.
Mitglied - ESF 50%: 175,00 € zzgl. USt.
Nichtmitglied: 437,50 € zzgl. USt.
Nichtmitglied - ESF 30%: 306,25 € zzgl. USt.
Nichtmitglied - ESF 50%: 218,75 € zzgl. USt.
inkl. Seminarunterlagen, Tagungsgetränke, Pausenkaffee und Mittagessen.

ESF-Förderbedingungen Seite 186

Unterstützt durch das Ministerium für Wirtschaft, Arbeit und Wohnungsbau Baden-Württemberg aus Mitteln des Europäischen Sozialfonds

Dipl.-Bau-Ing. (FH) Harald Schellhammer

Anmeldung bis 27.12.2017
Anmeldeformular Seite 200

IHR NUTZEN

Viele Unternehmer fragen sich oft, warum wird auf der einen Baustelle Geld verdient und auf der anderen, gleichartigen Baustelle kein Geld verdient. Argumente wie schlechte Preise, enger Termin, hohe Qualitätsanforderungen und schwieriger Auftraggeber stehen im Raum. Einer der Gründe dafür ist aber auch mit hoher Sicherheit die Bauleitung, d.h. das Team Bauleiter und Polier. Dieses Team beeinflusst durch deren Denken und Handeln maßgeblich den Erfolg einer Baustelle. Ziel des Seminars ist es, den Teilnehmern die zentralen Kernthemen einer erfolgreichen Bauleitung zu vermitteln und durch deren Selbstreflexion nachhaltig einen Veränderungsprozess zu erreichen.

Dieses Seminar richtet sich an Teilnehmer aus den Bereichen Hochbau, Tiefbau und SF-Bau.

WESENTLICHE SEMINARINHALTE

1 AUFTRAGSBESCHAFFUNG / KALKULATION
2 ARBEITSVORBEREITUNG
3 BESCHAFFUNG / EINKAUF
4 KOSTEN- UND LEISTUNGSDENKEN / CONTROLLING
5 CHANCEN, RISIKEN UND AUSFÜHRUNGSALTERNATIVEN
6 HOHE ARBEITS-PRODUKTIVITÄT UND EFFIZIENZ AUF DER BAUSTELLE
7 FÜHRUNG UND MOTIVATION
8 ZEITMANAGEMENT UND EFFIZIENZ IM BÜRO
9 QUALITÄT UND MÄNGELMANAGEMENT
10 AKTIVES NACHTRAGSMANAGEMENT
11 VOB SCHRIFTVERKEHR UND DOKUMENTATION
12 AUFMAß UND ABRECHNUNG

ZIELGRUPPE

Bauleiter, Poliere, Unternehmer, Führungskräfte

VERANSTALTER:
Servicegesellschaft der Bauwirtschaft mbH Stuttgart
Info Seite 185

AUFMAß UND BAUABRECHNUNG (HOCHBAU UND TIEFBAU)

VERSCHENKEN SIE KEIN GELD BEIM ABRECHNEN!

Seminar-Nr.:
Siehe Termin

Meisterhaft

Unternehmensführung

IHR NUTZEN

Vielen Bauunternehmen geht bei dem Thema Aufmaß und Abrechnung die "Luft" aus. Der Bauleiter hat keine Lust und keine Zeit für die Abrechnung, der Kaufmann verfolgt nicht in letzter Konsequenz die offenen Forderungen, der Vertreter des AG kürzt willkürlich das Aufmaß und der Bauherr möchte nicht zahlen. Darunter leidet vor allem die Liquidität des Unternehmens und zuletzt auch das Baustellen und Betriebsergebnis. Die Anforderungen im Bereich der Bauabrechnung nehmen ständig zu. Unwirksame Bauvertragsklauseln, fehlende Abrechnungsvereinbarungen, angemahnte Prüffähigkeit, Unkenntnisse im Bereich der VOB Teil B und C sowie Zahlungsverzug des AG sind nur einige Themen. Ziel des Seminars ist es, den Teilnehmern den gesamten Abrechnungsprozess praxisnah zu vermitteln und die vorhanden Abrechnungspotentiale aus dem Vertragsrecht und der VOB zu verdeutlichen. Zudem wollen wir bei den Teilnehmern die Motivation und Phantasie für das geschickte und sportliche Abrechnen steigern.

WESENTLICHE SEMINARINHALTE

LEITGEDANKEN

VERTRAGSKENNTNISSE UND BAURECHT

ORGANISATION DER ABRECHNUNG (RECHNUNGSLEGUNG)

GRUNDSYSTEM „LEISTUNG“ (RECHNUNGSHÖHE)

ERHÖHUNG DER ABRECHNUNGSSUMME:

- Vertragliche Leistung (Abrechnungsbestimmungen und Regeln z.B. VOB/C)
- Außervertragliche Leistungen / Nachträge (z.B. Besondere Leistungen, Mehr-Mindermengen…)
- Stundenlohnarbeiten
- Sonstiges (z.B. geschicktes Abrechnen)

MINDERUNG DER ABRECHNUNGSSUMME:

- Minderung der Abrechnungssumme
- Skonto, Nachlass, Umlagen (z.B. Versicherungen, Strom, Wasser…)
- Vertragsstrafen / Schadensersatz
- Einbehalte wegen Mängel
- Rechnungskürzungen / Einbehalte wegen unterschiedlicher Meinung (Strategie überlegen)
- Sicherheitsleistungen

ZAHLUNG DURCH AUFTRAGGEBER (RECHNUNGSZAHLUNG)

ZUR BEACHTUNG: BITTE AKTUELLE VOB TEIL B/C UND TASCHENRECHNER MITBRINGEN!

ZIELGRUPPE

Unternehmer, Bauingenieure, Bauleiter, Bautechniker

TERMIN 1* (SEMINAR-NR.: D 18.3.10)
Do, 01.03.2018
09:00 - 17:00 Uhr

ABZ Donaueschingen
Humboldtstraße 9, 78166 Donaueschingen

TERMIN 2 (SEMINAR-NR.: C 18.2.07)**
Mi, 21.03.2018
09:00 - 17:00 Uhr

Handwerkskammer Ulm
Olgastraße 72, 89073 Ulm

Mitglied: 350,00 € zzgl. USt.
Mitglied - ESF 30%: 245,00 € zzgl. USt.
Mitglied - ESF 50%: 175,00 € zzgl. USt.
Nichtmitglied: 437,50 € zzgl. USt.
Nichtmitglied - ESF 30%: 306,25 € zzgl. USt.
Nichtmitglied - ESF 50%: 218,75 € zzgl. USt.
inkl. Seminarunterlagen, Tagungsgetränke, Pausenkaffee und Mittagessen.

ESF-Förderbedingungen Seite 186

Unterstützt durch das Ministerium für Wirtschaft, Arbeit und Wohnungsbau Baden-Württemberg aus Mitteln des Europäischen Sozialfonds

Dipl.-Bau-Ing. (FH) Harald Schellhammer

Anmeldeschluss jeweils 7 Tage vor der Veranstaltung.
Anmeldeformular Seite 200 und Seite 201

***VERANSTALTER:**
Service-GmbH der Bauwirtschaft Südbaden
Info Seite 185

****VERANSTALTER:**
Servicegesellschaft der Bauwirtschaft mbH Stuttgart
Info Seite 185

ARBEITSSICHERHEIT & GESUNDHEITSSCHUTZ

1-TÄGIGE FORTBILDUNG ZUM ERHALT DER SACHKUNDE FÜR ASI-ARBEITEN
NACH TRGS 519 ANLAGE 5

Seminar-Nr.:
D 18.2.01

Meisterhaft

Arbeitssicherheit

IHR NUTZEN
Der Sachkundenachweis nach TRGS 519 für Abbruch-, Sanierungs- und Instandhaltungsarbeiten mit Asbest gilt aufgrund einer Änderung der rechtlichen Vorgaben nur noch für einen Zeitraum von sechs Jahren. Durch die Teilnahme an diesem Fortbildungslehrgang können Sie die Geltungsdauer Ihres Sachkundenachweises um sechs Jahre verlängern.

WESENTLICHE SEMINARINHALTE
- Asbest – Verwendung, Eigenschaften, Gesundheitsgefahren
- Aktuelle Regelungen
  REACH-Verordnung, Gefahrstoffverordnung und TRGS 519 DGUV Information 201-012 (bisher BGI 664) „Verfahren mit geringer Exposition gegenüber Asbest"
- Verwendungsbeschränkungen
- Technische und organisatorische Maßnahmen
  Arbeitsweisen gemäß TRGS 519 / Baustelleneinrichtung
  Aufgaben der sachkundigen Person
  Gefährdungsbeurteilung / Anzeige der Arbeiten / Betriebsanweisung und Unterweisung
  Arbeitsmedizinische Vorsorge
- Persönliche Schutzausrüstung - Auswahl und Anwendung

BITTE SENDEN SIE UNS VOR SEMINARBEGINN DEN BESTEHENDEN SACHKUNDENACHWEIS ALS KOPIE ZU.

ZIELGRUPPE
Unternehmer, Führungskräfte, Facharbeiter für Sanierung

Di, 13.03.2018
09:00 - 17:00 Uhr

Haus der Bauwirtschaft
Holbeinstr. 16, 79100 Freiburg

Mitglied: 350,00 € zzgl. USt.
Mitglied - ESF 30%: 245,00 € zzgl. USt.
Mitglied - ESF 50%: 175,00 € zzgl. USt.
Nichtmitglied: 437,50 € zzgl. USt.
Nichtmitglied - ESF 30%: 306,25 € zzgl. USt.
Nichtmitglied - ESF 50%: 218,75 € zzgl. USt.
inkl. Seminarunterlagen, Tagungsgetränke, Pausenkaffee und Mittagessen.

ESF-Förderbedingungen Seite 186

Unterstützt durch das Ministerium für Wirtschaft, Arbeit und Wohnungsbau Baden-Württemberg aus Mitteln des Europäischen Sozialfonds

Dipl.-Ing. Martin Rastetter

Anmeldung bis 06.03.2018
Anmeldeformular Seite 201

Teilnahmevoraussetzungen
Sachkundige gemäß TRGS 519, Anl. 4, die ihren Sachkundenachweis aufrecht erhalten wollen. Ausreichende Kenntnisse der deutschen Sprache in Wort und Schrift sind notwendig.

VERANSTALTER:
Service-GmbH der Bauwirtschaft Südbaden
Info Seite 185

Seminar-Nr.:
Siehe Termin

Meisterhaft

Arbeitssicherheit

2-TÄGIGER LEHRGANG ZUM ERWERB DER SACHKUNDE ASBEST

NACH TRGS 519 ANLAGE 4

TERMIN 1 (SEMINAR-NR.: D 17.1.33)
Di - Mi, 10.10. - 11.10.2017
09:00 - 17:00 Uhr

Komzet Bau Bühl
Siemensstr. 4, 77815 Bühl

TERMIN 2 (SEMINAR-NR.: D 18.3.02)
Mi - Do, 07.03. - 08.03.2018
09:00 - 17:00 Uhr

ABZ Donaueschingen
Humboldtstraße 9, 78166 Donaueschingen

Mitglied: 375,00 € zzgl. USt.
Mitglied - ESF 30%: 262,50 € zzgl. USt.
Mitglied - ESF 50%: 187,50 € zzgl. USt.
Nichtmitglied: 468,75 € zzgl. USt.
Nichtmitglied - ESF 30%: 328,13 € zzgl. USt.
Nichtmitglied - ESF 50%: 234,38 € zzgl. USt.
inkl. Seminarunterlagen, Tagungsgetränke, Pausenkaffee und Mittagessen.

ESF-Förderbedingungen Seite 186

Unterstützt durch das Ministerium für Wirtschaft, Arbeit und Wohnungsbau Baden-Württemberg aus Mitteln des Europäischen Sozialfonds

Dipl.-Ing. Andrea Bonner
Dipl.-Ing. Dietrich Rieder
Dipl.-Ing. Martin Rastetter

Anmeldeschluss jeweils 7 Tage vor der Veranstaltung.
Anmeldeformular Seite 201

Teilnahmevoraussetzungen
Ausreichende Kenntnisse der deutschen Sprache in Wort und Schrift sind notwendig.

IHR NUTZEN

Abbruch-, Sanierungs- und Instandhaltungsarbeiten an asbesthaltigen Produkten dürfen nur von Fachbetrieben durchgeführt werden, die sachkundige Personen gemäß TRGS 519 beschäftigen. Der Lehrgang vermittelt die Kenntnisse für Arbeiten an Asbestzementprodukten und Arbeiten geringen Umfangs an schwachgebundenen Asbestprodukten. Der Lehrgang schließt mit der schriftlichen Prüfung gemäß TRGS 519 Anlage 4C.

WESENTLICHE SEMINARINHALTE

Für den Umgang mit Asbest bei Abbruch-, Sanierungs- oder Instandhaltungsarbeiten sowie bei (Zwischen-) Lagerung und Abfallentsorgung enthalten die Technischen Regeln für Gefahrstoffe (TRGS) besondere Schutzmaßnahmen. Die TRGS 519 fordert einen sachkundigen Aufsichtsführer oder einen sachkundigen Stellvertreter auf der Baustelle.

- Verwendung und Eigenschaften von Asbest
- Vorschriften und Regelungen
- Personelle Anforderungen
- Vorbereitende Maßnahmen: Gefährdungsbeurteilung – Arbeitsplan – Betriebsanweisung und Unterweisung – arbeitsmedizinische Vorsorge – Mitteilung der Arbeiten
- Baustelleneinrichtung / Arbeitsgeräte / PSA
- Abbrucharbeiten an Asbestzementprodukten / Instandhaltungsarbeiten
- Arbeiten geringen Umfangs an schwach gebundenen Asbestprodukten
- BGI 664 – Verfahren geringer Exposition
- Abfallbeseitigung

ZIELGRUPPE

Unternehmer, Führungskräfte, Facharbeiter für Sanierung

VERANSTALTER:
Service-GmbH der Bauwirtschaft Südbaden
Info Seite 185

VERKEHRSSICHERUNG VON ARBEITSSTELLEN AN STRAßEN
ENTSPRECHEND MERKBLATT MVA 99 UND ZTV-SA

Seminar-Nr.:
Siehe Termin

Meisterhaft ★★★★
Arbeitssicherheit

IHR NUTZEN
Jeder Eingriff in den Straßenraum oder den Bereich des Gehweges durch Bautätigkeiten erfordert eine verkehrsbehördliche Anordnung. Der Teilnehmer erhält den Nachweis für die Eignung und Qualifikation als benannter Verantwortlicher (gemäß ZTV-SA und RSA) für die Sicherung von Arbeitsstellen an Straßen (nicht Autobahnen). Der Verantwortliche muss namentlich in der verkehrsrechtlichen Anordnung genannt sein.

WESENTLICHE SEMINARINHALTE
- Sensibilisierung für die Gefahren einer Straßenbaustelle
- Gesetzliche Grundlagen, Verantwortung und Haftung, Technische Regelwerke, RSA und ZTV-SA
- Arbeitsstellen längerer und kürzerer Dauer
- Darstellung und Systematik von individuell erstellten Verkehrszeichenplänen
- Regelpläne der RSA, außerorts / innerorts
- Besonderheiten an ampelgeregelten Kreuzungen
- Verkehrszeichen, Verkehrs- u. Schutzeinrichtungen (Einsatz und Anwendung), Warnposten
- Übungen in Gruppen

ZIELGRUPPE
Facharbeiter, Vorarbeiter, Werkpoliere, Poliere, Meister, Bauleiter

TERMIN 1* (SEMINAR-NR.: B 17.1.81)
Do, 07.12.2017
08:30 - 16:30 Uhr

Komzet Bau Bühl
Siemensstr. 4, 77815 Bühl

TERMIN 2* (SEMINAR-NR.: B 18.3.08)
Di, 23.01.2018
08:30 - 16:30 Uhr

ABZ Donaueschingen
Humboldtstraße 9, 78166 Donaueschingen

TERMIN 3 (SEMINAR-NR.: A 18.1.34)**
Do, 22.03.2018
08:30 - 16:30 Uhr

ABZ Geradstetten
Oberer Wasen 4, 73630 Geradstetten

TERMIN 4 (SEMINAR-NR.: A 18.2.11)**
Fr, 13.04.2018
08:30 - 16:30 Uhr

ABZ Sigmaringen
In der Au 14, 72488 Sigmaringen

TERMIN 5 (SEMINAR-NR.: A 18.1.61)**
Do, 19.04.2018
08:30 - 16:30 Uhr

ABZ Geradstetten
Oberer Wasen 4, 73630 Geradstetten

Mitglied: 200,00 € USt.-frei
Mitglied - ESF 30%: 140,00 € USt.-frei
Mitglied - ESF 50%: 100,00 € USt.-frei
Nichtmitglied: 250,00 € USt.-frei
Nichtmitglied - ESF 30%: 175,00 € USt.-frei
Nichtmitglied - ESF 50%: 125,00 € USt.-frei
inkl. Seminarunterlagen, Tagungsgetränke.

ESF-Förderbedingungen Seite 186

Unterstützt durch das Ministerium für Wirtschaft, Arbeit und Wohnungsbau Baden-Württemberg aus Mitteln des Europäischen Sozialfonds

BG Bau,
Mitarbeiter kommunaler Verkehrsbehörden

Anmeldung bis spätestens 10 Tage vor Seminarbeginn
Anmeldeformular Seite 198 und Seite 199

***VERANSTALTER:**
Berufsförderungswerk der Südbadischen Bauwirtschaft GmbH
Info Seite 185

****VERANSTALTER:**
Berufsförderungsgesellschaft der Württembergischen Bauwirtschaft mbH
Info Seite 185

Seminar-Nr.:
Siehe Termin

Meisterhaft

Arbeitssicherheit

INFOVERANSTALTUNG: WORKSHOP GEFÄHRDUNGSBEURTEILUNG
EIN MUSS FÜR BAUBETRIEBE

TERMIN 1* (SEMINAR-NR.: D 18.1.06)
Di, 06.02.2018
09:00 - 16:00 Uhr

Komzet Bau Bühl
Siemensstr. 4, 77815 Bühl

TERMIN 2 (SEMINAR-NR.: C 18.3.02)**
Di, 20.02.2018
09:00 - 16:00 Uhr

BG Bau - Berufsgenossenschaft der Bauwirtschaft
Friedrich-Gerstlacher-Str. 15, 71032 Böblingen

Mitglied: 0,00 € zzgl. USt.
inkl. Seminarunterlagen, Tagungsgetränke, Pausenkaffee und Mittagessen.

Referenten der BG-Bau

Anmeldeschluss jeweils 7 Tage vor der Veranstaltung.
Anmeldeformular Seite 200 und Seite 201

Diese Veranstaltungen werden von den Verbänden angeboten und über die Servicegesellschaften organisiert.

Für Betriebe bis zu 50 Beschäftigte, die bei der BG Bau die "alternative bedarfsorientierte betriebsärztliche und sicherheitstechnische Betreuung" gewählt haben, wird die Veranstaltung als 8 Lehreinheiten umfassende Fortbildung anerkannt.

IHR NUTZEN
Im Workshop wird den Teilnehmern gezeigt, wie man in der Praxis an die Erstellung einer Gefährdungsbeurteilung herangeht.

Es sollen die für die teilnehmenden Betriebe zu erstellenden, indiviuellen Gefährdungsbeurteilungen begonnen und bereits im Betrieb vorhandene Arbeiten weitergeführt werden. Ferner wird besprochen, ob durch vorhandene Unterlagen Teile bereits im Betrieb erstellt sind, so dass Doppelarbeit erspart wird. Weiter wird vermittelt, wie der Gefährdungsbeurteilungszyklus weiter gelebt werden kann/ muss. Ferner werden Praxishinweise für die Unterweisung in den Betrieben gegeben.

Die am Workshop beteiligten Referenten unterstützen und betreuen die anwesenden Firmenvertreter bei der praktischen Arbeit im Workshop.

WESENTLICHE SEMINARINHALTE
- Systematik einer Gefährdungsbeurteilung im Baubetrieb
- Erstellung einer Gefährdungsbeurteilung am eigenen Laptop
- Klärung von individuellen betrieblichen Problemen mit der Gefährdungsbeurteilung und der Unterweisung

Bitte bringen Sie einen Laptop oder ein Tablet mit CD-Rom-Laufwerk oder USB-Anschluss mit. Falls weder ein CD-Rom-Laufwerk noch ein USB-Anschluss vorhanden ist, setzen Sie sich im Vorfeld mit uns in Verbindung.

ZIELGRUPPE
Unternehmer, Arbeitsschutzverantwortliche, Führungskräfte

***VERANSTALTER:**
Service-GmbH der Bauwirtschaft Südbaden
Info Seite 185

****VERANSTALTER:**
Servicegesellschaft der Bauwirtschaft mbH Stuttgart
Info Seite 185

ARBEITSSCHUTZFACHLICHE KENNTNISSE (SIGEKO) SICHERHEITS- U. GESUNDHEITSSCHUTZKOORDINATOR
NACH BAUSTELLENVERORDNUNG GEM. ANLAGE B ZUR RAB 30

Seminar-Nr.:
B 18.1.30

Meisterhaft

Arbeitssicherheit

IHR NUTZEN
Betriebliche Koordinatoren für Arbeitssicherheit und Gesundheitsschutz müssen über Kenntnisse im Arbeitsschutz auf Baustellen verfügen. Denn durch ständig wechselnde Arbeitsbedingungen und weil Mitarbeiter mehrerer Firmen zugleich beschäftigt sind, lauern auf Baustellen zahlreiche Gefahren. In diesem Seminar erhalten Sie einen Überblick über die möglichen Gefährdungen der einzelnen Baugewerke. Anhand von Praxisbeispielen werden Ihnen die geeigneten Baustelleneinrichtungen und notwendige Schutzmaßnahmen vorgestellt. Es werden alle wesentlichen arbeitsschutzfachlichen Kenntnisse, die in der Anlage B zur RAB 30 festgelegt sind, vermittelt. Dieser Lehrgang ist Voraussetzung für die Schulung zum Sicherheits- und Gesundheitsschutz-Koordinator (Sigeko).

WESENTLICHE SEMINARINHALTE
- Arbeitsschutzrecht und Arbeitsschutzsystem
- Einrichtung der Ersten Hilfe
- Maßnahmen zur Sicherheit bei Erd- und Tiefbauarbeiten
- Gefährdung durch Absturz
- Sicherer Einsatz von Gerüsten, Leitern, fahrbaren Arbeitsbühnen und Hubarbeitsbühnen
- Gefährdung durch Elektrizität
- Sicherer Einsatz von Maschinen und Geräten
- Schutzmaßnahmen bei Lärm und Vibration
- Gefährdungen durch Gefahrstoffe
- Betrieblicher Brand- und Explosionsschutz
- Maßnahmen zur Sicherheit bei Montagearbeiten
- Maßnahmen zur Sicherheit bei Abbruch- und Sanierungsarbeiten
- Persönliche Schutzausrüstung
- Organisation des sicheren Personen- und Fahrzeugverkehrs auf der Baustelle
- Tagesunterkünfte, Waschräume, Toiletten und sonstige Einrichtungen
- Arbeitszeitregelungen
- Prüfung

Bei bestandener Prüfung erhalten Sie ein Zertifikat als Nachweis für die arbeitsschutzfachlichen Kenntnisse entsprechend der BaustelleV und RAB 30.

ANERKENNUNG ALS FORTBILDUNGSMAßNAHME:
- Die Anerkennung dieser Fortbildung wird bei der Architektenkammer Baden-Württemberg beantragt.

ZIELGRUPPE
Architekten, Bauingenieure, Bautechniker, Meister, Sachverständige

Do - Fr, 12.04. - 13.04.2018, 09:00 - 16:20 Uhr
Do - Fr, 26.04. - 27.04.2018, 09:00 - 16:20 Uhr
Komzet Bau Bühl
Siemensstr. 4, 77815 Bühl

Mitglied: 784,00 € USt.-frei
Mitglied - ESF 30%: 548,80 € USt.-frei
Mitglied - ESF 50%: 392,00 € USt.-frei
Nichtmitglied: 980,00 € USt.-frei
Nichtmitglied - ESF 30%: 686,00 € USt.-frei
Nichtmitglied - ESF 50%: 490,00 € USt.-frei
inkl. Seminarunterlagen, Tagungsgetränke.

ESF-Förderbedingungen Seite 186

Unterstützt durch das Ministerium für Wirtschaft, Arbeit und Wohnungsbau Baden-Württemberg aus Mitteln des Europäischen Sozialfonds

erfahrene Schulungsreferenten

Anmeldung bis 28.03.2018
Anmeldeformular Seite 199

Die arbeitsschutzfachlichen Kenntnisse gem. Anlage B zur RAB 30 sind Voraussetzung für das Seminar:
SIGEKO gem. Anlage C zur RAB 30
am 14.06.2018 + 21.06.-22.06.2018

Für Bauingenieure, Meister, Techniker und Architekten mit mind. 2 Jahren Erfahrung in der Planung und in der Ausführung von Baumaßnahmen.

Meisterhaft-Punkte:
Im Sinne der Qualifikation "Meisterhaft" wird SIGEKO Anlage B+C im 5 Sterne-Bereich mit 750 Punkten anerkannt.

VERANSTALTER:
Berufsförderungswerk der Südbadischen Bauwirtschaft GmbH
Info Seite 185

Seminar-Nr.:
B 18.1.34

Meisterhaft

Arbeitssicherheit

SICHERHEITS- U. GESUNDHEITSSCHUTZKOORDINATOR (SIGEKO) AUFFRISCHUNG

ERFAHRUNGSAUSTAUSCH UND WORKSHOP

Mi, 25.04.2018
08:50 - 17:00 Uhr

Komzet Bau Bühl
Siemensstraße 4, 77815 Bühl

Mitglied: 192,00 € USt.-frei
Mitglied - ESF 30%: 134,40 € USt.-frei
Mitglied - ESF 50%: 96,00 € USt.-frei
Nichtmitglied: 240,00 € USt.-frei
Nichtmitglied - ESF 30%: 168,00 € USt.-frei
Nichtmitglied - ESF 50%: 120,00 € USt.-frei
inkl. Seminarunterlagen, Tagungsgetränke.

ESF-Förderbedingungen Seite 186

Unterstützt durch das Ministerium für Wirtschaft, Arbeit und Wohnungsbau Baden-Württemberg aus Mitteln des Europäischen Sozialfonds

Dipl.-Ing. Frank Trunz
Univ.-Prof. Dr.-Ing. Peter Jehle

Anmeldung bis 13.04.2018
Anmeldeformular Seite 199

IHR NUTZEN

Auffrischung Ihrer Kompetenzen als Sicherheits- und Gesundheitsschutzkoordinator. In diesem Seminar wird über die neuesten Entwicklungen im Bereich SiGe Koordination informiert. Die Probleme, die sich bei der Durchführung der Verordnung ergeben werden ebenso angesprochen wie Fragen der Gestaltung der SiGe-Pläne und der Durchführung und Koordination in der Planungs- und Ausführungsphase. Des Weiteren wird auf die bisher vorliegenden Regeln zum Arbeitsschutz auf Baustellen (RAB 10, RAB 30 und RAB 31) eingegangen. Sie haben die Gelegenheit zum Erfahrungsaustausch mit Kollegen.

WESENTLICHE SEMINARINHALTE

RAB 30 ANLAGE B

- Einführung/ Unfallgeschehen auf Baustellen in Baden-Württemberg/ Informationen zu aktuellen Änderungen in Rechtsvorschriften
- Planung und Benutzung und Prüfung von Anschlageinrichtungen auf Dächern
- Einsatz, Benutzung und Prüfung von Kranen auf Baustellen
- Arbeitssicherheit auf Straßenbaustellen
- Sicherheit bei Abbruch, Rückbau und Sanierungsarbeiten (Maschinenabbruch und Handabbruch)
- Sprengabbruch - eine Möglichkeit
- kontaminierte Bereiche, Gebäudeschadstoffe, Asbest, künstliche Mineralfasern

PRAXIS

- Gerüste, Absturz, Dachfanggerüste, PSA, Lift line System,

RAB 30 ANLAGE C

- SIGE Unterlage / SIGE Plan
- Neuigkeiten aus der Rechtsprechung zu SiGeKo, Bauplaner und Bauherren, Verantwortung und Haftung
- SigGe-Plan Erstellung, Hinweise Übungen, Praxisbeispiele, Unterlage für spätere Arbeiten

ERFAHRUNGSAUSTAUSCH, WORKSHOP

ANERKENNUNG ALS FORTBILDUNGSMAßNAHME:

- Die Anerkennung dieser Fortbildung wird bei der Architektenkammer Baden-Württemberg beantragt.

ZIELGRUPPE

Sicherheits- und Gesundheitsschutzkoordinatoren

VERANSTALTER:
Berufsförderungswerk der Südbadischen Bauwirtschaft GmbH
Info Seite 185

ALTERNATIVE BEDARFSORIENTIERTE BETREUUNG FÜR SCHREINER

FORTBILDUNG GEFÄHRDUNGSBEURTEILUNG (UNUN56)

Seminar-Nr.:
D 18.1.21

Meisterhaft

Arbeitssicherheit

IHR NUTZEN

Die Seminarteilnahme ermöglicht Ihnen, die Gefährdungen in Ihrem Betrieb zu erkennen und die notwendigen Maßnahmen zu planen und umzusetzen. Sie erkennen anlassbezogenen externen Betreuungsbedarf und leiten die notwendige Beauftragung ein. Die Teilnehmer sind somit in der Lage, den Arbeitsschutz in ihrem Betrieb kontinuierlich zu verbessern.
Sie erfüllen mit der Seminarteilnahme die Fortbildungsverpflichtung in der Alternativen Betreuung.

WESENTLICHE SEMINARINHALTE

- Erfahrungsaustausch
- Gefährdungsbeurteilung
- Grundlagen
- Durchführung der Gefährdungsbeurteilung anhand von Beispielen zu ausgewählten Fachthemen
- Erstellen/Überarbeiten der Checkliste für den eigenen Betrieb
- Organisation des Arbeitsschutzes

ZIELGRUPPE

Unternehmer, Geschäftsführer/Betriebsleiter, Arbeitsschutzverantwortliche

Di, 20.02.2018
09:00 - 17:00 Uhr

Komzet Bau Bühl
Siemensstr. 4, 77815 Bühl

Mitglied: 0,00 € zzgl. USt.
Nichtmitglied: 0,00 € zzgl. USt.
inkl. Seminarunterlagen, Tagungsgetränke, Pausenkaffee und Mittagessen.

Referenten der BGHM

Anmeldung bis 06.02.2018
Anmeldeformular Seite 201

Voraussetzungen:
Abschluss der Qualifikation zur Alternativen Betreuung (UNUN12 oder UNUN13 bzw. Vorgänger UNA2P oder UNA2S).

VERANSTALTER:
Service-GmbH der Bauwirtschaft Südbaden
Info Seite 185

BESSER ALS TEURE BANKBÜRGSCHAFTEN: EINE GÜNSTIGE KAUTION.

KEINE BELASTUNG DER KREDITLINIE – EINE GÜNSTIGE KAUTION MIT DEM RAHMENVERTRAG DES LANDESVERBANDES.

Genauso wie Bankbürgschaften deckt die VHV Kautionsversicherung die Bürgschaftsverpflichtungen von Unternehmern gegenüber Auftraggebern ab – in vielen Fällen aber günstiger und ohne Belastung der Kreditlinie. Nähere Informationen erhalten Sie von Ihrer **VHV Versicherung Mannheim, Augustaanlage 24, 68165 Mannheim, Tel.: 0621.126 83-33 / VHV Versicherung Stuttgart, Heilbronner Str. 129, 70191 Stuttgart, Tel.: 0711.165 58-15, www.vhv-bauexperten.de**

Seminar-Nr.:
B 18.1.36

Meisterhaft

Arbeitssicherheit

ARBEITSSICHERHEIT GEGEN ABSTURZ
PLANUNG, AUSSCHREIBUNG UND ÜBERWACHUNG

NEU

Do, 17.05.2018
09:00 - 16:30 Uhr

Komzet Bau Bühl
Siemensstr. 4, 77815 Bühl

Seminarpreis: 120,00 € USt.-frei
Seminarpreis - ESF 30%: 84,00 € USt.-frei
Seminarpreis - ESF 50%: 60,00 € USt.-frei

ESF-Förderbedingungen Seite 186

Unterstützt durch das Ministerium für Wirtschaft, Arbeit und Wohnungsbau Baden-Württemberg aus Mitteln des Europäischen Sozialfonds

Dr. Fred Gresens, Bezirksvorsitzender des Kammerbezirks Freiburg der Architektenkammer BW
Eric Zimmermann, Rechtsanwalt (Syndikusrechtsanwalt) Architektenkammer BW
Erfahrene Schulungsreferenten der BG BAU und erfahrene Schulungsreferenten Industrie

Anmeldung bis 07.05.2018
Anmeldeformular Seite 199

IHR NUTZEN

Die Sicherstellung der Arbeitssicherheit ist eine gemeinsame Aufgabe für alle am Bau Beteiligten.
Die Veranstaltung soll Planern, Bauleitern, Führungspersonal und den Sicherheits- und Gesundheitsschutzkoordinatoren die wichtigen und praxisrelevanten Informationen zum Thema Absturzsicherheit vermitteln und Haftungsrisiken vermeiden helfen.
Ziel: Arbeitsunfälle und insbesondere Absturzunfälle sollen durch die praxisnahe Veranstaltung künftig deutlich reduziert werden. Zunächst in der Theorie und anhand von Leistungstexten, danach in praxisgerechten Workshops, bei denen auch die Zulieferindustrie ihre Lösungen vorstellt, wird die Arbeitssicherheit anschaulich und nachhaltig für den Alltag verankert.
Die Veranstaltung vermittelt praxisnahe Hilfestellungen und bietet Gelegenheit zum Erfahrungsaustausch.

WESENTLICHE SEMINARINHALTE

RECHTLICHE GRUNDLAGEN

- Haftung des Planers und Bauleiter

HILFSMITTEL DER BG BAU

- Gefährdungsbeurteilung
- Anforderung an befähigte Personen

PLANUNG, AUSSCHREIBUNG, ÜBERWACHUNG

- Systemgerüste, Gerüstklassen, Treppentürme, Leitern
- Textbausteine und Hinweise zur Überwachung von Gerüstsystemen,

DACHSCHUTZWÄNDEN, AUFFANG-SCHUTZNETZE, PERSÖNLICHE SCHUTZAUSRÜSTUNG

- Häufige Fehler in der Praxis
- Absturzsicherungen auf Baustellen
- Durchsturz, begehbare Decken und Dächer (Holzweichfaser-, Wellplatten und Unterspannbahnen, etc.)

PRAXISWORKSHOP

- Schutz-, Dachfang-, Fang-, Fassadengerüste
- Gerüstverankerungen
- Schutz- und Auffangnetze, Dachschutzwände
- Aufstiege, Treppentürme
- Auffanggerüste, Persönliche Schutzmaßnahmen gegen Absturz
-

ANERKENNUNG ALS FORTBILDUNGSMAßNAHME:

- Die Anerkennung dieser Fortbildung wird bei der Architektenkammer Baden-Württemberg beantragt.

ZIELGRUPPE

Architekten, Bauingenieure, Bauleiter, Bautechniker, Energieberater, Fach- und Führungskräfte, Meister, Sachverständige, Unternehmer, Sicherheits- und Gesundheitsschutzkoordinatoren

In Kooperation mit

Architektenkammer Baden-Württemberg

VERANSTALTER:
Berufsförderungswerk der Südbadischen Bauwirtschaft GmbH
Info Seite 185

SPEZIELLE KOORDINATORENKENNTNISSE (SIGEKO) SICHERHEITS- U. GESUNDHEITSSCHUTZKOORDINATOR

NACH BAUSTELLENVERORDNUNG GEM. ANLAGE C ZUR RAB 30

Seminar-Nr.:
B 18.1.38

Meisterhaft

Arbeitssicherheit

IHR NUTZEN

Die Baustellenverordung verlangt für Baustellen, auf denen Beschäftigte mehrere Firmen tätig sind, die Bestellung eines Koordinators für Sicherheit und Gesundheitsschutz. Er muss über spezielle Koordinationskenntnisse verfügen und eine baufachliche Ausbildung besitzen. Sie erhalten im Lehrgang die notwendigen Koordinatorenkenntnisse zur Wahrnehmung von Aufgaben eines Sicherheits- und Gesundheitsschutzkoordinators nach den Regeln zum Arbeitsschutz auf Baustellen (RAB 30, Anlage C).

WESENTLICHE SEMINARINHALTE

- Sinn und Zweck und Anwendungsbereich der Baustellenverordnung
- Inhaltliche Anforderungen der Baustellenverordnung
- Aufgaben und Pflichten des Bauherrn
- Aufgaben und Pflichten in der Planungs- und Ausführungsphase
- Rechtliche Stellung des Koordinators im Verhältnis zum Bauherrn und zu anderen am Bau Beteiligen
- Zweck und Inhalt der Vorankündigung,
- Sicherheits- und Gesundheitsschutzplan
- Unterlage für spätere Arbeiten an der baulichen Anlage
- Instrumente der Koordination, Konfliktsituationen, Honorierung, rechtliche Grundlagen
- Prüfung

Bei bestandener Prüfung erhalten Sie ein Zertifikat als Nachweis für die Koordinatorenkenntnisse entsprechend der BaustellV und RAB 30.

ANERKENNUNG ALS FORTBILDUNGSMAßNAHME:

- Die Anerkennung dieser Fortbildung wird bei der Architektenkammer Baden-Württemberg beantragt.

ZIELGRUPPE

Architekten, Bauingenieure, Bautechniker, Meister, Sachverständige

Do, 14.06.2018, 09:00 - 17:30 Uhr
Do - Fr, 21.06. - 22.06.2018, 09:00 - 16:20 Uhr
Komzet Bau Bühl
Siemensstr. 4, 77815 Bühl

Mitglied: 736,00 € USt.-frei
Mitglied - ESF 30%: 515,20 € USt.-frei
Mitglied - ESF 50%: 368,00 € USt.-frei
Nichtmitglied: 920,00 € USt.-frei
Nichtmitglied - ESF 30%: 644,00 € USt.-frei
Nichtmitglied - ESF 50%: 460,00 € USt.-frei
inkl. Seminarunterlagen, Tagungsgetränke.

ESF-Förderbedingungen Seite 186

Unterstützt durch das Ministerium für Wirtschaft, Arbeit und Wohnungsbau Baden-Württemberg aus Mitteln des Europäischen Sozialfonds

erfahrene Schulungsreferenten

Anmeldung bis 30.05.2018
Anmeldeformular Seite 199

Teilnahmevoraussetzungen
für dieses Seminar
sind Arbeitsschutzfachliche Kenntnisse
gem. Anlage B zur RAB 30
Seminar am:
12.04.-13.04. + 26.04.-27.04.2018

Für Bauingenieure, Meister, Techniker und Architekten mit mind. 2 Jahren Erfahrung in der Planung und Ausführung von Baumaßnahmen.

Meisterhaft-Punkte:
Im Sinne der Qualifikation "Meisterhaft"
wird SIGEKO Anlage B+C im 5 Sterne-Bereich
mit 750 Punkten anerkannt.

VERANSTALTER:
Berufsförderungswerk der Südbadischen Bauwirtschaft GmbH
Info Seite 185

123erfasst

Die führenden Apps auf der Baustelle.

- Stundenzettel
- Bautagebuch
- Einsatzplanung
- Mängel- & Behinderungs-Erfassung
- Spesen / Auslagen / Urlaubsanträge
- individuelle Regelwerke

DATEV Software-Partner

Available on the App Store

ANDROID APP ON Google play

www.123erfasst.de
✆ 04442 / 7048-60

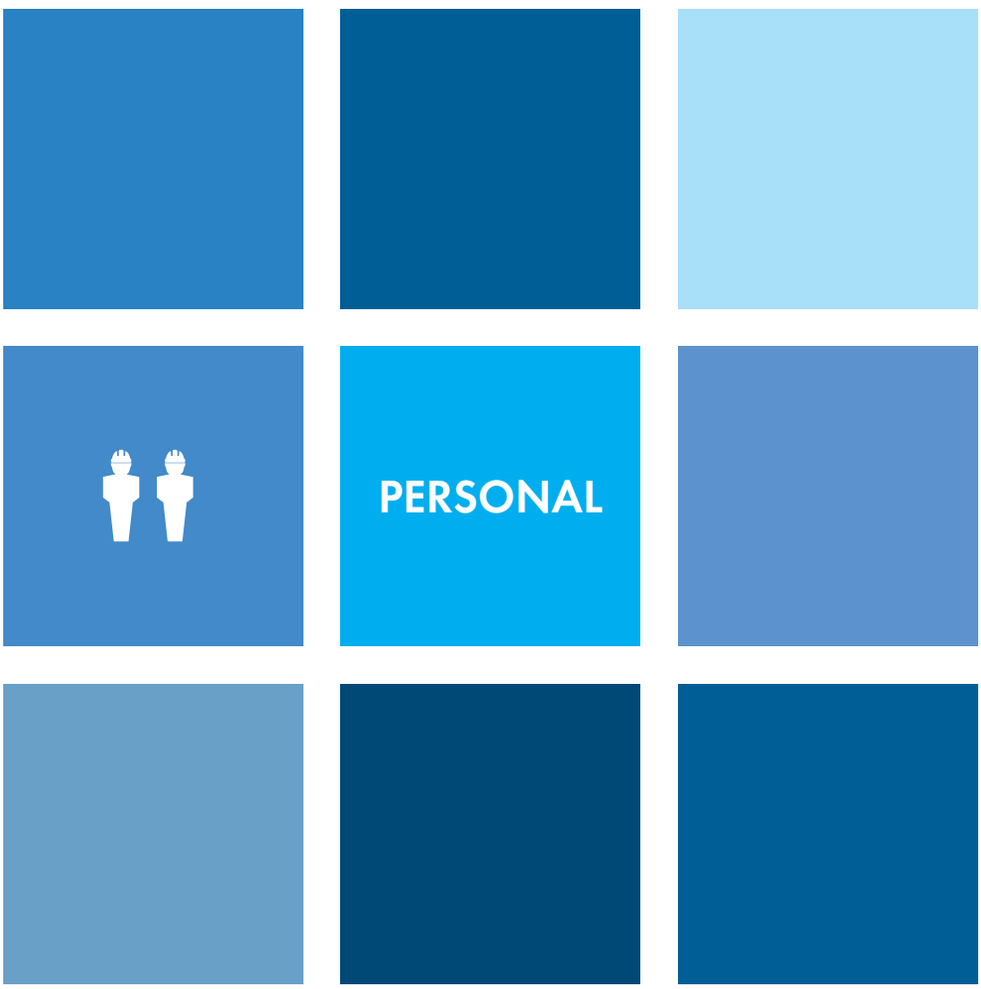

Personalführung Seite 86
Aufstiegsfortbildung und Fachkräfteentwicklung Seite 93

PERSONALFÜHRUNG

Seminar-Nr.:
C 18.3.01

SEMINAR FÜR BETRIEBSRÄTE DER BAUWIRTSCHAFT
(BAUHAUPTGEWERBE)

Di - Do, 09.01. - 11.01.2018
09:00 - 17:00 Uhr

Haus Steinheim - Bildungsstätte d. BW Wirtschaft
Am Lehrhof , 71707 Steinheim/Murr

Mitglied: 0,00 € zzgl. USt.
inkl. Tagungsgetränke, Verpflegung und Übernachtung

Ass. jur. Holger M. Braun
Ass. jur. Barbara Schinkel

Anmeldung bis 11.12.2017
Anmeldeformular Seite 200

Zu diesem Seminar lädt die Bauwirtschaft Baden-Württemberg e.V. die Betriebsräte ihrer Mitgliedsbetriebe recht herzlich ein.

Begrenzte Teilnehmerzahl. Begrenzung auch pro Firma vorbehalten.

IHR NUTZEN
Für Betriebsratsmitglieder unserer Mitgliedsbetriebe führen wir wieder ein Betriebsräteseminar in Zusammenarbeit mit dem Bildungswerk der Baden-Württembergischen Wirtschaft durch. Der Verband Bauwirtschaft Baden-Württemberg e.V. übernimmt die Kosten für das Seminar, einschl. der Unterkunft und Verpflegung, so dass für die Mitgliedsfirmen, welche ihre Betriebsräte zu diesem Seminar entsenden, ausschließlich Kosten für die Anreise entstehen.

WESENTLICHE SEMINARINHALTE
- Aktuelle Entwicklungen im Arbeits- und Tarifrecht
- Basis BetrVG - Fortsetzung/Vertiefung
- evtl. Besuch des Arbeitsgerichts
- Weitere aktuelle Themen

Das Seminar erfüllt die Voraussetzungen einer BR-Schulung nach § 37 Abs. 6 und 7 BetrVG.

ZIELGRUPPE
Betriebsräte der Mitgliedsbetriebe der Bauwirtschaft Baden-Württemberg

VERANSTALTER:
Servicegesellschaft der Bauwirtschaft mbH Stuttgart
Info Seite 185

AZUBI-TRAINER-LIZENZ

QUALIFIZIERUNGSLEHRGANG FÜR ERFAHRENE GESELLEN, VORARBEITER UND WERKPOLIERE

Seminar-Nr.:
B 18.1.04

Meisterhaft

Unternehmensführung

IHR NUTZEN

In vielen Bereichen ist es heute bereits gelebte Normalität, dass die Azubis von einem Gesellen und nicht vom eigentlichen Meister ausgebildet werden. Den Gesellen fehlt häufig die berufspädagogische Grundlage. Dies wirkt sich schnell auf die Motivation der Auszubildenden aus. Im Ergebnis haben die Auszubildenden nach der Lehrzeit dann auch oft nicht die Leistungsfähigkeit, die von Ihnen erwartet wird.
Der Lehrgang "AZUBI-Trainer-Lizenz" vermittelt in drei Einzelworkshops das nötige Hintergrundwissen für Vorarbeiter und Gesellen, die auf der Baustelle die Auszubildenden übernehmen. In der Praxis hat sich gezeigt, dass erfahrene Gesellen und junge Vorarbeiter nicht zuletzt wegen des geringen Altersunterschiedes es verstehen, die Auszubildenden richtig anzusprechen und sich um sie zu kümmern, insbesondere dann, wenn sie auf eine solche Aufgabe speziell vorbereitet wurden.
Der Azubi-Trainer hat eine verantwortliche Aufgabe im Betrieb, sein fachliches Wissen und Können, seine Freude und Begeisterung am Beruf kann er weitergeben. Er wird zum Mittler zwischen Betrieb, ÜBA und Berufsschule.
Der Azubi bekommt eine kompetente und strukturierte Ausbildung und wird in die Verantwortung einbezogen.
Als Vorteil für den Betrieb ergibt sich eine sehr hohe Ausbildungsqualität, motivierte Auszubildende, frühzeitige Selbstständigkeit und wenige Abbrecher.

WESENTLICHE SEMINARINHALTE

- Vermittlung der Inhalte und Methoden aus ÜBA und Berufsschule
- Besprechung der grundlegenden Aufgaben im Betrieb
- Vertiefung der systematischen Ausbildung im Betrieb
- Vermittlung der Grundkenntnisse über Motivation, Führungsstile und der Entwicklungspsychologie der Azubis
- Darstellung der Ausbildung und der Zukunftsperspektiven der Azubis
- Jugendliche heute

ZIELGRUPPE

Facharbeiter, Vorarbeiter, Werkpoliere

Fr, 12.01.2018, 14:00 - 17:00 Uhr
Fr, 23.02.2018, 14:00 - 17:00 Uhr
Fr, 13.04.2018, 14:00 - 17:00 Uhr

Komzet Bau Bühl
Siemensstr. 4, 77815 Bühl

Mitglied: 280,00 € USt.-frei
Mitglied - ESF 30%: 196,00 € USt.-frei
Mitglied - ESF 50%: 140,00 € USt.-frei
Nichtmitglied: 350,00 € USt.-frei
Nichtmitglied - ESF 30%: 245,00 € USt.-frei
Nichtmitglied - ESF 50%: 175,00 € USt.-frei
inkl. Seminarunterlagen, Tagungsgetränke.

ESF-Förderbedingungen Seite 186

Unterstützt durch das Ministerium für Wirtschaft, Arbeit und Wohnungsbau Baden-Württemberg aus Mitteln des Europäischen Sozialfonds

Ausbildungsmeister Claus Meier

Anmeldung bis 18.12.2017
Anmeldeformular Seite 199

Das Seminar wird regional auch bei den Innungen vor Ort angeboten. Sprechen Sie Ihren Obermeister und/oder den Bildungsbeauftragten an.

VERANSTALTER:
Berufsförderungswerk der Südbadischen Bauwirtschaft GmbH
Info Seite 185

Seminar-Nr.:
A 18.1.30

Meisterhaft

Unternehmensführung

AUSBILDEN AUF DER BAUSTELLE

DER BETRIEBLICHE AUSBILDER ALS AKZEPTIERTE FÜHRUNGSKRAFT AUF DER BAUSTELLE

Do, 18.01.2018
08:30 - 16:30 Uhr

ABZ Geradstetten
Oberer Wasen 4, 73630 Geradstetten

Mitglied: 312,00 € USt.-frei
Mitglied - ESF 30%: 218,40 € USt.-frei
Mitglied - ESF 50%: 156,00 € USt.-frei
Nichtmitglied: 390,00 € USt.-frei
Nichtmitglied - ESF 30%: 273,00 € USt.-frei
Nichtmitglied - ESF 50%: 195,00 € USt.-frei
inkl. Seminarunterlagen, Tagungsgetränke.

ESF-Förderbedingungen Seite 186

Unterstützt durch das Ministerium für Wirtschaft, Arbeit und Wohnungsbau Baden-Württemberg aus Mitteln des Europäischen Sozialfonds

Jana Janßen

Anmeldung bis 04.01.2018
Anmeldeformular Seite 198

IHR NUTZEN

Ganz schön viel, was Ausbilder von heute so alles drauf haben müssen!
Wo früher Fachwissen und Autorität des Ausbilders alleine reichten, braucht's heute geballte Kompetenz in Sachen Ausbildungs-Management: Kenntnisse in Soziologie, Pädagogik und Didaktik und nicht zuletzt die Beherrschung des großen Einmaleins der Führung sind gefordert, wenn Ausbildung in der Bauwirtschaft erfolgreich und bezahlbar und mit Lust statt so manches Mal mit Frust vonstatten gehen soll.
Dieses 1-tägige Seminar verdeutlicht die vielfältigen Möglichkeiten der einvernehmlichen Einflussnahme auf Auszubildende und ihren Ausbildungserfolg. Es zeigt auf, warum gerade Jugendliche nicht nur den Fachmann in ihrem Ausbilder brauchen, sondern durchaus auch den Lehrer, Erzieher und guten Freund. Und, wenn's sein muss, sogar den strengen und kompromisslosen Machthaber.
All denjenigen, die für nach Vorbildern suchende junge Menschen Vorbild und akzeptierte Führungskraft sein und somit bestmöglich ausbilden wollen, sei deshalb dieses Seminar empfohlen. Anhand von konkreten Fallbeispielen werden die Seminarinhalte veranschaulicht und ihre praktische Umsetzung im Alltag erörtert.

WESENTLICHE SEMINARINHALTE

WERTVORSTELLUNGEN UND LEISTUNGSVERHALTEN JUNGER MENSCHEN

ANFORDERUNGEN AN DIE AUSBILDER VON HEUTE

WIRKSAM FÜHREN MIT VORBILDLICHER FÜHRUNGSKULTUR

- Was darf ich?
- Was darf ich nicht?
- Was muss ich sogar?

MÜHELOS FÜHREN MIT DEM RICHTIGEN FÜHRUNGSSTIL

- Welche Führungsstile gibt es?
- In welchen Fällen kommen sie zum Einsatz?
- Warum sollte man sie alle im Repertoire haben?

KONFLIKTE ALS CHANCE FÜR VERÄNDERUNG

GESPRÄCHSFÜHRUNG – IN JEDER SITUATION DEN RICHTIGEN TON TREFFEN

LOB UND KRITIK – WIE KANN BEIDES MOTIVIEREN?

ZIELGRUPPE

Facharbeiter, Werkpoliere

VERANSTALTER:
Berufsförderungsgesellschaft der Württembergischen Bauwirtschaft mbH
Info Seite 185

FÜHRUNGSPRAXIS FÜR POLIERE UND VORARBEITER
DURCH EFFEKTIVE FÜHRUNG ZIELE ERREICHEN

Seminar-Nr.:
A 18.1.32

Meisterhaft

Unternehmensführung

IHR NUTZEN
Das Seminar vermittelt klare Antworten auf die wichtigsten Führungsfragen. Es benennt die wichtigsten Regeln im Zusammenspiel von Führungsverhalten und Führungsstil und bietet Dank kompaktem Fachwissens ein klares Konzept für ein schnelles und kompetentes Führungshandeln.

WESENTLICHE SEMINARINHALTE
- Führungsaufgaben und Führungsflexibilität auf der Baustelle
- Unterschiede von Mitarbeiterführung und Teamführung
- Mitarbeitereinschätzung, Mitarbeiterentwicklung
- Umgang mit schwierigen Mitarbeitern, Vorgesetzten und Kunden
- die wichtigsten Führungsinstrumente
- Kommunikation auf der Baustelle
- Auftreten und Durchsetzungsvermögen
- Umgang mit Konflikten und Kritik
- Delegation und Delegationsregeln
- Leistungskontrollen, Ergebnissicherung und Feedback
- Praxis-Tipps

ZIELGRUPPE
Meister, Poliere, Vorarbeiter

Do, 01.03.2018
08:30 - 16:30 Uhr

ABZ Geradstetten
Oberer Wasen 4, 73630 Geradstetten

Mitglied: 312,00 € USt.-frei
Mitglied - ESF 30%: 218,40 € USt.-frei
Mitglied - ESF 50%: 156,00 € USt.-frei
Nichtmitglied: 390,00 € USt.-frei
Nichtmitglied - ESF 30%: 273,00 € USt.-frei
Nichtmitglied - ESF 50%: 195,00 € USt.-frei
inkl. Seminarunterlagen, Tagungsgetränke.

ESF-Förderbedingungen Seite 186

Unterstützt durch das Ministerium für Wirtschaft, Arbeit und Wohnungsbau Baden-Württemberg aus Mitteln des Europäischen Sozialfonds

Johannes Schwarzkopf

Anmeldung bis 15.02.2018
Anmeldeformular Seite 198

VERANSTALTER:
Berufsförderungsgesellschaft der Württembergischen Bauwirtschaft mbH
Info Seite 185

DIE KOMMUNIKATION DES POLIERS AUF DER BAUSTELLE
DURCHSETZUNGSSTARK, INTEGRIEREND, MOTIVIEREND

Seminar-Nr.:
A 18.1.31

Meisterhaft

Unternehmensführung

IHR NUTZEN
Eine reibungslose und somit erfolgreiche Zusammenarbeit auf der Baustelle ist nur dann möglich, wenn die Kommunikation stimmt.

Daher lohnt es sich für alle Führungskräfte auf der Baustelle sich mit den eigenen Stärken und Schwächen in Sachen Kommunikation auseinanderzusetzen, um schlussendlich überzeugend, durchsetzungsstark und gleichzeitig motivierend mit Mitarbeitern, Geschäftspartnern und Kunden umgehen zu können.

WESENTLICHE SEMINARINHALTE
- Warum der erste Eindruck so wichtig ist
  und warum der zweite Eindruck schlussendlich zählt
- Die Grundelemente erfolgreicher Kommunikation:
  gezielt fragen – aktiv zuhören – aufmerksam beobachten
- Allgemeingültige Kommunikationsregeln für jede Situation
- Schwierige Gesprächssituationen meistern:
  Der richtige Umgang mit komplizierten Zeitgenossen …
  … mit Selbstbeherrschung, Verhandlungsgeschick und Durchsetzungsvermögen

ZIELGRUPPE
Facharbeiter, Werkpoliere, Meister

Do, 01.03.2018
08:30 - 16:30 Uhr

ABZ Geradstetten
Oberer Wasen 4, 73630 Geradstetten

Mitglied: 312,00 € USt.-frei
Mitglied - ESF 30%: 218,40 € USt.-frei
Mitglied - ESF 50%: 156,00 € USt.-frei
Nichtmitglied: 390,00 € USt.-frei
Nichtmitglied - ESF 30%: 273,00 € USt.-frei
Nichtmitglied - ESF 50%: 195,00 € USt.-frei
inkl. Seminarunterlagen, Tagungsgetränke.

ESF-Förderbedingungen Seite 186

Unterstützt durch das Ministerium für Wirtschaft, Arbeit und Wohnungsbau Baden-Württemberg aus Mitteln des Europäischen Sozialfonds

Jana Janßen

Anmeldung bis 22.02.2018
Anmeldeformular Seite 198

VERANSTALTER:
Berufsförderungsgesellschaft der Württembergischen Bauwirtschaft mbH
Info Seite 185

Seminar-Nr.:
A 18.1.60

Meisterhaft ★★★★

Unternehmensführung

MITARBEITERMOTIVATION AUF DER BAUSTELLE
KLUGE SELBSTMOTIVATION UND EHRLICHE MITARBEITERMOTIVATION

NEU

Fr, 02.03.2018
09:00 - 16:30 Uhr

ABZ Geradstetten
Oberer Wasen 4, 73630 Geradstetten

Mitglied: 312,00 € USt.-frei
Mitglied - ESF 30%: 218,40 € USt.-frei
Mitglied - ESF 50%: 156,00 € USt.-frei
Nichtmitglied: 390,00 € USt.-frei
Nichtmitglied - ESF 30%: 273,00 € USt.-frei
Nichtmitglied - ESF 50%: 195,00 € USt.-frei
inkl. Seminarunterlagen, Tagungsgetränke.

ESF-Förderbedingungen Seite 186

Unterstützt durch das Ministerium für Wirtschaft, Arbeit und Wohnungsbau Baden-Württemberg aus Mitteln des Europäischen Sozialfonds

Johannes Schwarzkopf

Anmeldung bis 16.02.2018
Anmeldeformular Seite 198

IHR NUTZEN
Neben dem Wollen und Können ist das Handeln und damit verbunden die Motivation anderer davon abhängig, wie wir selbst motiviert sind. Im Kern bedeutet dies, dass wir nur das überzeugend und nachhaltig nach außen tragen können, was wir selbst innen leben.
Die Selbstmotivation und der damit verbundene Tatendrang sind ganz entscheidend für die Schnelligkeit und die Qualität von Arbeitsergebnissen auf der Baustelle.
Eine dauerhaft gute Selbstmotivation ist neben der Akzeptanz von Zielen vor allem dadurch möglich, dass die geforderte Arbeitsleistung, der eigene Leistungswunsch und das erstrebte Leistungsziel klug zusammenfallen.

WESENTLICHE SEMINARINHALTE
- Leistungs- und Motivationslagen von Mitarbeitern
- Leistungs- und Motivationslagen von Meistern / Polieren / Vorarbeitern
- Möglichkeiten der Selbstmotivation für den Bauleiter / Meister / Polier / Vorarbeiter
- Möglichkeiten der Mitarbeitermotivation
- Mögliche Leistungsintensivierung auf der Baustelle über Motivation
- Einklang von Selbst-, Mitarbeitermotivation und Unternehmenszielen
- Praxisnahe, individuelle Motivation
- Grenzen der Motivation
- Praxis-Tipps.

VERANSTALTER:
Berufsförderungsgesellschaft der Württembergischen Bauwirtschaft mbH
Info Seite 185

Seminar-Nr.:
D 17.6.34

Meisterhaft ★★★

Unternehmensführung

WEB-SEMINAR: PERSONAL-REKRUTIERUNG UND WERBUNG VIA FACEBOOK
ÜBERBLICK UND GRUNDLAGEN

NEU

Do, 12.10.2017
11:00 - 12:00 Uhr

Online
World Wide Web

Mitglied: 49,00 € zzgl. USt.
Nichtmitglied: 59,00 € zzgl. USt.
inkl. Seminarunterlagen zum Download.

Dipl.-Betrw. Elke Schellinger

Anmeldung bis 05.10.2017
Anmeldeformular Seite 201

Zur Vertiefung empfehlen wir Ihnen das Ganztagesseminar am 21.11.2017 in Freiburg, um selbst die Facebookkampagne für Ihr Unternehmen erstellen zu können. Weitere Infos Seite 91.

IHR NUTZEN
Sie kennen Facebook kaum oder gar nicht? Sind aber interessiert, was dieses Medium im Bereich der Personalsuche bieten kann?
Sie erhalten in diesem Web-Seminar einen Überblick und Grundlagenwissen zur Personalsuche via Facebook.

WESENTLICHE SEMINARINHALTE
- Personalsuche heute – Wie Sie auf Facebook genau die Menschen erreichen können, die Sie suchen
- Aufbau Ihrer Arbeitgeberattraktivität mit Hilfe von Facebook
- Die Facebook Unternehmensseite als Basis Ihrer zukünftigen Recruiting-Aktivitäten
- Personalsuche mit Hilfe von Facebook Werbeanzeigen – günstig, direkt, wirkungsvoll
- Social Media kompatible Stellenanzeigen

ZIELGRUPPE
Unternehmer, Unternehmerfrauen, Geschäftsführer/Betriebsleiter, Personalverantwortliche, Führungskräfte

VERANSTALTER:
Service-GmbH der Bauwirtschaft Südbaden
Info Seite 185

NEU

PRAXISWORKSHOP: PERSONALSUCHE ÜBER FACEBOOK
EINSTIEG UND GRUNDLAGEN

Seminar-Nr.:
D 17.2.44

Meisterhaft

Marketing

IHR NUTZEN

Sie suchen neue Mitarbeiter, aber die klassischen Wege der Personalsuche funktionieren nicht mehr?

In diesem Workshop erfahren Sie, wie Sie Facebook für Ihre Personalsuche nutzen können. Sie lernen Schritt für Schritt, wie Sie eine Facebook- Unternehmensseite anlegen und diese mit Informationen füllen. Auch interessant, falls Sie bereits eine Unternehmensseite haben. Sie erfahren, welche Möglichkeiten Facebook Ihnen kostenlos bietet und was Sie mit wieviel Werbebudget erreichen können. Wie sollten Stellenanzeigen auf Facebook aussehen, damit diese bei den Lesern ankommen? Welche Richtlinien gibt es von Facebook?

Am Ende der Veranstaltung verfügen Sie über eine eigene Facebook-Seite, mit der Sie starten können. Und falls Sie noch nicht bereit sind zu starten, können Sie die Seite am Seminarende einfach offline schalten oder löschen. Sie werden über das notwendige Wissen verfügen, um zu entscheiden, ob Sie Facebook nutzen wollen oder nicht. Falls Sie sich für Facebook entscheiden, sind die Grundbausteine für Ihre zukünftigen Aktivitäten gelegt.

WESENTLICHE SEMINARINHALTE

- Anlegen einer Facebook Unternehmensseite und Verstehen der Seiten-Einstellungen
- Unterschiedliche Beitragsarten für unterschiedliche Zwecke
- Stellenangebote auf Facebook richtig veröffentlichen
- Einführung in die Facebook Werbemöglichkeiten
- Interessante Werkzeuge, die Ihnen Ihre Arbeit erleichtern und Zeit sparen

Voraussetzungen: Sie haben bereits ein privates Facebook-Konto angelegt. Bitte bringen Sie ein Notebook mit.

ZIELGRUPPE

Unternehmer, Unternehmerfrauen, Geschäftsführer/Betriebsleiter, Personalverantwortliche, Führungskräfte

Di, 21.11.2017
09:00 - 17:00 Uhr

Haus der Bauwirtschaft
Holbeinstr. 16, 79100 Freiburg

Mitglied: 350,00 € zzgl. USt.
Mitglied - ESF 30%: 245,00 € zzgl. USt.
Mitglied - ESF 50%: 175,00 € zzgl. USt.
Nichtmitglied: 437,50 € zzgl. USt.
Nichtmitglied - ESF 30%: 306,25 € zzgl. USt.
Nichtmitglied - ESF 50%: 218,75 € zzgl. USt.
inkl. Seminarunterlagen, Tagungsgetränke, Pausenkaffee und Mittagessen.

ESF-Förderbedingungen Seite 186

Unterstützt durch das Ministerium für Wirtschaft, Arbeit und Wohnungsbau Baden-Württemberg aus Mitteln des Europäischen Sozialfonds

Dipl.-Betrw. Elke Schellinger

Anmeldung bis 14.11.2017
Anmeldeformular Seite 201

VERANSTALTER:
Service-GmbH der Bauwirtschaft Südbaden
Info Seite 185

Seminar-Nr.:
D 18.2.07

Meisterhaft

Unternehmensführung

PERSONALMARKETING UND EFFEKTIVE MITARBEITERFÜHRUNG

IM WETTBEWERB UM GUTE ARBEITSKRÄFTE PUNKTEN UND FÜHREN, FORDERN, FÖRDERN

NEU

Mi, 24.01.2018
09:00 - 17:00 Uhr

Haus der Bauwirtschaft
Holbeinstr. 16, 79100 Freiburg

Mitglied: 350,00 € zzgl. USt.
Mitglied - ESF 30%: 245,00 € zzgl. USt.
Mitglied - ESF 50%: 175,00 € zzgl. USt.
Nichtmitglied: 437,50 € zzgl. USt.
Nichtmitglied - ESF 30%: 306,25 € zzgl. USt.
Nichtmitglied - ESF 50%: 218,75 € zzgl. USt.
inkl. Seminarunterlagen, Tagungsgetränke, Pausenkaffee und Mittagessen.

ESF-Förderbedingungen Seite 186

Unterstützt durch das Ministerium für Wirtschaft, Arbeit und Wohnungsbau Baden-Württemberg aus Mitteln des Europäischen Sozialfonds

Andrea Eigel

Anmeldung bis 17.01.2018
Anmeldeformular Seite 201

IHR NUTZEN

Der Wettbewerb ist in vollem Gange: der um die besten Mitarbeiter und Auszubildenden. Denn gutes Personal ist knapp. Und nur mit fähigen Mitarbeitern lassen sich Kunden überzeugen und ein Betrieb wirtschaftlich erfolgreich führen.

Das Vermögen eines Unternehmens ist das, was seine Mitarbeiter vermögen. Wer im Wettbewerb die Nase vorn haben und Kunden begeistern möchte, muss das Leistungspotenzial seiner Mitarbeiter abrufen können.

WESENTLICHE SEMINARINHALTE

PERSONALMARKETING

- Mit welchen Leistungen kann ich bei Mitarbeitern punkten?
- Wie mache ich gute Mitarbeiter und Auszubildende aktiv auf mein Unternehmen aufmerksam?

EFFEKTIVE MITARBEITERFÜHRUNG

- Leistungsmöglichkeiten schaffen: Delegation, Organisation und Struktur im Unternehmen
- Leistungsfähigkeit fördern: Stärken und Talente von Mitarbeitern, Personalentwicklung und KVP

ZIELGRUPPE

Unternehmer, Geschäftsführer/Betriebsleiter, Unternehmerfrauen, Personalverantwortliche

VERANSTALTER:
Service-GmbH der Bauwirtschaft Südbaden
Info Seite 185

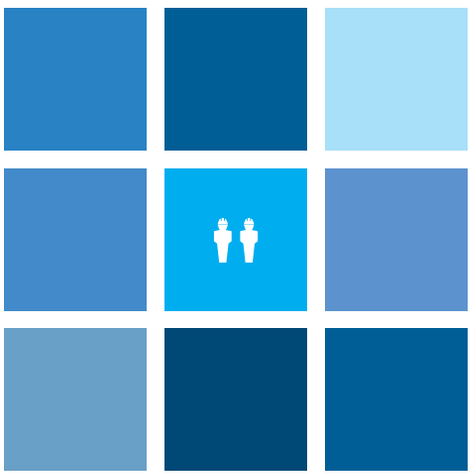

AUFSTIEGS-FORTBILDUNG & FACHKRÄFTE-ENTWICKLUNG

DIE NEUE AUFSTIEGSFORTBILDUNG
INFORMATIONSNACHMITTAG

Seminar-Nr.:
A 17.1.61

IHR NUTZEN
Im Juli 2012 sind die neuen bundesweiten Prüfungsordnungen für Vorarbeiter und Werkpoliere als Anlagen einer Vereinbarung der Tarifvertragsparteien in Kraft getreten.
Im Oktober 2012 wurde die Prüfung zum Geprüften Polier in einer neuen Fortbildungsordnung nach §53 BBiG bzw. § 42 HwO festgelegt.
Diese Infoveranstaltung erläutert die Prüfungsanforderungen und informiert über die Zugangsvoraussetzungen zu den Vorbereitungslehrgängen.

WESENTLICHE SEMINARINHALTE
- Fachrichtungen der Prüfungen
- Zulassungsvoraussetzungen, Anforderungen an die Teilnehmer
- Dauer der Vorbereitungslehrgänge
- Veranstaltungsorte, Lehrgangskosten, Prüfungsgebühren
- Prüfungsordnungen, Lehrgangsinhalte
- Rahmenpläne der Vorbereitungslehrgänge
- schriftliche Situationsaufgaben, Fachgespräche, Projektarbeit
- Erfahrungen aus vier Prüfungsjahren, Prüfungsbeispiele

ZIELGRUPPE
Fach- und Führungskräfte, Personalverantwortliche

Do, 23.11.2017
15:00 - 18:00 Uhr

ABZ Geradstetten
Oberer Wasen 4, 73630 Geradstetten

0,00 € USt.-frei
inkl. Seminarunterlagen, Tagungsgetränke.

Martin Kleemann / ABZ Bau Geradstetten

Anmeldung bis 16.11.2017
Anmeldeformular Seite 198

VERANSTALTER:
Berufsförderungsgesellschaft der Württembergischen Bauwirtschaft mbH
Info Seite 185

Seminar-Nr.:
A 17.2.22

GEPRÜFTER BAULEITER

WEITERBILDUNG FÜR BAUSTELLENFÜHRUNGSKRÄFTE IN FÜNF MODULEN

Do - Sa, 14.12. - 16.12.2017
Do - Sa, 11.01. - 13.01.2018
Do - Sa, 01.02. - 03.02.2018
Do - Sa, 22.03. - 24.03.2018
Do - Sa, 19.04. - 21.04.2018
Sa, 19.05.2018

ABZ Sigmaringen
In der Au 14, 72488 Sigmaringen

Mitglied: 3.900,00 € USt.-frei
Mitglied - ESF 30%: 2.730,00 € USt.-frei
Mitglied - ESF 50%: 1.950,00 € USt.-frei
Nichtmitglied: 4.900,00 € USt.-frei
Nichtmitglied - ESF 30%: 3.430,00 € USt.-frei
Nichtmitglied - ESF 50%: 2.450,00 € USt.-frei
Prüfungsgebühr: 150,00 € USt.-frei
inkl. Seminarunterlagen.
Kursgebühr für alle fünf Termine

ESF-Förderbedingungen Seite 186

Unterstützt durch das Ministerium für Wirtschaft, Arbeit und Wohnungsbau Baden-Württemberg aus Mitteln des Europäischen Sozialfonds

erfahrene und hochkompetenten Referenten aus Wirtschaft und Wissenschaft mit einem Hintergrund aus der Bauwirtschaft

Anmeldung bis 30.10.2017
Anmeldeformular Seite 198

Zur Gestaltung von optimalen Lerngruppen sind alle Lehrgänge auf maximal 14 Teilnehmer je Lehrgangsreihe beschränkt. Es ist nicht vorgesehen, dass Module einzeln gebucht werden können.

Seminarzeiten:
Do 9:30 Uhr bis 18:30 Uhr
Fr 8:00 Uhr bis 17:30 Uhr
Sa 8:00 Uhr bis 14:00 Uhr

IHR NUTZEN

Bauleiter sind Leistungsträger in den Bauunternehmen mit hoher wirtschaftlicher und technischer Verantwortung bei der Umsetzung von Bauprojekten.
Der Verband der Bauwirtschaft Baden-Württemberg hat mit seinen Partnern aus Wirtschaft und Wissenschaft die erfolgreich eingeführte Lehrgangsreihe zum Bauleiter weiterentwickelt und gemäß den Wünschen aus den Bauunternehmen verbessert.
Mit dem Zertifikatslehrgang zum „Geprüften Bauleiter" bieten wir einen aus fünf Modulen bestehenden Intensivlehrgang mit anerkanntem Abschluss an.
Der Wechsel von Präsenzveranstaltungen und der Umsetzung während der Tätigkeit im Baustellenalltag soll eine schnelle und übergangslose Umsetzung des Stoffes ermöglichen.

WESENTLICHE SEMINARINHALTE

TERMIN 1 AUSSCHREIBUNG – ANGEBOTSKALKULATION – BAUVERTRAG

- Feststellung des Bau-Solles
- Kalkulation des Angebotspreises
- Erstellen des Bauvertrages
- Auftragskalkulation
- sicheres Auftreten,
- Kommunikation mit Kunden, Eigenorganisation

TERMIN 2 BAUSTELLENVORBEREITUNG

- Aufnahme des Leistungsortes
- Arbeitsvorbereitung, Arbeitsplanung
- Budgets aus der Auftragskalkulation
- Schwierige Personalgespräche

TERMIN 3 BAUSTELLENCONTROLLING

- Kostenerfassung, Leistungsmeldung
- Soll-Ist-Wert-Bestimmung, Steuerungsmöglichkeiten
- Einkauf von Material und Leistung
- fortgeschriebene Arbeitskalkulation, Nachkalkulation – Schlussbilanz der Baustelle
- Mitarbeiterführung, Teams zusammenstellen, Ziele erreichen

TERMIN 4 BAUSTELLENLEITUNG

- Bauleiter als Unternehmensvertreter
- Dokumentation der Baustelle, gestörter Bauablauf
- Nachträge erkennen, vermeiden, durchsetzen
- Besprechungen vorbereiten und durchführen,
- ergebnisorientierte Verhandlungstechnik

TERMIN 5 BAUSTELLENABSCHLUSS

- Abnahmen vorbereiten und durchführen, Mängelmanagement
- Abrechnung nach Aufmaß, Abrechnung von Regieleistungen, Abrechnung sonstiger Leistungen
- Abschlags-, Teilschluss- und Schlussrechnung
- Gewährleistung – Sicherheitsleistungen – Bürgschaften

TERMIN 6 ABSCHLUSSPRÜFUNG

ZIELGRUPPE

Bauingenieure, Architekten, Bauleiter, Meister, Poliere

VERANSTALTER:
Berufsförderungsgesellschaft der Württembergischen Bauwirtschaft mbH
Info Seite 185

Geprüfter Polier

Bautechnik auf hohem Niveau mit Inhalten aus mehreren Spezialqualifikationen

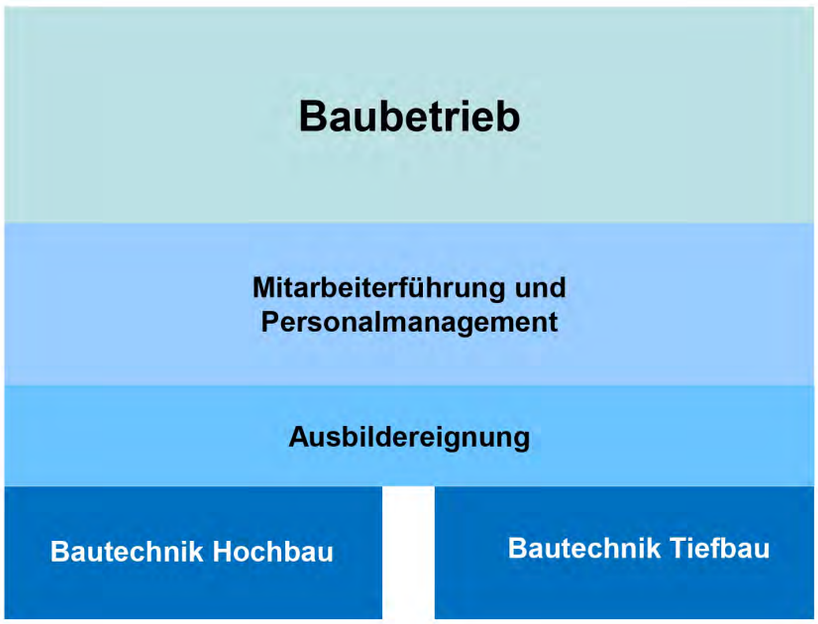

Werkpolier

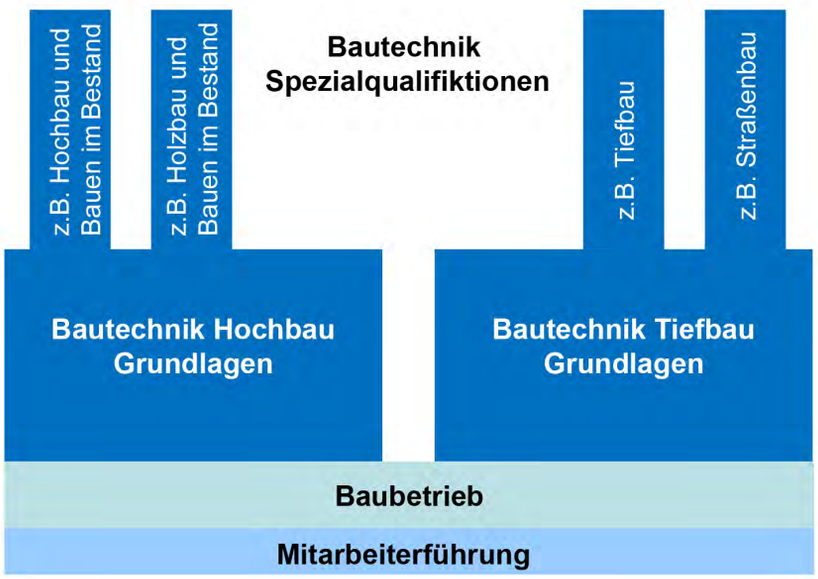

Vorarbeiter

HH / 07.09.2012

Seminar-Nr.:
A 18.1.1

GEPRÜFTER POLIER TEIL AEVO
VORAUSSETZUNG ZUR ZULASSUNG PRÜFUNG ZUM GEPRÜFTEN POLIER

Mo - Fr, 22.01. - 02.02.2018
07:30 - 17:00 Uhr

ABZ Geradstetten
Oberer Wasen 4, 73630 Geradstetten

Mitglied: 750,00 € USt.-frei
Mitglied - ESF 30%: 525,00 € USt.-frei
Mitglied - ESF 50%: 375,00 € USt.-frei
Nichtmitglied: 900,00 € USt.-frei
Nichtmitglied - ESF 30%: 630,00 € USt.-frei
Nichtmitglied - ESF 50%: 450,00 € USt.-frei
Prüfungsgebühr: 200,00 € USt.-frei
inkl. Seminarunterlagen.

ESF-Förderbedingungen Seite 186

Unterstützt durch das Ministerium für Wirtschaft, Arbeit und Wohnungsbau Baden-Württemberg aus Mitteln des Europäischen Sozialfonds

Referenten aus Bauunternehmen, freie Dozenten, Mitarbeitern der Bauwirtschaft Baden-Württemberg e.V. und dem Bildungszentrum

Anmeldung bis 30.11.2017
Anmeldeformular Seite 198

Teilnahmevoraussetzungen
Teilnehmer mit bestandener Prüfung zum Werkpolier vor einem anerkannten Prüfungsausschuss der Tarifvertragsparteien.

Die schriftlichen Abschlussprüfungen finden am Ende des 2-wöchigen Vorbereitungslehrganges statt.
Der praktische Teil der Prüfung Anfang Februar 2018, innerhalb des Lehrganges zum Geprüften Polier Teil 1

Bitte gesonderte Anmeldeformulare anfordern

IHR NUTZEN
Vorbereitungslehrgang mit abschließender öffentlich-rechtlicher Prüfung gemäß der Ausbilder-Eignungsverordnung vom 21.Januar 2009.
Die bestandene Prüfung ist Voraussetzung für die Zulassung zur Prüfung zum Geprüften Polier.

WESENTLICHE SEMINARINHALTE
- Ausbildungsvoraussetzungen prüfen und Ausbildung planen
- Ausbildung vorbereiten und bei der Einstellung von Auszubildenden mitwirken
- Ausbildung durchführen
- Ausbildung abschließen

ZIELGRUPPE
Werkpoliere

VERANSTALTER:
Berufsförderungsgesellschaft der Württembergischen Bauwirtschaft mbH
Info Seite 185

GEPRÜFTER POLIER TEIL 1
PRÜFUNGSTEIL BAUBETRIEB

Seminar-Nr.:
A 18.1.2

IHR NUTZEN
Vorbereitungslehrgang für den Prüfungsteil Baubetrieb gemäß der Verordnung über die Prüfung zum anerkannten Fortbildungsabschluss Geprüfter Polier vom 6. September 2012.

Nachweis der Befähigung, Prozesse im Hochbau oder Tiefbau zu organisieren und zu überwachen und die hierfür erforderlichen Fach- und Führungsaufgaben zu übernehmen.
Der Abschluss Geprüfter Polier umfasst vier Qualifikations-, bzw. Prüfungsbereiche:
- Berufs- und Arbeitspädagogik, siehe Lehrgang A 18.1.1
- Baubetrieb, dieser Lehrgang
- Bautechnik, siehe Lehrgang A 18.1.3
- Mitarbeiterführung und Personalmanagement, siehe Lehrgang A 18.1.3

WESENTLICHE SEMINARINHALTE
BAUBETRIEB
- Baustellenvorbereitung, Terminplanung
- Baustelleneinrichtung, Bst.-Organisation
- Übernehmen und Auflösen einer Baustelle
- Koordinieren und Überwachen des Arbeitsablaufes
- Arbeits-, Umwelt und Gesundheitsschutz
- Dokumentation Baufortschritt, VOB, Aufmaße
- Maßnahmen des QMS realisieren
- Betriebswirtschaftliche Zusammenhänge der Baustelle, Kalkulationsmethoden, Kostenarten, Kennzahlen
- Gesetze, Vorschriften und Normen, Bauvertrag

ERSTELLUNG, DOKUMENTATION UND PRÄSENTATION EINER PROJEKTARBEIT, FACHGESPRÄCH

ZIELGRUPPE
Werkpoliere

Mo - Sa, 05.02. - 24.02.2018
07:30 - 17:00 Uhr

ABZ Geradstetten
Oberer Wasen 4, 73630 Geradstetten

Mitglied: 1.450,00 € USt.-frei
Mitglied - ESF 30%: 1.015,00 € USt.-frei
Mitglied - ESF 50%: 725,00 € USt.-frei
Nichtmitglied: 1.790,00 € USt.-frei
Nichtmitglied - ESF 30%: 1.253,00 € USt.-frei
Nichtmitglied - ESF 50%: 895,00 € USt.-frei
Prüfungsgebühr: 300,00 € USt.-frei
inkl. Seminarunterlagen.

ESF-Förderbedingungen Seite 186

Unterstützt durch das Ministerium für Wirtschaft, Arbeit und Wohnungsbau Baden-Württemberg aus Mitteln des Europäischen Sozialfonds

Referenten aus Bauunternehmen, freie Dozenten, Industrieunternehmen, der Bauwirtschaft Baden-Württemberg e.V. und dem Bildungszentrum

Anmeldung bis 30.11.2017
Anmeldeformular Seite 198

Teilnahmevoraussetzungen
Teilnehmer mit bestandener Prüfung zum Werkpolier vor einem anerkannten Prüfungsausschuss der Tarifvertragsparteien.

Die Projektarbeit sowie die Präsentation mit anschließendem Fachgespräch finden Ende März 2018 statt.

Bitte gesonderte Anmeldeformulare anfordern

Für die Erstellung der Projektarbeit sind PC Kennnisse erforderlich. Bitte tragbaren Rechner mit gängigen MS Office Anwendungen zum Lehrgang mitbringen.

VERANSTALTER:
Berufsförderungsgesellschaft der Württembergischen Bauwirtschaft mbH
Info Seite 185

Seminar-Nr.:
A 18.1.3

GEPRÜFTER POLIER TEIL 2 UND TEIL 3

PRÜFUNGSTEIL BAUTECHNIK UND MITARBEITERFÜHRUNG/ PERSONALMANAGEMENT

Mo - Do, 05.03. - 29.03.2018
07:30 - 17:00 Uhr

ABZ Geradstetten
Oberer Wasen 4, 73630 Geradstetten

Mitglied: 1.850,00 € USt.-frei
Mitglied - ESF 30%: 1.295,00 € USt.-frei
Mitglied - ESF 50%: 925,00 € USt.-frei
Nichtmitglied: 2.300,00 € USt.-frei
Nichtmitglied - ESF 30%: 1.610,00 € USt.-frei
Nichtmitglied - ESF 50%: 1.150,00 € USt.-frei
Prüfungsgebühr: 425,00 € USt.-frei
inkl. Seminarunterlagen.

ESF-Förderbedingungen Seite 186

Unterstützt durch das Ministerium für Wirtschaft, Arbeit und Wohnungsbau Baden-Württemberg aus Mitteln des Europäischen Sozialfonds

Referenten aus Bauunternehmen, freie Dozenten, Industrieunternehmen, der Bauwirtschaft Baden-Württemberg e.V. und dem Bildungszentrum

Anmeldung bis 30.11.2017
Anmeldeformular Seite 198

Teilnahmevoraussetzungen
Ausreichende Kenntnisse der deutschen Sprache in Wort und Schrift. Bestandene Abschlussprüfung in einem anerkannten Bauberuf und danach eine einschlägige Berufspraxis, die unter Anrechnung der vorgeschriebenen Ausbildungszeit mind. 5 Jahre beträgt, oder eine mind. 6-jährige einschlägige Berufspraxis.

Die schriftlichen Abschlussprüfungen finden im Anschluss an den vier-wöchigen Vorbereitungslehrgang, am 26. und 27.März 2018 statt.

Bitte gesonderte Anmeldeformulare anfordern

IHR NUTZEN

Vorbereitungslehrgang für den Prüfungsteil Bautechnik und Mitarbeiterführung/ Personalmanagement gemäß der Verordnung über die Prüfung zum anerkannten Fortbildungsabschluss Geprüfter Polier vom 6.September 2012.

Nachweis der Befähigung, Prozesse im Hochbau oder Tiefbau zu organisieren und zu überwachen und die hierfür erforderlichen Fach- und Führungsaufgaben zu übernehmen.
Der Abschluss Geprüfter Polier umfasst vier Qualifikations-, bzw. Prüfungsbereiche:
-Berufs- und Arbeitspädagogik siehe Lehrgang A 18.1.1
-Baubetrieb, Teil 1 siehe Lehrgang A 18 1.2
-Bautechnik, dieser Lehrgang
-Mitarbeiterführung und Personalmanagement, dieser Lehrgang

WESENTLICHE SEMINARINHALTE

BAUTECHNIK

- Bauzeichnungen, Baustoffe, Betriebsmittel, Entsorgung
- Baugeräte, Lage- und Höhenmessung, Baugruben, Verbau
- Bauwerksabdichtungen, Entwässerung, Dränung

Getrennt nach Hoch- und Tiefbau:
HOCHBAU

- Aufnehmen und Beurteilen von Bauwerken
- Konstruktionen im Hochbau, Holzbau und Ausbau
- Details Wärme-, Kälte-, Feuchte-, Schall-, und Brandschutz

TIEFBAU

- Verkehrssicherung, Wasserhaltung
- Konstruktionen für Verkehrswege und Leitungen
- Eigenüberwachungsprüfungen Straßen-, und Tiefbau

MITARBEITERFÜHRUNG UND PERSONALMANAGEMENT

- Personalplanung und -auswahl, Qualifikation, Auswahl
- Mitarbeiter- und Teamführung, Führungsgrundsätze, Konflikte
- Qualifizierung, Mitarbeitergespräch, Qualifizierungsmaßnahmen
- Arbeitsrecht, BetrVG, BBiG, HwO, TV Bau, JArbSchG, Arbeits- und Gesundheitsschutzbestimmungen, AÜG

SCHRIFTLICHE ABSCHLUSSPRÜFUNG

ZIELGRUPPE

Werkpoliere

VERANSTALTER:
Berufsförderungsgesellschaft der Württembergischen Bauwirtschaft mbH
Info Seite 185

WERKPOLIER HOCHBAU, TEIL 1 BAUBETRIEB, MA-FÜHRUNG, BAUTECHNIK GRUNDLAGEN

GEMÄß VEREINBARUNG DER TV-PARTEIEN VOM 01.JULI 2012

Seminar-Nr.:
A 18.2.1

IHR NUTZEN

Der Werkpolier führt und leitet eine Gruppe von Arbeitnehmern in Teilbereichen der Bauausführung auch unter eigener Mitarbeit. Diese Prüfung vor dem zuständigen Prüfungsausschuss ist zusammen mit der Anstellung als Werkpolier die Regelqualifikation nach dem BRTV.
Dieser Teil 1 Baubetrieb, Mitarbeiterführung, Bautechnik Grundlagen führt zusammen mit dem Teil Bautechnik Spezialqualifikation Hochbau und Bauen im Bestand (Kurs Nr. A 18.2.2) zum Abschluss Werkpolier im Hochbau.

WESENTLICHE SEMINARINHALTE

GRUNDLAGEN HOCHBAU

- Lesen allg. Bauzeichnungen, Baustoffe, Bauhilfsstoffe
- Vermessungskunde, Einsatz von Baumaschinen
- Arbeits- und Schutzgerüste, Bodenmechanik, Fachrechnen
- Konstruktionen Mauerwerksbau, Betonbau, Holzbau, Hausentw.

BAUBETRIEB

- Baustellenvorbereitung, Baustelleneinrichtung
- Übernehmen und Auflösen einer Baustelle
- Arbeits-, Umwelt-, und Gesundheitsschutz, Unfallverhütung
- Baustellenberichterstattung

MITARBEITERFÜHRUNG UND PERSONALMANAGEMENT

- Personalbedarf, Personalauswahl, Ausbildung, Praktikum
- Führen von Arbeitsgruppen, Führungsmethoden, Konflikte
- Grundlagen des Tarifrechts, BetrVG, JArbSchG, ArbZG

SCHRIFTLICHE ABSCHLUSSPRÜFUNG, FACHGESPRÄCH

ZIELGRUPPE

Facharbeiter, Vorarbeiter

Di - Di, 23.01. - 27.02.2018

ABZ Sigmaringen
In der Au 14, 72488 Sigmaringen

Mitglied: 1.590,00 € USt.-frei
Mitglied - ESF 30%: 1.113,00 € USt.-frei
Mitglied - ESF 50%: 795,00 € USt.-frei
Nichtmitglied: 1.990,00 € USt.-frei
Nichtmitglied - ESF 30%: 1.393,00 € USt.-frei
Nichtmitglied - ESF 50%: 995,00 € USt.-frei
Prüfungsgebühr: 150,00 € USt.-frei
inkl. Seminarunterlagen.

ESF-Förderbedingungen Seite 186

Unterstützt durch das Ministerium für Wirtschaft, Arbeit und Wohnungsbau Baden-Württemberg aus Mitteln des Europäischen Sozialfonds

Referenten aus Bauunternehmen, Ing.-Büros, BG-Bau und dem Bildungszentrum

Anmeldung bis 30.11.2017
Anmeldeformular Seite 198

Teilnahmevoraussetzungen
Ausreichende Kenntnisse der deutschen Sprache in Wort und Schrift. Bestandene Abschlussprüfung in einem anerkannten Bauberuf und danach eine einschlägige Berufspraxis, die unter Anrechnung der vorgeschriebenen Ausbildungszeit mind. 5 Jahre beträgt, oder eine mind. 6-jährige einschlägige Berufspraxis.

Die schriftliche Abschlussprüfung findet am Ende des 5-wöchigen Vorbereitungslehrganges statt.
Das Fachgespräch für den Prüfungsteil Bautechnik und eine evtl. durchzuführende mündliche Prüfung ca. 6 Wochen später.

Bitte gesonderte Anmeldeformulare anfordern

Für Teilnehmer mit lange zurückliegender Berufs-, bzw. Schulausbildung empfehlen wir den 3-tägigen Fachrechen-Lehrgang (A 17.1.60, bzw. A 17.2.20). Er ist die Grundlage der mathematischen Anforderungen in diesem Vorbereitungslehrgang und der schriftlichen Abschlussprüfungen.

VERANSTALTER:
Berufsförderungsgesellschaft der Württembergischen Bauwirtschaft mbH
Info Seite 185

Seminar-Nr.:
A 18.2.2

WERKPOLIER HOCHBAU, TEIL 2 BAUTECHNIK SPEZIALQUAL. HOCHBAU U. BAUEN IM BESTAND

GEMÄß VEREINBARUNG DER TV-PARTEIEN VOM 01.JULI 2012

Mo - Fr, 05.03. - 16.03.2018
07:30 - 16:30 Uhr

ABZ Sigmaringen
In der Au 14, 72488 Sigmaringen

Mitglied: 650,00 € USt.-frei
Mitglied - ESF 30%: 455,00 € USt.-frei
Mitglied - ESF 50%: 325,00 € USt.-frei
Nichtmitglied: 800,00 € USt.-frei
Nichtmitglied - ESF 30%: 560,00 € USt.-frei
Nichtmitglied - ESF 50%: 400,00 € USt.-frei
Prüfungsgebühr: 100,00 € USt.-frei
inkl. Seminarunterlagen.

ESF-Förderbedingungen Seite 186

Unterstützt durch das Ministerium für Wirtschaft, Arbeit und Wohnungsbau Baden-Württemberg aus Mitteln des Europäischen Sozialfonds

Referenten aus Bauunternehmen, Ing.-Büros, BG-Bau und dem Bildungszentrum

Anmeldung bis 30.11.2017
Anmeldeformular Seite 198

Teilnahmevoraussetzungen
Ausreichende Kenntnisse der deutschen Sprache in Wort und Schrift. Bestandene Abschlussprüfung in einem anerkannten Bauberuf und danach eine einschlägige Berufspraxis, die unter Anrechnung der vorgeschriebenen Ausbildungszeit mind. 5 Jahre beträgt, oder eine mind. 6-jährige einschlägige Berufspraxis.

Die schriftliche Abschlussprüfung findet am Ende des 2-wöchigen Vorbereitungslehrganges statt. Das Fachgespräch für den Prüfungsteil Bautechnik und eine evtl. mündliche Prüfung ca. 4 Wochen später.

Bitte gesonderte Anmeldeformulare anfordern

IHR NUTZEN

Der Werkpolier führt und leitet eine Gruppe von Arbeitnehmern in Teilbereichen der Bauausführung auch unter eigener Mitarbeit. Diese Prüfung vor dem zuständigen Prüfungsausschuss ist zusammen mit der Anstellung als Werkpolier die Regelqualifikation nach dem BRTV.
Dieser Teil 2 Bautechnik Spezialqualifikation Hochbau und Bauen im Bestand führt zusammen mit dem Teil 1 Baubetrieb, Mitarbeiterführung und Bautechnik Grundlagen (Kurs Nr. A 18.2.1) zum Abschluss Werkpolier im Hochbau.

WESENTLICHE SEMINARINHALTE

BAUTECHNIK HOCHBAU

SPEZIALQUALIFIKATION HOCHBAU UND BAUEN IM BESTAND

- Lesen von Ausführungszeichnungen, Skizzen anfertigen
- Verarbeiten von Beton, Bewehrung, Schalung,
- Einsetzen und Verarbeiten von Mauerwerk
- Abdichtungsarbeiten, Dränungen
- Schnittstellen zu anderen Gewerken
- Erkennen des Instandsetzungsbedarfs von Betonbauteilen
- Umbau u. Modernisierung im Wohnungsbau
- Rückbau unter Berücksichtigung von Sicherungs-, Schutz- und Entsorgungsmaßnahmen

SCHRIFTLICHE ABSCHLUSSPRÜFUNG, FACHGESPRÄCH

ZIELGRUPPE

Facharbeiter, Vorarbeiter

VERANSTALTER:
Berufsförderungsgesellschaft der Württembergischen Bauwirtschaft mbH
Info Seite 185

WERKPOLIER TIEFBAU, TEIL 1 BAUBETRIEB, MA-FÜHRUNG, GRUNDLAGEN BAUTECHNIK

GEMÄß VEREINBARUNG DER TV-PARTEIEN VOM 01.JULI 2012

Seminar-Nr.:
A 18.1.4

IHR NUTZEN

Der Werkpolier führt und leitet eine Gruppe von Arbeitnehmern in Teilbereichen der Bauausführung auch unter eigener Mitarbeit. Diese Prüfung vor dem zuständigen Prüfungsausschuss ist zusammen mit der Anstellung als Werkpolier die Regelqualifikation nach dem BRTV.
Dieser Teil 1 Baubetrieb, Mitarbeiterführung, Bautechnik Grundlagen führt zusammen mit dem Teil 2 Bautechnik Spezialqualifikation (Erd-, Straßen-, Kanalbau), (Kurs Nr. A 18.1.5) zum Abschluss Werkpolier im Tiefbau.

WESENTLICHE SEMINARINHALTE

GRUNDLAGEN TIEFBAU

- Lesen allg. Bauzeichnungen, Baustoffe, Bauhilfsstoffe
- Vermessungskunde, Einsatz von Baumaschinen
- Umsetzen von Verkehrssicherungsmaßnahmen
- Bodenmechanik, Erdbau, Verkehrswege, Wasserhaltung

BAUBETRIEB

- Baustellenvorbereitung, Baustelleneinrichtung
- Übernehmen und Auflösen einer Baustelle
- Arbeits-, Umwelt-, und Gesundheitsschutz, Unfallverhütung
- Baustellenberichterstattung

MITARBEITERFÜHRUNG UND PERSONALMANAGEMENT

- Personalbedarf, Personalauswahl
- Führen von Arbeitsgruppen, Führungsmethoden, Konflikte
- Grundlagen des Tarifrechts, BetrVG, JArbSchG, ArbZG

SCHRIFTLICHE ABSCHLUSSPRÜFUNG, FACHGESPRÄCH

ZIELGRUPPE

Facharbeiter, Vorarbeiter

Mo - Sa, 08.01. - 10.02.2018
07:40 - 17:00 Uhr

ABZ Geradstetten
Oberer Wasen 4, 73630 Geradstetten

Mitglied: 1.590,00 € USt.-frei
Mitglied - ESF 30%: 1.113,00 € USt.-frei
Mitglied - ESF 50%: 795,00 € USt.-frei
Nichtmitglied: 1.990,00 € USt.-frei
Nichtmitglied - ESF 30%: 1.393,00 € USt.-frei
Nichtmitglied - ESF 50%: 995,00 € USt.-frei
Prüfungsgebühr: 150,00 € USt.-frei
inkl. Seminarunterlagen.
Seminarunterlagen und umfangreiche Fachliteratur sind in der Kursgebühr enthalten.

ESF-Förderbedingungen Seite 186

Unterstützt durch das Ministerium für Wirtschaft, Arbeit und Wohnungsbau Baden-Württemberg aus Mitteln des Europäischen Sozialfonds

Referenten aus Bauunternehmen, Ing.-Büros, BG-Bau und dem Bildungszentrum

Anmeldung bis 30.11.2017
Anmeldeformular Seite 198

Teilnahmevoraussetzungen
Ausreichende Kenntnisse der deutschen Sprache in Wort und Schrift. Bestandene Abschlussprüfung in einem anerkannten Bauberuf und danach eine einschlägige Berufspraxis, die unter Anrechnung der vorgeschriebenen Ausbildungszeit mind. 5 Jahre beträgt, oder eine mind. 6-jährige einschlägige Berufspraxis.

Die schriftliche Abschlussprüfung findet am Ende des 5-wöchigen Vorbereitungslehrganges statt.
Das Fachgespräch für den Prüfungsteil Bautechnik und eine evtl. durchzuführende mündliche Prüfung ca. 6 Wochen später.

Bitte gesonderte Anmeldeformulare anfordern

Für Teilnehmer mit lange zurückliegender Berufs-, bzw. Schulausbildung empfehlen wir den 3-tägigen Fachrechen-Lehrgang (A 17.1.60, bzw. A 17.2.20). Er ist die Grundlage der mathematischen Anforderungen in diesem Vorbereitungslehrgang und der schriftlichen Abschlussprüfungen.

VERANSTALTER:
Berufsförderungsgesellschaft der Württembergischen Bauwirtschaft mbH
Info Seite 185

Seminar-Nr.:
A 18.1.5

WERKPOLIER TIEFBAU, TEIL 2 BAUTECHNIK SPEZIALQUAL. ERD-,STRAßEN-, KANALBAU

GEMÄß VEREINBARUNG DER TV-PARTEIEN VOM 01.JULI 2012

Mo - Fr, 12.02. - 23.02.2018
07:40 - 17:00 Uhr

ABZ Geradstetten
Oberer Wasen 4, 73630 Geradstetten

Mitglied: 650,00 € USt.-frei
Mitglied - ESF 30%: 455,00 € USt.-frei
Mitglied - ESF 50%: 325,00 € USt.-frei
Nichtmitglied: 800,00 € USt.-frei
Nichtmitglied - ESF 30%: 560,00 € USt.-frei
Nichtmitglied - ESF 50%: 400,00 € USt.-frei
Prüfungsgebühr: 100,00 € USt.-frei
inkl. Seminarunterlagen.
Seminarunterlagen und umfangreiche Fachliteratur sind in der Kursgebühr enthalten.

ESF-Förderbedingungen Seite 186

Unterstützt durch das Ministerium für Wirtschaft, Arbeit und Wohnungsbau Baden-Württemberg aus Mitteln des Europäischen Sozialfonds

Referenten aus Bauunternehmen, Ing.-Büros, BG-Bau und dem Bildungszentrum

Anmeldung bis 30.11.2017
Anmeldeformular Seite 198

Teilnahmevoraussetzungen
Ausreichende Kenntnisse der deutschen Sprache in Wort und Schrift. Bestandene Abschlussprüfung in einem anerkannten Bauberuf und danach eine einschlägige Berufspraxis, die unter Anrechnung der vorgeschriebenen Ausbildungszeit mind. 5 Jahre beträgt, oder eine mind. 6-jährige einschlägige Berufspraxis.

Die schriftliche Abschlussprüfung findet am Ende des 2-wöchigen Vorbereitungslehrganges statt. Das Fachgespräch für den Prüfungsteil Bautechnik und eine evtl. durchzuführende mündliche Prüfung ca. 4 Wochen später.

Bitte gesonderte Anmeldeformulare anfordern

IHR NUTZEN

Der Werkpolier führt und leitet eine Gruppe von Arbeitnehmern in Teilbereichen der Bauausführung auch unter eigener Mitarbeit. Diese Prüfung vor dem zuständigen Prüfungsausschuss ist zusammen mit der Anstellung als Werkpolier die Regelqualifikation nach dem BRTV.
Dieser Teil 2 Bautechnik mit der Spezialqualifikation (Erd-, Straßen-, Kanalbau) führt zusammen mit dem Teil 1 Baubetrieb, Mitarbeiterführung und Bautechnik Grundlagen (Kurs Nr. A 18.1.4) zum Abschluss Werkpolier im Tiefbau.

WESENTLICHE SEMINARINHALTE

SPEZIALQUALIFIKATION TIEFBAU (ERD-, STRAßEN-, KANALBAU)

- Lesen von Bauzeichnungen Tiefbau, Skizzen anfertigen
- Bodenverbesserungs- und Bodenverfestigungsmaßnahmen
- Baustoffe für den Oberbau, Straßenentwässerung
- Herstellen und Verfüllen von Baugruben und Gräben, Systemverbau
- Baumaschinen im Erd-, Straßen- und Kanalbau
- Abwasserleitungen und Schachtbauwerke
- Durchführen von Dichtheitsprüfungen

SCHRIFTLICHE ABSCHLUSSPRÜFUNG, FACHGESPRÄCH

ZIELGRUPPE

Facharbeiter, Vorarbeiter

VERANSTALTER:
Berufsförderungsgesellschaft der Württembergischen Bauwirtschaft mbH
Info Seite 185

VORARBEITER HOCHBAU UND BAUEN IM BESTAND
GEMÄß VEREINBARUNG DER TV-PARTEIEN VOM 01.07.2012

Seminar-Nr.:
Siehe Termin

IHR NUTZEN
Der Vorarbeiter führt eine kleine Gruppe von Arbeitnehmern, auch unter eigener Mitarbeit. Dieser Lehrgang und die anschließende Prüfung vor dem zuständigen Prüfungsausschuss qualifiziert den Mitarbeiter zur Anstellung als Vorarbeiter nach der Regelung des BRTV.

WESENTLICHE SEMINARINHALTE
TEIL BAUTECHNIK UND BAUBETRIEB

- Mitwirken beim Einrichten und Räumen einer Baustelle
- Erstellen von Aufmaßen, Anfertigen von Skizzen
- Sicherheit- und Gesundheitsschutz, Baustellensicherung
- Dokumentieren der Arbeitsleistung, Baustellenberichterstattung
- Lesen von Bauzeichnungen (Schal- und Bewehrungspläne, Entwässerungspläne)
- Anwenden von Methoden der Lage und Höhenmessung
- Baustoffkunde, Bauverfahren Hochbau
- Einsetzen und Warten von Baugeräten, el. Strom auf der Bst.
- Durchführen und Dokumentieren von Eigenüberwachungen
- Baustelleneinrichtung, Arbeitsvorbereitung

TEIL MITARBEITERFÜHRUNG

- Führen von kleinen Arbeitsgruppen
- Lösen von Konflikten
- Durchführung von Einarbeitung, Ausbildung und Praktika
- Kenntnisse wesentlicher tarifrechtlicher und arbeitsrechtlicher Regelungen

SCHRIFTLICHE ABSCHLUSSPRÜFUNG

ZIELGRUPPE
Facharbeiter, gewerbliche Mitarbeiter

TERMIN 1 (SEMINAR-NR.: B 18.1.02)**
Mo - Fr, 15.01. - 26.01.2018
07:40 - 17:00 Uhr

Komzet Bau Bühl
Siemensstr. 4, 77815 Bühl

TERMIN 2* (SEMINAR-NR.: A 18.3.1)
Mo - Fr, 19.02. - 02.03.2018
07:30 - 16:30 Uhr

ABZ Geislingen
Grube-Karl-Str. 32, 73312 Geislingen

TERMIN 3* (SEMINAR-NR.: A 18.2.4)
Mo - Fr, 19.02. - 02.03.2018
07:30 - 17:00 Uhr

ABZ Sigmaringen
In der Au 14, 72488 Sigmaringen

Mitglied: 790,00 € USt.-frei
Nichtmitglied: 980,00 € USt.-frei
Prüfungsgebühr: 100,00 € USt.-frei
inkl. Seminarunterlagen.

ESF-Förderbedingungen Seite 186

Unterstützt durch das Ministerium für Wirtschaft, Arbeit und Wohnungsbau Baden-Württemberg aus Mitteln des Europäischen Sozialfonds

Ausbildungsmeister der Bildungszentren, Aufsichtsperonen der BG-Bau, Mitarbeiter aus Bauunternehmen

Anmeldungen bis spätestens 2 Wochen vor Lehrgangsbeginn
Anmeldeformular Seite 198 und Seite 199

Teilnahmevoraussetzungen
Ausreichende Kenntnisse der deutschen Sprache in Wort und Schrift. Bestandene Abschlussprüfung in einem anerkannten Bauberuf und danach eine einschlägige Berufspraxis, die unter Anrechnung der vorgeschriebenen Ausbildungszeit mind. 4 Jahre beträgt, oder eine mind. 5-jährige einschlägige Berufspraxis.

***VERANSTALTER:**
Berufsförderungsgesellschaft der Württembergischen Bauwirtschaft mbH
Info Seite 185

****VERANSTALTER:**
Berufsförderungswerk der Südbadischen Bauwirtschaft GmbH
Info Seite 185

Seminar-Nr.:
Siehe Termin

VORARBEITER TIEFBAU (ERD-, STRAßEN- UND KANALBAU)

GEMÄß VEREINBARUNG DER TV-PARTEIEN VOM 01.07.2012

TERMIN 1* (SEMINAR-NR.: A 18.1.6)
Mo - Fr, 08.01. - 19.01.2018
07:30 - 16:30 Uhr

ABZ Geradstetten
Oberer Wasen 4, 73630 Geradstetten

TERMIN 2 (SEMINAR-NR.: B 18.1.01)**
Mo - Fr, 08.01. - 19.01.2018
07:40 - 17:00 Uhr

Komzet Bau Bühl
Siemensstr. 4, 77815 Bühl

TERMIN 3* (SEMINAR-NR.: A 18.2.3)
Mo - Fr, 22.01. - 02.02.2018
07:30 - 16:30 Uhr

ABZ Sigmaringen
In der Au 14, 72488 Sigmaringen

TERMIN 4* (SEMINAR-NR.: A 18.1.7)
Mo - Fr, 12.02. - 23.02.2018
07:30 - 16:30 Uhr

ABZ Geradstetten
Oberer Wasen 4, 73630 Geradstetten

Mitglied: 790,00 € USt.-frei
Mitglied - ESF 30%: 553,00 € USt.-frei
Mitglied - ESF 50%: 395,00 € USt.-frei
Nichtmitglied: 980,00 € USt.-frei
Nichtmitglied - ESF 30%: 686,00 € USt.-frei
Nichtmitglied - ESF 50%: 490,00 € USt.-frei
Prüfungsgebühr: 100,00 € USt.-frei
inkl. Seminarunterlagen.

ESF-Förderbedingungen Seite 186

Unterstützt durch das Ministerium für Wirtschaft, Arbeit und Wohnungsbau Baden-Württemberg aus Mitteln des Europäischen Sozialfonds

Ausbildungsmeister der Bildungszentren
Aufsichtspersonen der BG Bau
Vertreter aus Bauunternehmen

Anmeldungen bis spätestens zwei Wochen vor Lehrgangsbeginn
Anmeldeformular Seite 198 und Seite 199

Teilnahmevoraussetzungen
Ausreichende Kenntnisse der deutschen Sprache in Wort und Schrift. Bestandene Abschlussprüfung in einem anerkannten Bauberuf und danach eine einschlägige Berufspraxis, die unter Anrechnung der vorgeschriebenen Ausbildungszeit mind. 4 Jahre beträgt, oder eine mind. 5-jährige einschlägige Berufspraxis.

IHR NUTZEN

Der Vorarbeiter führt eine kleine Gruppe von Arbeitnehmern, auch unter eigener Mitarbeit. Dieser Lehrgang und die anschließende Prüfung vor dem zuständigen Prüfungsausschuss qualifiziert den Mitarbeiter zur Anstellung als Vorarbeiter nach der Regelung des BRTV.

WESENTLICHE SEMINARINHALTE

TEIL BAUTECHNIK UND BAUBETRIEB

- Mitwirken beim Einrichten und Räumen einer Baustelle
- Erstellen von Aufmaßen, Anfertigen von Skizzen
- Dokumentieren der Arbeitsleistung, Baustellenberichterstattung
- Lesen von Bauzeichnungen (Lage-, Höhen- und Entw.-pläne)
- Anwenden von Methoden der Lage und Höhenmessung
- Baustoffkunde, Bauverfahren Tiefbau
- Einsetzen und Warten von Baugeräten
- Durchführen und Dokumentieren von Eigenüberwachungen
- Baustelleneinrichtung, Arbeitsvorbereitung
- Baustellensicherung
- Sicherheit und Gesundheitsschutz bei der Arbeit

TEIL MITARBEITERFÜHRUNG

- Führen von kleinen Arbeitsgruppen
- Lösen von Konflikten
- Durchführung von Einarbeitung, Ausbildung und Praktika
- Kenntnisse wesentlicher tarifrechtlicher und arbeitsrechtlicher Regelungen

SCHRIFTLICHE ABSCHLUSSPRÜFUNG

ZIELGRUPPE

Facharbeiter, gewerbliche Mitarbeiter

***VERANSTALTER:**
Berufsförderungsgesellschaft der Württembergischen Bauwirtschaft mbH
Info Seite 185

****VERANSTALTER:**
Berufsförderungswerk der Südbadischen Bauwirtschaft GmbH
Info Seite 185

NEU

VORBEREITUNG VORARBEITER
TIEF- UND HOCHBAU

Seminar-Nr.:
Siehe Termin

IHR NUTZEN
Übungen der grundsätzlichen Lehrinhalte im Vorarbeiterlehrgang Hochbau und Tiefbau.
Das Seminar ist geeignet für gewerbliche Mitarbeiter, die sich Kenntnisse in der Bautechnik/Baubetrieb und Mitarbeiterführung aneignen wollen. Der Lehrgang empfiehlt sich besonders für Teilnehmer mit lange zurückliegender Berufs-, bzw. Schulausbildung. Er ist die Grundlage der Anforderungen im Vorbereitungslehrgang zur schriftlichen Abschlussprüfung.

WESENTLICHE SEMINARINHALTE
- Grundlagen Fachrechnen
- Rechnen mit dem Taschenrechner
- Lesen einfacher Baustellenpläne
- Baustoffe im Hoch- und Tiefbau
- Bedeutung der Mitarbeiterführung
- Ausbilden auf der Baustelle

ZIELGRUPPE
gewerbliche Mitarbeiter

TERMIN 1* (SEMINAR-NR.: A 17.3.1)
Mo - Fr, 11.12. - 15.12.2017
07:30 - 16:30 Uhr

ABZ Geislingen
Grube-Karl-Str. 32, 73312 Geislingen

TERMIN 2 (SEMINAR-NR.: B 17.1.80)**
Mo - Fr, 11.12. - 15.12.2017
08:00 - 16:00 Uhr

Komzet Bau Bühl
Siemensstr. 4, 77815 Bühl

Mitglied: 590,00 € USt.-frei
Mitglied - ESF 30%: 413,00 € USt.-frei
Mitglied - ESF 50%: 295,00 € USt.-frei
Nichtmitglied: 708,00 € USt.-frei
Nichtmitglied - ESF 30%: 495,60 € USt.-frei
Nichtmitglied - ESF 50%: 354,00 € USt.-frei
inkl. Seminarunterlagen.

ESF-Förderbedingungen Seite 186

Unterstützt durch das Ministerium für Wirtschaft, Arbeit und Wohnungsbau Baden-Württemberg aus Mitteln des Europäischen Sozialfonds

Ausbildungsmeister des Bildungszentrums

Anmeldungen bis spätestens 2 Wochen vor Seminarbeginn
Anmeldeformular Seite 198 und Seite 199

***VERANSTALTER:**
Berufsförderungsgesellschaft der Württembergischen Bauwirtschaft mbH
Info Seite 185

****VERANSTALTER:**
Berufsförderungswerk der Südbadischen Bauwirtschaft GmbH
Info Seite 185

Seminar-Nr.:
Siehe Termin

FACHRECHNEN
VORBEREITUNG AUF DEN WERKPOLIERLEHRGANG

TERMIN 1 (SEMINAR-NR.: A 17.2.20)
Di - Do, 19.12. - 21.12.2017
07:30 - 17:00 Uhr

ABZ Sigmaringen
In der Au 14, 72488 Sigmaringen

TERMIN 2 (SEMINAR-NR.: A 17.1.60)
Di - Do, 19.12. - 21.12.2017
07:30 - 17:00 Uhr

ABZ Geradstetten
Oberer Wasen 4, 73630 Geradstetten

Mitglied: 350,00 € USt.-frei
Mitglied - ESF 30%: 245,00 € USt.-frei
Mitglied - ESF 50%: 175,00 € USt.-frei
Nichtmitglied: 420,00 € USt.-frei
Nichtmitglied - ESF 30%: 294,00 € USt.-frei
Nichtmitglied - ESF 50%: 210,00 € USt.-frei
inkl. Seminarunterlagen, Tagungsgetränke.

ESF-Förderbedingungen Seite 186

Unterstützt durch das Ministerium für Wirtschaft, Arbeit und Wohnungsbau Baden-Württemberg aus Mitteln des Europäischen Sozialfonds

Ausbildungsmeister des Bildungszentrums

Anmeldung bis 08.12.2017
Anmeldeformular Seite 198

IHR NUTZEN
Wiederholungen und Übungen typischer Rechenaufgaben, wie sie bei der Arbeit auf der Baustelle vorkommen können.

Das Seminar ist geeignet für gewerbliche Mitarbeiter, die ihre Kenntnisse im Fachrechnen auffrischen wollen sowie für Teilnehmer an einem geplanten Vorbereitungslehrgang zur Werkpolierprüfung. Der Lehrgang empfiehlt sich besonders für Teilnehmer mit lange zurückliegender Berufs-, bzw. Schulausbildung. Er ist die Grundlage der mathematischen Anforderungen im Vorbereitungslehrgang und der schriftlichen Abschlussprüfungen.

WESENTLICHE SEMINARINHALTE
- Grundrechenarten
- Brüche, Dezimalzahlen, Rechnen mit Einheiten
- Einfache Gleichungen
- Einfache Längen-, Flächen- und Körperberechnungen
- Überschlägiges Kopfrechnen
- Rechnen mit dem Taschenrechner

ZIELGRUPPE
gewerbliche Mitarbeiter

VERANSTALTER:
Berufsförderungsgesellschaft der Württembergischen Bauwirtschaft mbH
Info Seite 185

NEU

GEPRÜFTE/R BETRIEBSWIRT/IN NACH DER HANDWERKSORDNUNG - FACHRICHTUNG BAU

HÖCHSTE STUFE DER BETRIEBSWIRTSCHAFTLICHEN FORTBILDUNG IM HANDWERK - BUNDESWEIT ANERKANNT

Seminar-Nr.:
D 18.1.22

Meisterhaft

Unternehmensführung

IHR NUTZEN

Sich rasch verändernde Märkte und der steigende Wettbewerb erfordert Profis in der Unternehmensführung um nachhaltigen Erfolg zu erzielen. Strategisches Denken, ein vertieftes betriebswirtschaftliches Verständnis, mehr Sicherheit für Unternehmensentscheidungen und das Beherrschen aktueller Führungstechniken sind auch in kleinen und mittleren Unternehmen wichtige Voraussetzungen.
Betriebe müssen für die Zukunft wettbewerbs-, markt- und leistungsfähig sein. Gezielte Weiterbildung ist ein Instrument, um diesen Herausforderungen gerecht zu werden:

- differenziertere Kundenwünsche
- verschärfter Verdrängungswettbewerb
- schneller technischer Wandel
- steigende Qualitätsanforderungen
- steigende Kosten
- Konzentrationsprozesse
- internationale Konkurrenz
- geänderte oder neue Rechtsformen

Gepr. Betriebswirt/in (HwO) Fachrichtung Bau sollte werden:

Wer sein Unternehmen strategisch ausrichten möchte
Wer als Handwerksunternehmer seine betriebliche Existenz festigen will
Wer vor einer Betriebsübernahme steht
Wer sich als Handwerksmeister selbstständig machen will
Wer echte Führungsverantwortung anstrebt

Das einzigartige Konzept dieser Fortbildung mit ca. 700 Unterrichtsstunden verbindet Fachkompetenz, Methodenkompetenz und Sozialkompetenz mit Praxiswissen. Sie ist dadurch besonders geeignet für Berufspraktiker.
Das Qualifikationsprofil, das im geprüften Betriebswirt nach der Handwerksordnung vermittelt wird, ist praxisorientierter und generalistischer als viele andere betriebswirtschaftliche Fortbildungsangebote.

Der Abschluss erfolgt mit Prüfung und Zertifikat. Teile können daraus für ein Hochschulstudium angerechnet werden. Weitere Informationen unter www.bau-bildung-bw.de mit zahlreichen Unterlagen zum Download.

WESENTLICHE SEMINARINHALTE

UNTERNEHMENSSTRATEGIE

- Volkswirtschaftliche und gesellschaftliche Rahmenbedingungen bewerten
- Rechtliche Rahmenbedingungen bewerten
- Unternehmensstrategie planen

UNTERNEHMENSFÜHRUNG

- Unternehmensführung und Unternehmensorganisation gestalten
- Rechnungswesen im Unternehmen gestalten sowie Finanzierung und Liquidität sichern
- Marketingkonzept und Kundenmanagement umsetzen
- Wertschöpfung optimieren

PERSONALMANAGEMENT

- Personal planen und gewinnen
- Personal führen und entwickeln

INNOVATIONSMANAGEMENT

ZIELGRUPPE

Unternehmer, Meister, Jungunternehmer, Unternehmensnachfolger, Unternehmerfrauen, kaufmännische Mitarbeiter

Fr - Sa, 26.01.2018 - 28.09.2019

Freitag 13-20 Uhr
Samstag 08-16 Uhr
14-tägig zzgl. 1 Woche Vollzeit im September 2018 (Terminplan unter www.bau-bildung-bw.de)

Komzet Bau Bühl
Siemensstr. 4, 77815 Bühl

Teilnehmergebühr: 6.500,00 € USt.-frei
Prüfungsgebühr: 750,00 € USt.-frei
inkl. Seminarunterlagen, Tagungsgetränke.
Zahlung ist in 5 Raten a 1.300 Euro jeweils im Januar, Mai, September 2018 und Januar und Mai 2019 vorgesehen. Prüfungsgebühren an die HWK fallen im September 2019 an.

Teilnehmer können über das Aufstiegs-BAföG nach dem Aufstiegsfortbildungsförderungsgesetz (kurz: AFBG) finanziell unterstützt werden. Sie können einen Zuschuss von 40% der Kurs- und Prüfungsgebühren ohne Lehrgangsunterlagen (hier 2.688 Euro) erhalten. Zusätzlich kann ein zinsgünstiges Darlehen aufgenommen werden. Informationen unter www.aufstiegs-bafoeg.de.

Für ca. 60 Euro können Sie im EZ mit Frühstück vor Ort im Seminarhotel übernachten.

Referenten des Instituts für Technik der Betriebsführung, Karlsruhe

Anmeldung bis 09.01.2018
Anmeldeformular Seite 201

Teilnahmevoraussetzungen
Meisterprüfung im Handwerk
oder
anerkannten Fortbildungsabschluss zum Industriemeister/zur Industriemeisterin, Fachwirt/Fachwirtin, Fachkaufmann/Fachkauffrau, zu einem Fachmeister/einer Fachmeisterin oder über eine Abschluss zum/zur staatlich geprüften Techniker/in.
oder
seit mindestens drei Jahren an verantwortlicher Stelle (z. B. als Unternehmerfrau oder mitarbeitende/r Familienangehörige/r) in einem Handwerksunternehmen und können bereits auf betriebswirtschaftlichen Fortbildungen aufbauen
oder
Sie können vergleichbare fachlich einschlägige Qualifikation
nachweisen.

Das ist der Premiumabschluss für Betriebsnachfolger auf der Meisterplusebene!

INFOVERANSTALTUNG BETRIEBSWIRT/IN
Mi, 22.11.2017, 18:00-19:00 Uhr
Ort: Bühl
Anmeldung: www.bau-bildung-bw.de

VERANSTALTER:
Berufsförderungswerk der Südbadischen Bauwirtschaft GmbH
Info Seite 185

Ansprechpartnerin: Karin Griesinger Tel. 0761 70302-43
griesinger@bauwirtschaft-bw.de

MEWA
TEXTIL-MANAGEMENT
Hart arbeiten und
trotzdem gut aussehen.
WIR MANAGEN DAS
MEWA AG & Co. Vertrieb OHG
Hermann-Gebauer-Straße 5 · 77974 Meißenheim
Telefon 07824 30-436 · Telefax 07824 30-415
E-Mail: handwerk@mewa.de · www.mewa.de
mewa.de/dynamic-construct

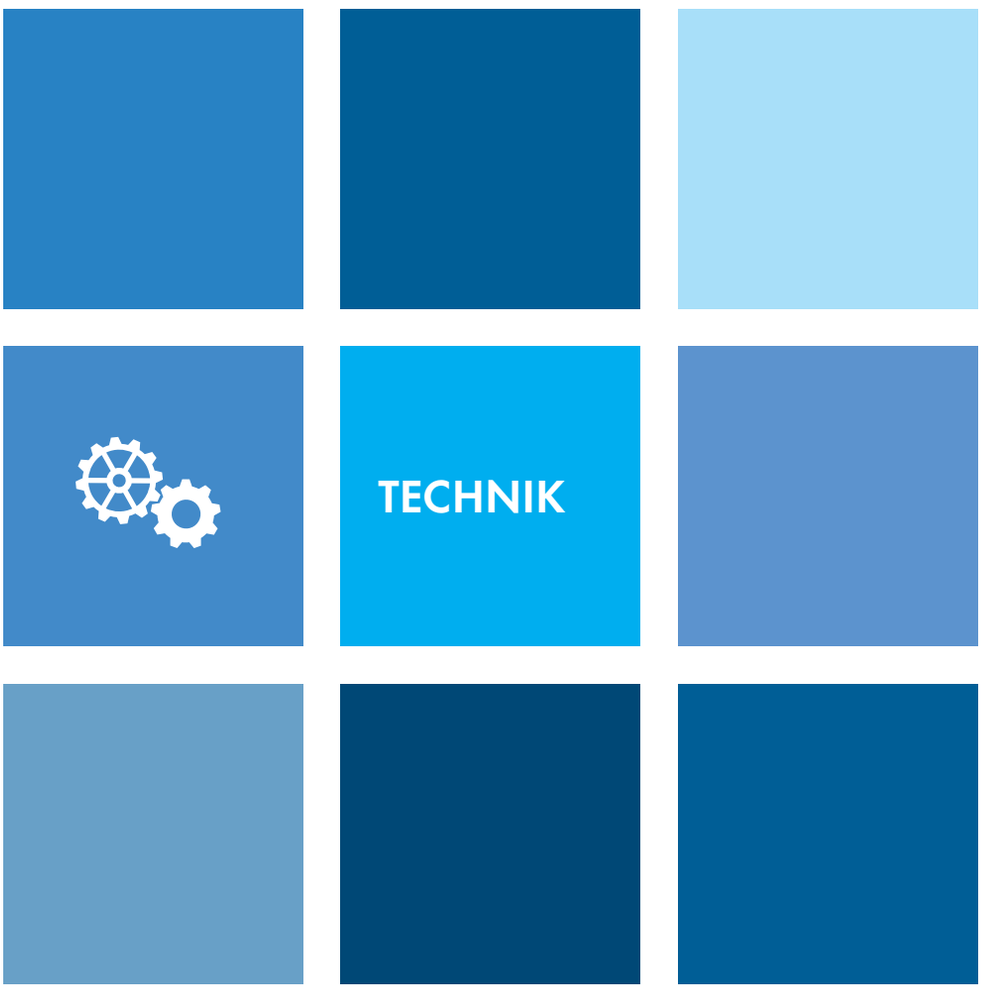

Hochbau Seite 110
Tiefbau Seite 115
Holzbau/Ausbau Seite 131
Betonbau Seite 144
Bauphysik Seite 159
weitere technische Themen Seite 169

HOCHBAU

Seminar-Nr.:
A 18.3.5

Meisterhaft

Technik

ABDICHTEN IM HOCHBAU
PRAXISLEHRGANG

Mo - Mi, 05.02. - 07.02.2018
08:00 - 17:00 Uhr

ABZ Geislingen
Grube-Karl-Str. 32, 73312 Geislingen

Mitglied: 350,00 € USt.-frei
Mitglied - ESF 30%: 245,00 € USt.-frei
Mitglied - ESF 50%: 175,00 € USt.-frei
Nichtmitglied: 420,00 € USt.-frei
Nichtmitglied - ESF 30%: 294,00 € USt.-frei
Nichtmitglied - ESF 50%: 210,00 € USt.-frei
inkl. Seminarunterlagen.

ESF-Förderbedingungen Seite 186

Unterstützt durch das Ministerium für Wirtschaft, Arbeit und Wohnungsbau Baden-Württemberg aus Mitteln des Europäischen Sozialfonds

Ausbildungsmeister des Bildungszentrums

Anmeldung bis 22.01.2018
Anmeldeformular Seite 198

IHR NUTZEN
Der TN lernt die gängigen Abdichtungsmaterialien, deren fachgerechten Einsatz und Verarbeitung kennen.

WESENTLICHE SEMINARINHALTE
- Abdichten von Kellerwänden mit KMB und MDS
- Schweißen von Fugenbändern
- Arbeits- und Dehnfugen, dauerelastische Fugen
- Bahnenabdichtung
- Rissverpressung mittels Injektionen
- praktischen Vorführungen und Übungen

ZIELGRUPPE
gewerbliche Mitarbeiter

VERANSTALTER:
Berufsförderungsgesellschaft der Württembergischen Bauwirtschaft mbH
Info Seite 185

SANIEREN VON MAUERWERK
BESTANDSERFASSUNG - NACHTRÄGLICHE ABDICHTUNG - VERPRESSUNG

Seminar-Nr.:
B 17.1.70

Meisterhaft

Technik

IHR NUTZEN
Historische Mauerwerke sind in vielfältigen Ausprägungen anzutreffen und stellen damit die an der Begutachtung, Planung und Ausführung Beteiligten befassten vor komplexe Problemstellungen. Neben den Problemen der Mauerwerksdurchfeuchtung und Abdichtung geht es um Fragestellungen der Standsicherheit, der nachträglichen Konsolidierung und der geeigneten Bauwerksdiagnostik. Anhand realisierten Projekten werden Ihnen in diesem Seminar exemplarisch Hinweise für die Planung und Ausführung sowie die Verarbeitung der eingesetzten Materialien gegeben und die Dauerhaftigkeit des instandgesetzten Mauerwerks zu fördern.

WESENTLICHE SEMINARINHALTE
- Bestandserfassung mit zerstörungsfreien Verfahren an Betonbauwerken, Ziegel- und Natursteinmauerwerk - Praxisberichte
- Bestandsbewertung mit Probeentnahme und Labormethoden - Praxisberichte (mechanische Eigenschaften, Wärmeleitfähigkeit, Salzbelastungen)
- Mauerwerksinstandsetzung und nachträgliche Abdichtung im Bestand an praktischen Beispielen
- praktische Vorführung: Mauerwerksinstandsetzung (Mauerankern, Verpresstechniken)
- Nachträgliche Bauwerksabdichtung von der Hydrophobierung / Horizontalsperre bis zur staatischen Stabilisierung (Grundlagen, Methoden und Projektbeispiele)
- Nachträgliche außenliegende Bauwerksabdichtung durch Injektionen (Grundlagen, Methoden und Projektbeispiele)

ANERKENNUNG ALS FORTBILDUNGSMAßNAHME:
- Diese Veranstaltung wird von der Architektenkammer Baden-Württemberg als Fort-/Weiterbildung mit einem Umfang von 8,5 Unterrichtsstunden für Mitglieder (nicht Architekten/Stadtplaner im Praktikum) anerkannt.

ZIELGRUPPE
Architekten, Bauingenieure, Bauleiter, Bautechniker, Führungskräfte, Meister, Sachverständige, Unternehmer, Werkpoliere

Di, 14.11.2017
09:00 - 17:00 Uhr

Komzet Bau Bühl
Siemensstr. 4, 77815 Bühl

Mitglied: 280,00 € USt.-frei
Mitglied - ESF 30%: 196,00 € USt.-frei
Mitglied - ESF 50%: 140,00 € USt.-frei
Nichtmitglied: 350,00 € USt.-frei
Nichtmitglied - ESF 30%: 245,00 € USt.-frei
Nichtmitglied - ESF 50%: 175,00 € USt.-frei
inkl. Seminarunterlagen, Tagungsgetränke.

ESF-Förderbedingungen Seite 186

Unterstützt durch das Ministerium für Wirtschaft, Arbeit und Wohnungsbau Baden-Württemberg aus Mitteln des Europäischen Sozialfonds

Dr.-Ing. Gabriele Patitz Ingenieurbüro
Bauwerksdiagnostik und Schadensgutachten,
Dipl.-Ing. Maik Kramer Forschungs- und Prüfinstitut Steine und Erden Karlsruhe e.V.,
Axel Müller, MC-Bauchemie
Udo Werner, Desoi GmbH

Anmeldung bis 01.11.2017
Anmeldeformular Seite 199

VERANSTALTER:
Berufsförderungswerk der Südbadischen Bauwirtschaft GmbH
Info Seite 185

HYPERSCHNELL MIT HYBRIDANTRIEB

TAKEUCHI HYBRID: SCHON AB 180,00 € MIETE/TAG

UNSERE INNOVATIVEN ELEKTRO-DIESEL-HYBRIDBAGGER: SPAREN IHNEN WERTVOLLE ZEIT – AUF DER BAUSTELLE UND AUF DEM WEG DORTHIN!

Hand anlegen bei Innenabriss und Bausanierung? Diese Zeiten sind vorbei – dank unserer einzigartigen Elektro-Diesel-Hybridbagger! Ihr integrierter Elektroantrieb bringt nicht nur die volle Leistung wie der Dieselmotor, er spart Ihnen auch wertvolle Zeit. Außerdem ist der Takeuchi Hybrid im Elektrobetrieb komplett emissionsfrei: Damit erfüllt er jetzige und künftige Arbeits- und Umweltschutzvorgaben!

- Zeitsparend und emissionsfrei
- Perfekt für Innenabriss, Bausanierung und innerstädtische Baustellen
- Volle Leistung auch im Elektrobetrieb
- Einzige serienmäßige Werkslösung
- Einfachste Bedienung und Wartung
- Verfügbar als TB 210 RH, TB 216 SH, TB 228 H und TB 235 H

Informieren Sie sich jetzt über alle weiteren Vorteile unserer Elektro-Diesel-Hybridbagger: **www.hybrid-kompaktbagger.de**
Oder fragen Sie uns direkt: **+49 (0) 621/77 07 127.**

TAKEUCHI®

FUNDAMENTERDER NACH DIN 18014 - KORREKTE AUSFÜHRUNG

Seminar-Nr.:
B 18.3.21

Meisterhaft

Technik

IHR NUTZEN

Der Fundamenterder ist Bestandteil der elektrischen Anlage eines Gebäudes. Zuständig und verantwortlich für den Einbau und die Prüfung ist die Elektrofachkraft. In diesem Seminar wird die rechtliche Situation dargestellt, Lösungsansätze für die Ausführenden aufgezeigt und die erforderliche Dokumentation erläutert.

WESENTLICHE SEMINARINHALTE

- Gesetzliche Regelungen, Regelwerke; wer darf Fundamenterder installieren? Kooperationsmöglichkeiten für den Rohbauer
- Zusammenwirkung von Erdung und Potentialausgleich
- Arten von Erdern (Fundamenterder oder Ringerder)
- Verwendete Anschlussteile
- Werkstoffe der Erder
- Fundamenterder in verschiedenen Fundamentarten
- Problematik WU-Beton, KMB-Beschichtung
- Konstruktionsdetails
- Einbautipps, Verlege- und Anschlussbeispiele
- Typische Errichtungsfehler und Lösungen
- Dokumentation der Arbeiten
- Gefahrenanalyse, äußerer Blitzschutz
- Unterscheidung mit oder ohne Blitzschutz, zusätzliche Maßnahmen?
- Wann wird eine nachträgliche Verlegung eines Ringerders notwendig und welche Schwierigkeiten können hier auftreten?
- Erfahrungsaustausch

ANERKENNUNG ALS FORTBILDUNGSMAßNAHME:

- Die Anerkennung dieser Fortbildung wird bei der Architektenkammer Baden-Württemberg beantragt.

ZIELGRUPPE

Facharbeiter, Führungskräfte, Vorarbeiter, Meister, Poliere, Werkpoliere, Unternehmer, Sachverständige, Architekten, Bauingenieure, Bauleiter, Bautechniker

Di, 15.05.2018
13:00 - 17:00 Uhr

ABZ Donaueschingen
Humboldtstraße 9, 78166 Donaueschingen

Mitglied: 96,00 € USt.-frei
Nichtmitglied: 120,00 € USt.-frei
inkl. Seminarunterlagen, Tagungsgetränke.

Steffen Häusler Dipl.-Ing. (FH), Fachverband Elektro- und Informationstechnik BW
Matthias Ruth, OBO Bettermann

Anmeldung bis 02.05.2018
Anmeldeformular Seite 199

VERANSTALTER:
Berufsförderungswerk der Südbadischen Bauwirtschaft GmbH
Info Seite 185

Seminar-Nr.:
B 17.1.76

Meisterhaft

Technik

ERDBERÜHRTE BAUWERKSABDICHTUNG IM NEUBAU UND BESTAND

NEU

Di, 28.11.2017
09:00 - 16:30 Uhr

Komzet Bau Bühl
Siemensstr. 4, 77815 Bühl

Mitglied: 240,00 € USt.-frei
Mitglied - ESF 30%: 168,00 € USt.-frei
Mitglied - ESF 50%: 120,00 € USt.-frei
Nichtmitglied: 300,00 € USt.-frei
Nichtmitglied - ESF 30%: 210,00 € USt.-frei
Nichtmitglied - ESF 50%: 150,00 € USt.-frei
inkl. Seminarunterlagen, Tagungsgetränke.

ESF-Förderbedingungen Seite 186

Unterstützt durch das Ministerium für Wirtschaft, Arbeit und Wohnungsbau Baden-Württemberg aus Mitteln des Europäischen Sozialfonds

Rainer Spirgatis,
Sachverständiger für Bauwerksabdichtung

Anmeldung bis 15.11.2017
Anmeldeformular Seite 199

IHR NUTZEN

Die neueste Regelung zur Bauwerksabdichtung erdberührter Bauteile, die DIN 18533 mit ihren Bauteil- und Bauartenregelungen steht im Fokus dieses Seminares. Weiterführende Merkblätter und Richtlinien zur Planung, Verarbeitung und Beurteilung ausgeführter Abdichtungen haben sich diesem Problembereich angenommen und werden im Rahmen dieses Praxisseminares vorgestellt. Neben den bewährten Materialien zur „Keller- und Sockelabdichtung" im Wohnungsbau, dem Fachmann als flüssig aufzutragende Abdichtungsstoffe bekannt, wie PMBC (ehemals KMB), werden auch die neuesten Trends mit Flüssigen Polymeren Dickbeschichtungen (FPD) und Anwendungsmöglichkeiten der normativ geregelten Mineralischen Dichtschlämmen (MDS), sowie bahnenförmige Abdichtungsstoffe aufgezeigt. Dieses Seminar dient der Planungssicherheit und der detaillierter Beschreibung der Ausführungstechnik. Hilfestellungen zur Objektüberwachung und Kontrolle werden wie auch Anwendungsgrenzen und Erläuterungen zu den aufgezeigten Schadenfällen aufgezeigt.

WESENTLICHE SEMINARINHALTE

- Einführung in das Thema
- Fachbegriffe, Definitionen,
- Regelwerke wie: DIN, Richtlinien , Merkblätter, Empfehlungen
- Anforderungen an Planung, Stoffe, Ausführung, Untergrund, Verarbeitung der flüssig aufzubringenden Abdichtungsstoffe
- Praxis der Bauwerksabdichtung an Neubauten und der nachträglichen Abdichtung erdberührter Bauteile anhand von Fallbeispielen zur erdberührten Abdichtung und zur Sockelinstandsetzung
- Grenzen der Anwendung und Schadensfälle
- Maßnahmen zur Qualitätssicherung
- Bahnenförmige Abdichtungsstoffe

ANERKENNUNG ALS FORTBILDUNGSMAßNAHME

- Diese Veranstaltung wird von der Architektenkammer Baden-Württemberg als Fort-/Weiterbildung mit einem Umfang von 8 Unterrichtsstunden für Mitglieder (nicht Architekten/Stadtplaner im Praktikum) anerkannt.

ZIELGRUPPE

Sachverständige, Führungskräfte, Meister, Architekten, Bauingenieure, Bauleiter, Bautechniker

VERANSTALTER:
Berufsförderungswerk der Südbadischen Bauwirtschaft GmbH
Info Seite 185

TIEFBAU

ERDARBEITEN ATV DIN 18300 NEUFASSUNG
UMGANG MIT DEN NEUEN HOMOGENBEREICHEN/ SCHADSTOFFBELASTUNGEN

Seminar-Nr.:
B 17.7.75

Meisterhaft

Technik

IHR NUTZEN
In der neuen ATV DIN 18300 Erdarbeiten werden die Böden und Felsklassen durch neu eingeführte Homogenbereiche ersetzt. Dies hat Einfluss auf die Ausschreibung, Arbeitsvorbereitung und Abwicklung der Baumaßnahme. In diesem Seminar wird der Umgang mit den neuen Homogenbereichen vorgestellt und über die Erfahrungen aus der Praxis berichtet. Ihre Kenntnisse im Umgang mit Schadstoffen in Böden werden aufgefrischt und es werden Ihnen Hinweise für Veränderungen im Bauablauf und für Nachträge im Erdbau gegeben.

WESENTLICHE SEMINARINHALTE
- Einteilung des Baugrundes in Homogenbereiche nach VOB/C: Grundlagen und Erfahrungen aus der Praxis
- Schadstoffbelastung von Böden
  - Umwelttechnische Einstufung
  - Anforderung an Liefermaterialien und Entsorgung von Aushubmaterial
- Nachträge und gestörter Bauablauf im Erdbau
- Erfahrungsaustausch, Abschlussdiskussion

ZIELGRUPPE
Architekten, Bauingenieure, Bauleiter, Führungskräfte, Meister, Poliere, Unternehmer

Di, 28.11.2017
13:30 - 17:10 Uhr

Zell am Hamersbach
Steinenfeld 38, 77736 Zell am Hamersbach

Mitglied: 128,00 € USt.-frei
Nichtmitglied: 160,00 € USt.-frei
inkl. Seminarunterlagen, Tagungsgetränke.

Dr. Martin Brodbeck, Smoltczyk & Partner GmbH, Ulrike Eberle und Helmut Schwarzmüller, Ingenieurbüro Roth

Anmeldung bis 17.11.2017
Anmeldeformular Seite 199

ANERKENNUNG ALS FORTBILDUNGSMAßNAHME:
- Diese Veranstaltung wird von der Architektenkammer Baden-Württemberg als Fort-/Weiterbildung mit einem Umfang von 4 Unterrichtsstunden für Mitglieder und Architekten/Stadtplaner im Praktikum für die Fachrichtung Landschaftsarchitektur anerkannt.

VERANSTALTER:
Berufsförderungswerk der Südbadischen Bauwirtschaft GmbH
Info Seite 185

Seminar-Nr.:
Siehe Termin

Meisterhaft

Technik

ERDARBEITEN ATV DIN 18300 NEUFASSUNG
VEREINHEITLICHUNG DER BODEN- UND FELSKLASSEN

TERMIN 1 (SEMINAR-NR.: A 18.2.9)
Mi, 07.02.2018
09:00 - 17:00 Uhr

ABZ Sigmaringen
In der Au 14, 72488 Sigmaringen

TERMIN 2 (SEMINAR-NR.: A 18.1.29)
Mo, 19.03.2018
09:00 - 17:00 Uhr

ABZ Geradstetten
Oberer Wasen 4, 73630 Geradstetten

Mitglied: 312,00 € USt.-frei
Mitglied - ESF 30%: 218,40 € USt.-frei
Mitglied - ESF 50%: 156,00 € USt.-frei
Nichtmitglied: 390,00 € USt.-frei
Nichtmitglied - ESF 30%: 273,00 € USt.-frei
Nichtmitglied - ESF 50%: 195,00 € USt.-frei
inkl. Seminarunterlagen, Tagungsgetränke.

ESF-Förderbedingungen Seite 186

Unterstützt durch das Ministerium für Wirtschaft, Arbeit und Wohnungsbau Baden-Württemberg aus Mitteln des Europäischen Sozialfonds

Professor Dipl.-Ing. Rolf Schrodi

Anmeldungen bis spätestens 2 Wochen vor Lehrgangsbeginn
Anmeldeformular Seite 198

IHR NUTZEN

In der VOB 2015 wurde die Einteilung der Boden- und Felsklassen vereinheitlicht. Die Baugrundbeschreibungen in der alten VOB-C differieren stark, obwohl die Bodenart wesentlichen Einfluss auf die jeweilige Bauleistung hat.
Diese Vereinheitlichung wird Veränderungen in der Baugrundbeschreibung und der Ausschreibungspraxis nach sich ziehen. Die Bearbeitbarkeit eines Bodens wird zukünftig allein durch spezifische boden- und felsmechanischen Kennwerte beschrieben. Der AN muss auf der Grundlage dieser Kennwerte den Boden beurteilen.

WESENTLICHE SEMINARINHALTE

- Neufassung DIN 18300 - Homogenbereiche
- Kennwerte zur Beschreibung von Boden und Fels
- Bestimmung der Kennwerte zur Beschreibung von Boden und Fels
- Bodengruppeneinteilung nach DIN 18196
- Beschreibung von Böden - Vergleich mit bisherigen Bodenklassen
- Beschreibung von Fels - Vergleich mit bisherigen Felsklassen
- Angaben in Baugrundgutachten / Baugrundmodell
- Konsequenzen aus der Beschreibung von Boden und Fels und deren Auswirkung auf die Baupreisermittlung in Beispielen
- Neufassung anderer ATVen im Bereich Baugrund und deren Konsequenzen
- ZDB Merkblatt Homogenbereiche

ZIELGRUPPE

Bauleiter, Meister, Poliere

VERANSTALTER:
Berufsförderungsgesellschaft der Württembergischen Bauwirtschaft mbH
Info Seite 185

GW 129/S 129, MIT BSDA 5 JAHRE GÜLTIGKEIT 2017
IN KOOPERATION MIT DVGW-BERUFSBILDUNGSWERK MÜNCHEN

Seminar-Nr.:
Siehe Termin

Meisterhaft

Technik

IHR NUTZEN
Das Seminar dient der Qualifizierung von Ausführenden und Aufsichtsführenden bei Baumaßnahmen im Bereich von Versorgungsanlagen zur Vermeidung von Unfällen und Schäden.
Der Teilnehmer erhält eine registrierte Teilnahmebescheinigung und die Checkkarte. Die Bescheinigung hat eine Gültigkeit von fünf Jahren. Danach ist eine Nachschulung durchzuführen.
Weitere Informationen unter www.profi-partner-club.de

WESENTLICHE SEMINARINHALTE
THEORETISCHER TEIL:

- Arbeiten in der Nähe von erdverlegten Versorgungsnetzen, rechtliche Aspekte, Schadensauswertungen
- Arbeitsvorbereitung, Netzauskunft, Planwerke, Lage von Leitungen
- Erkundungsmaßnahmen vor Ort, Handschachtung
- Kommunikationskabel, Stromkabel, Erdgasleitungen, Fernwärme, Wasser-/ Abwasserleitungen, Mess- und Signalkabel
- Hinweise über Lage von Leitungen im Boden
- Arbeitsschutz und Schutzausstattung
- Umsetzung von Schutzanweisungen
- Von Schäden ausgehende Gefahren
- Allgemeine Verhaltensregeln

PRAKTISCHER TEIL:

- Schadensfallsimulationen mit Gas und Strom

SCHRIFTLICHE LERNZIELKONTROLLE

ZIELGRUPPE
Führer von Baugeräten, Facharbeiter, Vorarbeiter, Poliere

TERMIN 1 (SEMINAR-NR.: A 17.1.62)
Fr, 22.09.2017
08:30 - 14:30 Uhr

ABZ Geradstetten
Oberer Wasen 4, 73630 Geradstetten

TERMIN 2 (SEMINAR-NR.: A 17.1.63)
Fr, 27.10.2017
08:30 - 14:30 Uhr

ABZ Geradstetten
Oberer Wasen 4, 73630 Geradstetten

TERMIN 3 (SEMINAR-NR.: A 17.1.64)
Fr, 01.12.2017
08:30 - 14:30 Uhr

ABZ Geradstetten
Oberer Wasen 4, 73630 Geradstetten

TERMIN 4 (SEMINAR-NR.: A 17.1.65)
Fr, 15.12.2017
08:30 - 14:30 Uhr

ABZ Geradstetten
Oberer Wasen 4, 73630 Geradstetten

Seminarpreis: 260,00 € USt.-frei
inkl. Seminarunterlagen, Tagungsgetränke.
NEU: Arbeitsschutzprämie: Finanzielle Förderung für Mitglieder der BG Bau je Mitarbeiter bis zu 100,00 .
BG BAU – Berufsgenossenschaft der Bauwirtschaft, Tel: 0231 / 5431 - 1007;
Mail: arbeitsschutzpraemien@bgbau.de, Internet: www.bgbau.de

Von BALSiBau (Bundesweite Arbeitsgemeinschaft der Leitungsbetreiber zur Schadensminimierung im Bau) anerkannte Trainer

Anmeldungen bis spätestens 2 Wochen vor Lehrgangsbeginn
Anmeldeformular Seite 198

VERANSTALTER:
Berufsförderungsgesellschaft der Württembergischen Bauwirtschaft mbH
Info Seite 185

Seminar-Nr.:
Siehe Termin

Meisterhaft

Technik

GW 129/S 129, MIT BSDA 5 JAHRE GÜLTIGKEIT 2018
IN KOOPERATION MIT DVGW-BERUFSBILDUNGSWERK MÜNCHEN

TERMIN 1 (SEMINAR-NR.: A 18.1.40)
Do, 11.01.2018
08:30 - 14:30 Uhr
ABZ Geradstetten
Oberer Wasen 4, 73630 Geradstetten

TERMIN 2 (SEMINAR-NR.: A 18.1.41)
Mi, 24.01.2018
08:30 - 14:30 Uhr
ABZ Geradstetten
Oberer Wasen 4, 73630 Geradstetten

TERMIN 3 (SEMINAR-NR.: A 18.1.42)
Mi, 28.02.2018
08:30 - 14:30 Uhr
ABZ Geradstetten
Oberer Wasen 4, 73630 Geradstetten

TERMIN 4 (SEMINAR-NR.: A 18.1.43)
Mi, 07.03.2018
08:30 - 14:30 Uhr
ABZ Geradstetten
Oberer Wasen 4, 73630 Geradstetten

TERMIN 5 (SEMINAR-NR.: A 18.1.44)
Mi, 14.03.2018
08:30 - 14:30 Uhr
ABZ Geradstetten
Oberer Wasen 4, 73630 Geradstetten

TERMIN 6 (SEMINAR-NR.: A 18.1.45)
Fr, 23.03.2018
08:30 - 14:30 Uhr
ABZ Geradstetten
Oberer Wasen 4, 73630 Geradstetten

TERMIN 7 (SEMINAR-NR.: A 18.1.46)
Fr, 13.04.2018
08:30 - 14:30 Uhr
ABZ Geradstetten
Oberer Wasen 4, 73630 Geradstetten

TERMIN 8 (SEMINAR-NR.: A 18.1.47)
Fr, 20.04.2018
08:30 - 14:30 Uhr
ABZ Geradstetten
Oberer Wasen 4, 73630 Geradstetten

Seminarpreis: 260,00 € USt.-frei
inkl. Seminarunterlagen, Tagungsgetränke.
NEU: Arbeitsschutzprämie: Finanzielle Förderung für Mitglieder der BG Bau je Mitarbeiter bis zu 100,00 .
BG BAU – Berufsgenossenschaft der Bauwirtschaft, Tel: 0231 / 5431 - 1007; Mail: arbeitsschutzpraemien@bgbau.de, Internet: www.bgbau.de

Von BALSiBau (Bundesweite Arbeitsgemeinschaft der Leitungsbetreiber zur Schadensminimierung im Bau) anerkannte Trainer

Anmeldungen bis spätestens 2 Wochen vor Lehrgangsbeginn
Anmeldeformular Seite 198

Weitere Termine in 2018 beim ABZ Geradstetten erfragen Tel. 07151 974236 Fr. Viertel

IHR NUTZEN
Das Seminar dient der Qualifizierung von Ausführenden und Aufsichtsführenden bei Baumaßnahmen im Bereich von Versorgungsanlagen zur Vermeidung von Unfällen und Schäden.
Der Teilnehmer erhält eine registrierte Teilnahmebescheinigung und die Checkkarte. Die Bescheinigung hat eine Gültigkeit von fünf Jahren. Danach ist eine Nachschulung durchzuführen.
Weitere Informationen unter www.profi-partner-club.de

WESENTLICHE SEMINARINHALTE
THEORETISCHER TEIL:

- Arbeiten in der Nähe von erdverlegten Versorgungsnetzen, rechtliche Aspekte, Schadensauswertungen
- Arbeitsvorbereitung, Netzauskunft, Planwerke, Lage von Leitungen
- Erkundungsmaßnahmen vor Ort, Handschachtung
- Kommunikationskabel, Stromkabel, Erdgasleitungen, Fernwärme, Wasser-/ Abwasserleitungen, Mess- und Signalkabel
- Hinweise über Lage von Leitungen im Boden
- Arbeitsschutz und Schutzausstattung
- Umsetzung von Schutzanweisungen
- Von Schäden ausgehende Gefahren
- Allgemeine Verhaltensregeln

PRAKTISCHER TEIL:

- Schadensfallsimulationen mit Gas und Strom

SCHRIFTLICHE LERNZIELKONTROLLE

ZIELGRUPPE
Führer von Baugeräten, Facharbeiter, Vorarbeiter, Poliere

VERANSTALTER:
Berufsförderungsgesellschaft der Württembergischen Bauwirtschaft mbH
Info Seite 185

GW 129 / S 129 - SCHULUNG
SICHERHEIT BEI BAUARBEITEN IM BEREICH VON VERSORGUNGSANLAGEN

Seminar-Nr.:
Siehe Termin

IHR NUTZEN
Das Seminar dient der Qualifizierung von Ausführenden und Aufsichtsführenden bei Baumaßnahmen im Bereich von Versorgungsanlagen zur Vermeidung von Unfällen und Schäden.
Registrierte Teilnahmebescheinigung und Checkkarte.
Die Bescheinigung gilt drei Jahre. Danach ist eine Nachschulung durchzuführen.
Weitere Informationen unter www.profi-partner-club.de

WESENTLICHE SEMINARINHALTE
- Arbeiten in der Nähe von erdverlegten Versorgungsnetzen, rechtliche Aspekte, Schadensauswertungen
- Arbeitsvorbereitung, Netzauskunft, Planwerke, Lage von Leitungen
- Erkundungsmaßnahmen vor Ort, Handschachtung
- Kommunikationskabel, Stromkabel, Erdgasleitungen, Fernwärme, Wasser-/ Abwasserleitungen, Mess- und Signalkabel
- Hinweise über Lage von Leitungen im Boden
- Arbeitsschutz und Schutzausstattung
- Umsetzung von Schutzanweisungen
- Von Schäden ausgehende Gefahren
- Allgemeine Verhaltensregeln
- Schriftliche Lernzielkontrolle

ZIELGRUPPE
Führer von Baugeräten, Facharbeiter, Vorarbeiter, Poliere

TERMIN 1 (SEMINAR-NR.: B 17.1.73)
Fr, 17.11.2017
09:00 - 16:00 Uhr
Komzet Bau Bühl
Siemensstraße 4, 77815 Bühl

TERMIN 2 (SEMINAR-NR.: B 18.3.05)
Mi, 17.01.2018
09:00 - 16:00 Uhr
ABZ Donaueschingen
Humboldtstraße 9, 78166 Donaueschingen

TERMIN 3 (SEMINAR-NR.: B 18.2.12)
Di, 30.01.2018
09:00 - 16:00 Uhr
Haus der Bauwirtschaft
Holbeinstr. 16, 79100 Freiburg

TERMIN 4 (SEMINAR-NR.: B 18.1.20)
Di, 27.02.2018
09:00 - 16:00 Uhr
Komzet Bau Bühl
Siemensstraße 4, 77815 Bühl

TERMIN 5 (SEMINAR-NR.: B 18.1.33)
Fr, 20.04.2018
09:00 - 16:00 Uhr
Komzet Bau Bühl
Siemensstraße 4, 77815 Bühl

Seminarpreis: 190,00 € USt.-frei
inkl. Seminarunterlagen, Tagungsgetränke.
NEU:
Arbeitsschutzprämie: Finanzielle Förderung durch die BG Bau je Mitarbeiter bis zu 50,00 Euro.
BG BAU – Berufsgenossenschaft der Bauwirtschaft
Tel: 0231 / 5431-1007,
arbeitsschutzpraemien@bgbau.de,
www.bgbau.de/praev/arbeitsschutzpraemien

Von BALSiBau (Bundesweite Arbeitsgemeinschaft der Leitungsbetreiber zur Schadensminimierung im Bau) anerkannte Trainer

Anmeldung bis spätestens 10 Tage vor Seminarbeginn
Anmeldeformular Seite 199

VERANSTALTER:
Berufsförderungswerk der Südbadischen Bauwirtschaft GmbH
Info Seite 185

Seminar-Nr.:
Siehe Termin

Meisterhaft

Technik

GW 129/S 129, THEORIE
IN KOOPERATION MIT DVGW-BERUFSBILDUNGSWERK MÜNCHEN

TERMIN 1 (SEMINAR-NR.: A 17.2.23)
Fr, 17.11.2017
09:00 - 14:30 Uhr
ABZ Sigmaringen
In der Au 14, 72488 Sigmaringen

TERMIN 2 (SEMINAR-NR.: A 17.2.24)
Fr, 08.12.2017
09:00 - 14:30 Uhr
ABZ Sigmaringen
In der Au 14, 72488 Sigmaringen

TERMIN 3 (SEMINAR-NR.: A 18.2.5)
Di, 16.01.2018
09:00 - 14:30 Uhr
ABZ Sigmaringen
In der Au 14, 72488 Sigmaringen

TERMIN 4 (SEMINAR-NR.: A 18.3.3)
Fr, 19.01.2018
09:00 - 14:30 Uhr
ABZ Geislingen
Grube-Karl-Str. 32, 73312 Geislingen

TERMIN 5 (SEMINAR-NR.: A 18.4.3)
Di, 23.01.2018
09:00 - 14:30 Uhr
ABZ Aalen
Heinrich-Rieger-Str.3, 73430 Aalen

TERMIN 6 (SEMINAR-NR.: A 18.2.6)
Di, 30.01.2018
09:00 - 14:30 Uhr
ABZ Sigmaringen
In der Au 14, 72488 Sigmaringen

TERMIN 7 (SEMINAR-NR.: A 18.3.4)
Di, 06.02.2018
09:00 - 14:30 Uhr
ABZ Geislingen
Grube-Karl-Str. 32, 73312 Geislingen

TERMIN 8 (SEMINAR-NR.: A 18.2.7)
Fr, 16.02.2018
09:00 - 14:30 Uhr
ABZ Sigmaringen
In der Au 14, 72488 Sigmaringen

Seminarpreis: 190,00 € USt.-frei
inkl. Seminarunterlagen, Tagungsgetränke.
NEU Arbeitsschutzprämie:
Finanzielle Förderung für Mitglieder der BG Bau je Mitarbeiter bis zu 50,00 .
BG BAU – Berufsgenossenschaft der Bauwirtschaft
Tel: 0231 / 5431 - 1007; Mail:
arbeitsschutzpraemien@bgbau.de
Internet: www.bgbau.de/

Von BALSiBau (Bundesweite Arbeitsgemeinschaft der Leitungsbetreiber zur Schadensminimierung im Bau) anerkannte Trainer

Anmeldungen spätestens 2 Wochen vor Lehrgangsbeginn
Anmeldeformular Seite 198

Weitere Termine beim ABZ Geradstetten erfragen.
Tel. 07151 974236 Fr. Viertel

IHR NUTZEN
Das Seminar dient der Qualifizierung von Ausführenden und Aufsichtsführenden bei Baumaßnahmen im Bereich von Versorgungsanlagen zur Vermeidung von Unfällen und Schäden.
Registrierte Teilnahmebescheinigung und Checkkarte.
Die Bescheinigung gilt drei Jahre. Danach ist eine Nachschulung durchzuführen.
Weitere Informationen unter www.profi-partner-club.de

WESENTLICHE SEMINARINHALTE
- Arbeiten in der Nähe von erdverlegten Versorgungsnetzen, rechtliche Aspekte, Schadensauswertungen
- Arbeitsvorbereitung, Netzauskunft, Planwerke, Lage von Leitungen
- Erkundungsmaßnahmen vor Ort, Handschachtung
- Kommunikationskabel, Stromkabel, Erdgasleitungen, Fernwärme, Wasser-/ Abwasserleitungen, Mess- und Signalkabel
- Hinweise über Lage von Leitungen im Boden
- Arbeitsschutz und Schutzausstattung
- Umsetzung von Schutzanweisungen
- Von Schäden ausgehende Gefahren
- Allgemeine Verhaltensregeln
- Schriftliche Lernzielkontrolle

ZIELGRUPPE
Führer von Baugeräten, Facharbeiter, Vorarbeiter, Poliere

VERANSTALTER:
Berufsförderungsgesellschaft der Württembergischen Bauwirtschaft mbH
Info Seite 185

GW 129/S 129, THEORIE
IN KOOPERATION MIT DVGW-BERUFSBILDUNGSWERK MÜNCHEN

Seminar-Nr.:
A 18.2.8

Meisterhaft

Technik

IHR NUTZEN
Das Seminar dient der Qualifizierung von Ausführenden und Aufsichtsführenden bei Baumaßnahmen im Bereich von Versorgungsanlagen zur Vermeidung von Unfällen und Schäden. Registrierte Teilnahmebescheinigung und Checkkarte. Die Bescheinigung gilt drei Jahre. Danach ist eine Nachschulung durchzuführen.
Weitere Informationen unter www.profi-partner-club.de

WESENTLICHE SEMINARINHALTE
- Arbeiten in der Nähe von erdverlegten Versorgungsnetzen, rechtliche Aspekte, Schadensauswertungen
- Arbeitsvorbereitung, Netzauskunft, Planwerke, Lage von Leitungen
- Erkundungsmaßnahmen vor Ort, Handschachtung
- Kommunikationskabel, Stromkabel, Erdgasleitungen, Fernwärme, Wasser-/ Abwasserleitungen, Mess- und Signalkabel
- Hinweise über Lage von Leitungen im Boden
- Arbeitsschutz und Schutzausstattung
- Umsetzung von Schutzanweisungen
- Von Schäden ausgehende Gefahren
- Allgemeine Verhaltensregeln
- Schriftliche Lernzielkontrolle

ZIELGRUPPE
Führer von Baugeräten, Facharbeiter, Vorarbeiter, Poliere

Di, 20.02.2018
09:00 - 14:30 Uhr

ABZ Sigmaringen
In der Au 14, 72488 Sigmaringen

Seminarpreis: 190,00 € USt.-frei
inkl. Seminarunterlagen, Tagungsgetränke.
NEU Arbeitsschutzprämie:
Finanzielle Förderung für Mitglieder der BG Bau je Mitarbeiter bis zu 50,00 .
BG BAU – Berufsgenossenschaft der Bauwirtschaft
Tel: 0231 / 5431 - 1007; Mail: arbeitsschutzpraemien@bgbau.de
Internet: www.bgbau.de

Von BALSiBau (Bundesweite Arbeitsgemeinschaft der Leitungsbetreiber zur Schadensminimierung im Bau) anerkannte Trainer

Anmeldungen bis spätestens zwei Wochen vor Lehrgangsbeginn
Anmeldeformular Seite 198

Weitere Termine beim ABZ Geradstetten erfragen.
Tel. 07151 974236 Fr. Viertel

VERANSTALTER:
Berufsförderungsgesellschaft der Württembergischen Bauwirtschaft mbH
Info Seite 185

hauraton
DAMIT ES RICHTIG LÄUFT

Unsere RECYFIX®-Vielfalt
- Nennweiten von 100 bis 400 mm
- Bauhöhen von 60 bis 500 mm
- belastbar von A 15 bis E 600
- korrosionsfrei und bruchsicher

RECYFIX®
Jeder Entwässerungsfall ist anders. Für jeden gibt es die passende **RECYFIX®** Rinne.

Entwässerung groß gedacht.

HAURATON steht für Entwässerung mit Weitblick. Deshalb entwickeln wir unser **RECYFIX®** Sortiment seit über 20 Jahren kontinuierlich weiter. Dabei ist es unser Anspruch, für jede Anforderung die passende Lösung zu bieten. Ob GaLaBau oder Straßen- und Tiefbau: Mit dem größten Sortiment an Kunststoffrinnen bieten wir für jede Belastung das passende Produkt. Dafür haben wir einen besonderen Recycling-Kunststoff entwickelt – bruchsicher, korrosionsfrei und leicht zu verarbeiten.

Unser vielfältiges **RECYFIX®** Rinnensortiment finden Sie unter www.hauraton.com.

Seminar-Nr.:
Siehe Termin

Meisterhaft

Technik

MÄNGELFREIER ASPHALTEINBAU
FACHGERECHTER EINBAU UND PRÜFUNG

TERMIN 1 (SEMINAR-NR.: A 18.1.28)**
Di, 16.01.2018
08:00 - 16:00 Uhr

ABZ Geradstetten
Oberer Wasen 4, 73630 Geradstetten

TERMIN 2* (SEMINAR-NR.: B 18.3.13)
Mi, 31.01.2018
08:30 - 16:30 Uhr

ABZ Donaueschingen
Humboldtstraße 9, 78166 Donaueschingen

Mitglied: 260,00 € USt.-frei
Mitglied - ESF 30%: 182,00 € USt.-frei
Mitglied - ESF 50%: 130,00 € USt.-frei
Nichtmitglied: 325,00 € USt.-frei
Nichtmitglied - ESF 30%: 227,50 € USt.-frei
Nichtmitglied - ESF 50%: 162,50 € USt.-frei
inkl. Seminarunterlagen, Tagungsgetränke.

ESF-Förderbedingungen Seite 186

Unterstützt durch das Ministerium für Wirtschaft, Arbeit und Wohnungsbau Baden-Württemberg aus Mitteln des Europäischen Sozialfonds

Dr. Martin Haberl

Anmeldung bis 19.01.2018
Anmeldeformular Seite 198 und Seite 199

IHR NUTZEN

Ihre Mitarbeiter sind geschult auf aktuellem Stand der Technik im Asphaltbau, das erhöht die Ausführungssicherheit und vermeidet Mängel in der Bauausführung.
In diesem Seminar werden die neuen Regelwerke und Vorschriften zur Lieferung und zum Einbau von Asphalt anhand von praktischen Beispielen anschaulich dargestellt.

WESENTLICHE SEMINARINHALTE

- ZTV BEA-StB (Bauliche Erhaltung)
- Grundlagen des Asphaltstraßenbaus
- Einfluss von Verdichtung und Hohlraumgehalt auf die Dauerhaftigkeit von Asphaltbelägen
- Rheologische Eigenschaften von Bitumen
- Alternative Bindemittel (Bio-Bitumen)?

GRUNDKENNTNISSE IM UMGANG MIT UNTERSCHIEDLICHEN ASPHALTSORTEN:

- Asphalte für Abdichtungen im Bereich von WHG-Flächen
- Asphalte für hochbelastete Industrieflächen
- Gummimodifizierte Asphalte
- Asphalte mit Faserarmierung
- Lärmarme Straßenbeläge
- Wasserdurchlässige Asphalte

Vermeidung von Mängel auf der Baustelle und resultierenden Gewährleistungsanforderungen.Qualitätssicherung im Rahmen der Fremd- und Eigenüberwachung.

ZIELGRUPPE

Vorarbeiter, Werkpoliere, Poliere, Meister, Bauleiter, Bautechniker, Bauingenieure, Unternehmer

*VERANSTALTER:
Berufsförderungswerk der Südbadischen Bauwirtschaft GmbH
Info Seite 185

**VERANSTALTER:
Berufsförderungsgesellschaft der Württembergischen Bauwirtschaft mbH
Info Seite 185

NEU INSTANDSETZUNG VON FLÄCHEN IM ASPHALTOBERBAU

Seminar-Nr.:
Siehe Termin

Meisterhaft

Technik

IHR NUTZEN

Einführung in die wesentlichen Technischen Regelwerke für die Instandsetzung von Flächen im Asphaltoberbau. Das Seminar erläutert unter besonderer Berücksichtigung der Baustellenpraxis, die Aspekte der Qualitätssicherung im Asphaltstraßenbau. Die Teilnehmer werden in der fachgerechten Instandsetzung von Flächen im Asphaltoberbau geschult, das erhöht die Ausführungssicherheit und vermindert Mängel.

WESENTLICHE SEMINARINHALTE

- Instandsetzung von Flächen im Asphaltoberbau
- Überprüfung mängelbehafteter Flächen und Wahl geeigneter Instandsetzungsmassnahmen
- Auswahl der Asphaltmischgutart und -sorten
- Sanierung von Kleinflächen Schlaglöchern und Aufgrabungen
- Schachtsanierung
- Naht- und Schichtenverbund, Anschlüsse und Rissstrukturen
- Organisation und Dokumentation der Arbeiten

ZIELGRUPPE

Facharbeiter, Vorarbeiter, Werkpoliere, Poliere, Meister, Bauleiter, Bautechniker, Bauingenieure, Unternehmer

TERMIN 1 (SEMINAR-NR.: A 18.1.27)**
Mi, 17.01.2018
08:00 - 16:00 Uhr

ABZ Geradstetten
Oberer Wasen 4, 73630 Geradstetten

TERMIN 2* (SEMINAR-NR.: B 18.1.22)
Mi, 28.02.2018
08:30 - 16:30 Uhr

Komzet Bau Bühl
Siemensstr. 4, 77815 Bühl

Mitglied: 260,00 € USt.-frei
Mitglied - ESF 30%: 182,00 € USt.-frei
Mitglied - ESF 50%: 130,00 € USt.-frei
Nichtmitglied: 325,00 € USt.-frei
Nichtmitglied - ESF 30%: 227,50 € USt.-frei
Nichtmitglied - ESF 50%: 162,50 € USt.-frei
inkl. Seminarunterlagen, Tagungsgetränke.

ESF-Förderbedingungen Seite 186

Unterstützt durch das Ministerium für Wirtschaft, Arbeit und Wohnungsbau Baden-Württemberg aus Mitteln des Europäischen Sozialfonds

Dr. Martin Haberl

Anmeldung Termin 1 bis 22.12.2017**
Anmeldung Termin 2* bis 16.02.2018
Anmeldeformular Seite 198 und Seite 199

***VERANSTALTER:**
Berufsförderungswerk der Südbadischen Bauwirtschaft GmbH
Info Seite 185

****VERANSTALTER:**
Berufsförderungsgesellschaft der Württembergischen Bauwirtschaft mbH
Info Seite 185

Seminar-Nr.:
Siehe Termin

Meisterhaft

Technik

QUALITÄTSSICHERUNG IM ASPHALTSTRAßENBAU

TERMIN 1 (SEMINAR-NR.: A 18.2.10)
Do, 11.01.2018
09:00 - 16:30 Uhr

ABZ Sigmaringen
In der Au 14, 72488 Sigmaringen

TERMIN 2 (SEMINAR-NR.: A 18.2.12)
Di, 27.02.2018
09:00 - 16:30 Uhr

ABZ Sigmaringen
In der Au 14, 72488 Sigmaringen

Mitglied: 260,00 € USt.-frei
Mitglied - ESF 30%: 182,00 € USt.-frei
Mitglied - ESF 50%: 130,00 € USt.-frei
Nichtmitglied: 325,00 € USt.-frei
Nichtmitglied - ESF 30%: 227,50 € USt.-frei
Nichtmitglied - ESF 50%: 162,50 € USt.-frei
inkl. Seminarunterlagen.

Dipl.-Ing. Wilhelm Maurer ö.b.u.v. Sachverständiger

Anmeldungen bis spätestens 2 Wochen vor Lehrgangsbeginn
Anmeldeformular Seite 198

IHR NUTZEN

Einführung in die wesentlichen Technischen Regelwerke für die Herstellung, Lieferung und den Einbau von Asphaltschichten im Straßenbau. Das Seminar erläutert unter besonderer Berücksichtigung der Baustellenrelevanz, die Aspekte der Qualitätssicherung im Asphaltstrassenbau.

WESENTLICHE SEMINARINHALTE

- ZTV Asphalt-StB 07/13, TL Asphalt-StB 07/13
- Bedenkenanmeldung bei ungenügender Leistungsbeschreibung
- Fremd- und Eigenüberwachung der Baumaßnahme in Bezug auf geltende technische Vorschriften
- Vorgehensweise in Schadensfällen
- Bearbeitung von Mängelanzeigen bei Abnahmeverhandlungen
- Erfahrungsaustausch auch in Bezug auf Rechtsprechungen

ZIELGRUPPE

Bauleiter, Meister, Poliere

VERANSTALTER:
Berufsförderungsgesellschaft der Württembergischen Bauwirtschaft mbH
Info Seite 185

Seminar-Nr.:
A 18.1.25

Meisterhaft

Technik

ASPHALTEINBAU
PRAXISSEMINAR

Di - Do, 19.09. - 21.09.2017
08:00 - 16:30 Uhr

ABZ Geradstetten
Oberer Wasen 4, 73630 Geradstetten

Mitglied: 640,00 € USt.-frei
Mitglied - ESF 30%: 448,00 € USt.-frei
Mitglied - ESF 50%: 320,00 € USt.-frei
Nichtmitglied: 800,00 € USt.-frei
Nichtmitglied - ESF 30%: 560,00 € USt.-frei
Nichtmitglied - ESF 50%: 400,00 € USt.-frei
inkl. Seminarunterlagen.

ESF-Förderbedingungen Seite 186

Unterstützt durch das Ministerium für Wirtschaft, Arbeit und Wohnungsbau Baden-Württemberg aus Mitteln des Europäischen Sozialfonds

Baustellenerfahrene Ausbilder des Bildungszentrum

Anmeldung bis 04.09.2017
Anmeldeformular Seite 198

IHR NUTZEN

Der Teilnehmer erhält einen Überblick über Asphalteinbau, kann die Funktionsweise eines Straßenfertigers nachvollziehen und sammelt in praktischen Übungen Erfahrungen auch beim Einbau von Heißasphalt.

WESENTLICHE SEMINARINHALTE

- Grundlagen der ZTV Asphalt-StB 07, TL Bitumen-StB 07, Asphalttechnologie
- Eigenüberwachungsprüfungen auf der Baustelle
- Funktionsprinzip und Arbeitsweisen von Straßenfertigern und Walzen
- Fahren und Bedienen eines Straßenfertigers, Einbau eines Kiessandgemisches
- Straßenkappen, Schachtabdeckungen einbinden
- Handeinbau und Verdichten einer Asphalttrag- und Deckschicht
- Verdichtungskontrolle
- Theoretische Lernzielkontrolle

ZIELGRUPPE

gewerbliche Mitarbeiter, Facharbeiter

VERANSTALTER:
Berufsförderungsgesellschaft der Württembergischen Bauwirtschaft mbH
Info Seite 185

PFLASTEREINBAU, KOMPAKTLEHRGANG IN THEORIE

Seminar-Nr.:
B 18.3.24

Meisterhaft

Technik

IHR NUTZEN

Das Seminar bringt Sie auf den neuesten Stand der Technik. Sie erweitern Ihre Kenntnisse bei der Planung und Ausschreibung. Auf die Probleme in der Praxis wird eingegangen. Die Grundregeln und Fallbeispiele (Fachgerechte Ausführung und Schadenfälle) dienen Ihnen dazu, Fehlerquellen selbst zu erkennen und die Ausführungsqualität zu erhöhen.

WESENTLICHE SEMINARINHALTE

- ZTV Pflaster, TL Pflaster, VOB Teil C - DIN 18318
- Sonderbauweisen:
  - gebundene Pflasterdecken, großformatige Pflasterdecken und Beläge, versickerungsfähige Pflasterbeläge
- Anforderungen, Bauprodukte
- Bauweisen, Ausführungen und Prüfungen
- Unterbau, Verdichtung des Unterbaus, Hinweise zur Ausführung
- Qualitätssicherung durch richtige umfangreiche Leistungsbeschreibung
- Schadenspotenzial
  - bei Ausschreibung und Ausführung, Qualitätssicherung zur Schadensvermeidung
- Schadensfälle
  - Ursachen von Schadensfällen, Zerfallen von Betonpflastersteinen, Ausblühungen, Farbabweichungen, Fleckenbildung auf Beton-, Klinker- und Natursteinen, Unebenheiten bei Pflasterdecken,
- Bauüberwachung - Dokumentation
- Abnahme, mit erweiterten Prüfkriterien zur Sicherstellung dauerhaft haltbarer Pflasterungen
- Arbeitsvorbereitung

ANERKENNUNG ALS FORTBILDUNGSMAßNAHME:

- Die Anerkennung dieser Fortbildung wird bei der Architektenkammer Baden-Württemberg beantragt.

ZIELGRUPPE

Architekten, Bauingenieure, Bauleiter, Bautechniker, Fach- und Führungskräfte, Meister, Poliere, Sachverständige, Unternehmer, Vorarbeiter, Werkpoliere

Di, 06.03.2018
08:30 - 16:00 Uhr

ABZ Donaueschingen
Humboldtstraße 9, 78166 Donaueschingen

Mitglied: 340,00 € USt.-frei
Mitglied - ESF 30%: 238,00 € USt.-frei
Mitglied - ESF 50%: 170,00 € USt.-frei
Nichtmitglied: 425,00 € USt.-frei
Nichtmitglied - ESF 30%: 297,50 € USt.-frei
Nichtmitglied - ESF 50%: 212,50 € USt.-frei
inkl. Seminarunterlagen, Tagungsgetränke.

ESF-Förderbedingungen Seite 186

Unterstützt durch das Ministerium für Wirtschaft, Arbeit und Wohnungsbau Baden-Württemberg aus Mitteln des Europäischen Sozialfonds

Dipl.-Ing. (FH) Franz-Josef Knobling

Anmeldung bis 20.02.2018
Anmeldeformular Seite 199

VERANSTALTER:
Berufsförderungswerk der Südbadischen Bauwirtschaft GmbH
Info Seite 185

Seminar-Nr.:
B 18.3.03

Meisterhaft

Technik

KANALBAU UND TIEFBAU
FACHGERECHTE AUSFÜHRUNG DER ARBEITEN

Do, 11.01.2018
09:00 - 16:30 Uhr

ABZ Donaueschingen
Humboldtstraße 9, 78166 Donaueschingen

Mitglied: 240,00 € USt.-frei
Mitglied - ESF 30%: 168,00 € USt.-frei
Mitglied - ESF 50%: 120,00 € USt.-frei
Nichtmitglied: 300,00 € USt.-frei
Nichtmitglied - ESF 30%: 210,00 € USt.-frei
Nichtmitglied - ESF 50%: 150,00 € USt.-frei
inkl. Seminarunterlagen, Tagungsgetränke.

ESF-Förderbedingungen Seite 186

Unterstützt durch das Ministerium für Wirtschaft, Arbeit und Wohnungsbau Baden-Württemberg aus Mitteln des Europäischen Sozialfonds

Dipl.-Ing. Norbert Nielsen

Anmeldung bis 14.12.2017
Anmeldeformular Seite 199

Diese Schulung wird auch als Inhouseveranstaltung angeboten. Die jeweiligen Themenschwerpunkte können nach Ihren Wünschen zusammengestellt werden.

IHR NUTZEN

Ihre Mitarbeiter erwerben und festigen ihre Kenntnisse in der fachgerechten Ausführung beim Einbau von Straßenkanälen. Das Ziel der Schulung ist eine gute Qualität in der Bauausführung zu gewährleisten und die Vermeidung von Mängeln. In diesem Seminar werden anhand von vielen praktischen Beispielen die aktuellen Regelwerke für die Herstellung von Rohrgräben und Rohrverlegung anschaulich dargestellt.

WESENTLICHE SEMINARINHALTE

- Wareneingangskontrolle und die Lagerung der Rohre
- Herstellen der Rohrbettung
- Fachgerechte Rohrverlegung und Rohrzusammenführung
- Rückbau des Grabenverbaus und Verdichten des Verfüllbodens
- Überprüfung der Arbeiten im Kanalbau
- Grabenverbau
  - Vorschriften, Richtlinien (Einbau, Ausbau, Überstand über Gabenoberkante, Verfüllung in Lagen etc.)
  - Verbauarten
  - Mindestgrabenbreiten nach neuer Kanalbaunorm: DIN EN 1610 (Ausgabe Dezember 2015)
- Verdichtung!
  - Lagenweise Verdichtung
  - Begriffe (Bettung, Leitungszone, Überdeckung) Anforderungen

ZIELGRUPPE

Facharbeiter, gewerbliche Mitarbeiter, Poliere, technische Mitarbeiter, Vorarbeiter, Werkpoliere

VERANSTALTER:
Berufsförderungswerk der Südbadischen Bauwirtschaft GmbH
Info Seite 185

KANAL-HAUSANSCHLÜSSE/ GRUNDSTÜCKSENTWÄSSERUNG
FACHGERECHTER EINBAU UND PRÜFUNG

Seminar-Nr.:
B 18.2.10

Meisterhaft

Technik

IHR NUTZEN
Die Teilnehmer erwerben und festigen ihre Kenntnisse in der fachgerechten Erstellung von Kanal-Hausanschlüssen und den Anlagen der Grundstücksentwässerung. Der qualifizierte Anschluss an den Hauptkanal mit Abzweigen- und Stutzen- Systemen ist ebenso Inhalt der Schulung wie die Leitungsführung und Schachtbauwerke auf dem Grundstück. Die einschlägigen Normen und Regelwerke werden anhand von vielen Beispielen verständlich erklärt. Diese Schulung wendet sich insbesondere an Fach- und Führungskräfte von Baufirmen und Planern, die auf Grundstücken tätig sind.

WESENTLICHE SEMINARINHALTE
- Planung- und Rechtsgrundlagen, Qualifizierung von Fachbetrieben
- Baugruben und Gräben in der Nähe von Gebäuden gem. DIN 4123
- Verlegung von Abwasserleitungen nach DIN 1986-100 (Entwässerungsanlagen für Gebäude und Grundstücke)
- Schutz gegen Rückstau / Rückstauverschlüsse und Hebeanlagen
- Fachgerechter Anschluss an Hauptkanal mit Abzweigen und Stutzen-Systemen
- Errichten von Schachtbauwerken (z.B. Beton, Mauerwerk u.a.)
- Vorstellung der Güteprüfungen (Wasserdichtheit, Verdichtung, Verformung)
- NEU: Das neue Wassergesetz in Baden-Württemberg - Was muss ich wissen?

ANERKENNUNG ALS FORTBILDUNGSMAßNAHME:
- Die Anerkennung dieser Fortbildung wird bei der Architektenkammer Baden-Württemberg beantragt.

ZIELGRUPPE
Facharbeiter, Führungskräfte, Meister, Poliere, Vorarbeiter, Werkpoliere, Bauingenieure, Bauleiter, Bautechniker, Architekten

Do, 25.01.2018
09:00 - 16:30 Uhr

Haus der Bauwirtschaft
Holbeinstr. 16, 79100 Freiburg

Mitglied: 240,00 € USt.-frei
Mitglied - ESF 30%: 168,00 € USt.-frei
Mitglied - ESF 50%: 120,00 € USt.-frei
Nichtmitglied: 300,00 € USt.-frei
Nichtmitglied - ESF 30%: 210,00 € USt.-frei
Nichtmitglied - ESF 50%: 150,00 € USt.-frei
inkl. Seminarunterlagen, Tagungsgetränke.

ESF-Förderbedingungen Seite 186

Unterstützt durch das Ministerium für Wirtschaft, Arbeit und Wohnungsbau Baden-Württemberg aus Mitteln des Europäischen Sozialfonds

Dipl.-Ing. Norbert Nielsen

Anmeldung bis 12.01.2018
Anmeldeformular Seite 199

VERANSTALTER:
Berufsförderungswerk der Südbadischen Bauwirtschaft GmbH
Info Seite 185

Seminar-Nr.:
A 18.1.8

PFLASTERN
PRAXISLEHRGANG

Mo - Fr, 08.01. - 12.01.2018
07:30 - 17:00 Uhr

Tiefbau
Geradstetten

Mitglied: 400,00 € USt.-frei
Mitglied - ESF 30%: 280,00 € USt.-frei
Mitglied - ESF 50%: 200,00 € USt.-frei
Nichtmitglied: 500,00 € USt.-frei
Nichtmitglied - ESF 30%: 350,00 € USt.-frei
Nichtmitglied - ESF 50%: 250,00 € USt.-frei
inkl. Seminarunterlagen.

ESF-Förderbedingungen Seite 186

Unterstützt durch das Ministerium für Wirtschaft, Arbeit und Wohnungsbau Baden-Württemberg aus Mitteln des Europäischen Sozialfonds

Ausbildungsmeister des Bildungszentrums

Anmeldung bis 18.12.2017
Anmeldeformular Seite 198

IHR NUTZEN
Der Teilnehmer bekommt einen Überblick und eine Einweisung in die verschiedenen Pflaster- und Verlegearten; Vermittlung von Grundfertigkeiten.

WESENTLICHE SEMINARINHALTE
- ZTV Pflaster, TL Pflaster, DIN 18318
- Bettung, Verlegen und Versetzen, Verband, Fugen
- Natursteinpflaster: Großpflaster, Kleinpflaster, Mosaikpflaster
- Reihen-, Segment-, Schuppen- und Polygonalpflaster
- Erforderliche Absteckung in Lage und Höhe, Feld- und Bogeneinteilung
- Betonpflaster/-platten, Randeinfassungen, Entwässerungsrinnen

ZIELGRUPPE
gewerbliche Mitarbeiter

VERANSTALTER:
Berufsförderungsgesellschaft der Württembergischen Bauwirtschaft mbH
Info Seite 185

BECK®
KANAL- & SCHACHTGERÄTE
SCHACHTREGULIERUNGEN

Beck GmbH
Kanal- und Schachtgeräte
Obere Mühle 11
74906 Bad Rappenau-Bonfeld
Tel.: +49 (0) 70 66 / 99 20-0
Fax: +49 (0) 70 66 / 99 20-20
E-Mail: info@beck-tec.de
Internet: www.beck-tec.de

Deutschlands erster und größter Fachdienstleister!

Schachtregulierungen:
mehr als 35 Jahre Erfahrung!

SANIERUNG VON SCHÄCHTEN UND SCHACHTABDECKUNGEN

Seminar-Nr.:
B 18.3.28

Meisterhaft

Technik

IHR NUTZEN

Vermittelt werden umfangreiche Grundlagen und praxisbezogene Kenntnisse u. a. zu allen Schachtabdeckungssystemen und den unterschiedlichsten Regulierungs- bzw. Sanierungstechniken (Reparatur- und Erneuerungsverfahren), den Produkten und Materialien, zum Arbeits- und Gesundheitsschutz, zur Sicherheit, zur Ausschreibung, Vergabe und Bauüberwachung. Besonderheiten und Feinheiten der unterschiedlichsten Schadensbilder werden analysiert anhand konkreter Beispiele. Umsetzung der Theorie am Praxistag mit Musterbaustellen.

WESENTLICHE SEMINARINHALTE

GRUNDLAGEN

- Schäden, Bauteile allgemein, Schadensbilder & Ursachen
- EN 124, DIN 19584 etc.

SCHÄCHTE, SAD, STRAßENABLÄUFE

- Schachtabdeckungs- & Straßenablaufsysteme, Details und Eigenschaften

GERÄTE UND MATERIALIEN

- Perfektes Equipment, Schachtregulierungsprogramm
- Produkte und Eigenschaften
- Schachtvergussmörtel, Heiß-Bitumen, Kalt-Asphalt
- Hilfsmittel und Tipps/ergonomisches Arbeiten

ARBEITS- UND GESUNDHEITSSCHUTZ IM STRAßENBAU

- Einsteigen in Schächte, Arbeitssicherheit
- Achten auf Vorschriften, sonstiges: Gaswarngerät, Einsteighilfen, u. a.

METHODEN UND VERFAHREN / DER EINBAU IST ENTSCHEIDEND – NICHT DER AUSBAU!

- Erfassen des Schadensfalls incl. Schachtprotokoll
- Von der Planung der Sanierungsmaßnahme bis zur Qualitätssicherung
- Regulierung, Sanierung oder Neueinbau, Standard oder einwalzbar
- Ausführung: fachgerechter Ausbau oder Regulierung
- Schneiden, Spitzen, Bohren oder Fräsen?
- Fachgerechter/es Einbau/Vergießen bzw. Versetzen
- Heiß- oder Kaltasphalt – Mengen + Temperatur u. a.
- Fachgerechtes Verdichten, mögliche Problemstellungen

TECHNIK UND SICHERHEIT

- verschiedene Systeme von SAD, Aufsätzen, Straßenkappen und Rinnenkörper
- Unfall- und Gefahrenquelle, was gilt als „verkehrsgefährdend"?
- Schadensabstufungen: Klappern – zu tief – defekter Unterbau

SANIERUNG UND REGULIERUNG

- Von der Regulierung bis zur Komplettsanierung
- Von der Schachtsohle bis zur Fahrbahnoberfläche, Probleme und Lösungswege

PRAXISTEIL MIT PRAKTISCHEN BEISPIELEN

- spezielle, baustellen-relevante Bauteile-Besprechung
- Vorstellung und Erläuterung der Maßnahmen:
  - Regulierung einer Rundabdeckung
  - Neueinbau eines Straßenablaufs
  - Neueinbau einer einwalzbaren Schachtabdeckung

ZIELGRUPPE

Bauingenieure, Bauleiter, Bautechniker, Fach- und Führungskräfte, Meister, Poliere, Sachverständige, Unternehmer, Vorarbeiter, Werkpoliere

Di, 20.03.2018, 08:30 - 17:20 Uhr
Mi, 21.03.2018, 08:30 - 16:30 Uhr
ABZ Donaueschingen
Humboldtstraße 9, 78166 Donaueschingen

Mitglied: 420,00 € USt.-frei
Mitglied - ESF 30%: 294,00 € USt.-frei
Mitglied - ESF 50%: 210,00 € USt.-frei
Nichtmitglied: 525,00 € USt.-frei
Nichtmitglied - ESF 30%: 367,50 € USt.-frei
Nichtmitglied - ESF 50%: 262,50 € USt.-frei
inkl. Seminarunterlagen, Tagungsgetränke.

ESF-Förderbedingungen Seite 186

Unterstützt durch das Ministerium für Wirtschaft, Arbeit und Wohnungsbau Baden-Württemberg aus Mitteln des Europäischen Sozialfonds

Dipl.-Betriebswirt (BA), zertifizierter Kanalsanierungsberater André Beck

Anmeldung bis 09.03.2018
Anmeldeformular Seite 199

Das Seminar ist geeignet für die Zielgruppe: Kommunale Praktikerinnen und Praktiker, bauausführende und bauüberwachende Personen wie u. a. Bauhofleiter/in, Straßenbaumeister/in, Abwassermeister/in sowie kommunale Mitarbeiterinnen und Mitarbeiter im Bereich Bau, Betrieb und Unterhalt von Entwässerungssystemen.

VERANSTALTER:
Berufsförderungswerk der Südbadischen Bauwirtschaft GmbH
Info Seite 185

Seminar-Nr.:
B 18.1.19

Meisterhaft ★★★★

Technik

KANALBAU UND TIEFBAU/AUFBAUSEMINAR FÜR FÜHRUNGSKRÄFTE

NEU

Mi, 21.02.2018
09:00 - 16:30 Uhr

Komzet Bau Bühl
Siemensstr. 4, 77815 Bühl

Mitglied: 240,00 € USt.-frei
Mitglied - ESF 30%: 168,00 € USt.-frei
Mitglied - ESF 50%: 120,00 € USt.-frei
Nichtmitglied: 300,00 € USt.-frei
Nichtmitglied - ESF 30%: 210,00 € USt.-frei
Nichtmitglied - ESF 50%: 150,00 € USt.-frei
inkl. Seminarunterlagen, Tagungsgetränke.

ESF-Förderbedingungen Seite 186

Unterstützt durch das Ministerium für Wirtschaft, Arbeit und Wohnungsbau Baden-Württemberg aus Mitteln des Europäischen Sozialfonds

Dipl.-Ing. Norbert Nielsen

Anmeldung bis 08.02.2018
Anmeldeformular Seite 199

Diese Schulung wird auch als Inhouseveranstaltung angeboten. Die jeweiligen Themenschwerpunkte können nach Ihren Wünschen zusammengestellt werden.

IHR NUTZEN

Die gut informierten Teilnehmer erwerben und festigen weitergehende Kenntnisse in ausgewählten Bereichen des Tief- und Kanalbaus. Bei den Fachgesprächen auf der Baustelle, z. B. mit Planern und Behördenvertretern, ist es wichtig über vertiefte aktuelle Kenntnisse zu verfügen. Für Sondervorschläge bei der Ausführung von Arbeiten, bei der Durchführung von bestimmten Bauverfahren wie z.B. Kleben von Betonbauteilen und bei den diversen Güteprüfungen sind vertiefte Kenntnisse erforderlich. Mit diesen Kenntnissen können Sie sich eine gute Argumentationsbasis verschaffen in ihrem Tagesgeschäft auf Ihren Baustellen.

WESENTLICHE SEMINARINHALTE

- Geotechnische Untersuchungen für bautechnische Zwecke. Argumente zur Bodenbeschaffenheit aus der Sicht der Bauausführenden.
- Konsequenzen aus der statischen Berechnung - Rohrstatik
- Standsicherheit des Tragsystems Rohr-Boden
- Risiken vermeiden, sicher und wirtschaftlich bauen
- Verdichtungsprüfungen (DIN EN ISO 22476-2)
- Abweichungen/Toleranzen (Anhang H, DWA-A 139)
- Deformationsprüfung biegeweicher Rohre
- Dichtheitsprüfung von Freispiegelleitungen (z.B. Muffenprüfung)
- Einsteig- und Kontrollschächte aus Beton und Stahlbeton
- Schachtunterteile aus Mauerwerk in traditioneller Bauweise hergestellt
- „Selbstheilung von Beton" - fachlich begründete Aussagen.
- Wie argumentieren Sie bei Rissbildungen im SB-Rohr?
- Klebeverbindungen von Betonbauteilen auf der Baustelle, eine kostengünstige und normgerechte Alternative

ZIELGRUPPE

Führungskräfte, Meister, Poliere, Vorarbeiter, Werkpoliere, Bauingenieure, Bauleiter, Bautechniker

VERANSTALTER:
Berufsförderungswerk der Südbadischen Bauwirtschaft GmbH
Info Seite 185

HOLZBAU/AUSBAU

HECO®-Schrauben
Innovation. Vertrauen. Zukunft.

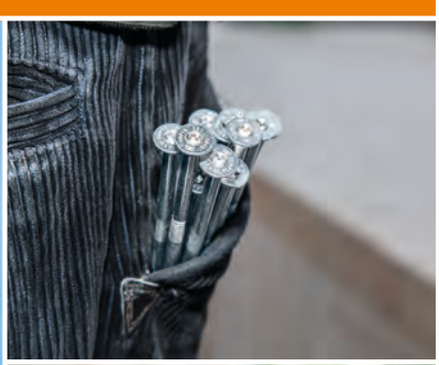

Premiumqualität direkt vom Hersteller

HECO®-Schrauben – Sicher ist sicher

HECO-Schrauben GmbH & Co. KG
Dr.-Kurt-Steim-Straße 28, D-78713 Schramberg
Tel.: +49 (0) 74 22 / 9 89-0, Fax: +49 (0) 74 22 / 9 89-200
E-Mail: info@heco-schrauben.de, Internet: www.heco-schrauben.de

Seminar-Nr.:
B 18.1.25

Meisterhaft

Technik

FACHBETRIEB DÄMMTECHNIK
HOLZBAU, AUSBAU & MODERNISIERUNG

Do, 08.03.2018, 09:00 - 17:20 Uhr
Fr, 09.03.2018, 08:30 - 15:00 Uhr
Do, 22.03.2018, 09:00 - 17:20 Uhr
Fr, 23.03.2018, 08:30 - 15:00 Uhr
Komzet Bau Bühl
Siemensstr. 4, 77815 Bühl

Mitglied: 430,00 € USt.-frei
Mitglied - ESF 30%: 301,00 € USt.-frei
Mitglied - ESF 50%: 215,00 € USt.-frei
Nichtmitglied: 540,00 € USt.-frei
Nichtmitglied - ESF 30%: 378,00 € USt.-frei
Nichtmitglied - ESF 50%: 270,00 € USt.-frei
inkl. Seminarunterlagen, Tagungsgetränke.

ESF-Förderbedingungen Seite 186

Unterstützt durch das Ministerium für Wirtschaft, Arbeit und Wohnungsbau Baden-Württemberg aus Mitteln des Europäischen Sozialfonds

Erfahrene Referenten aus Ingenieurbüros und der Industrie, Stephan Hielscher, staatl. geprüfter Holztechniker

Anmeldung bis 26.02.2018
Anmeldeformular Seite 199

Voraussetzung für das Führen des Markenzeichen „Fachbetrieb Dämmtechnik, Holzbau, Ausbau & Modernisierung":

Ihr Betrieb muss über eine Innungsmitgliedschaft innerhalb der Verbandsorganisation von Holzbau Deutschland im ZDB verfügen.
+
Ein Mitarbeiter des Betriebes muss an der Schulung „Fachkraft Dämmtechnik, Holzbau, Ausbau & Modernisierung" teilgenommen haben.
+
Der Betrieb muss an der Unternehmerschulung „Fachbetrieb Dämmtechnik, Holzbau, Ausbau & Modernisierung" teilgenommen oder die Anerkennung der Unternehmerschulung z.B. durch die Qualifikation zum Gebäudeenergieberater (HWK) erworben haben.

IHR NUTZEN

Die Unternehmerschulung zum „Fachbetrieb Dämmtechnik, Holzbau, Ausbau & Modernisierung" wurde mit folgender Zielsetzung konzipiert: Erhöhung der Beratungskompetenz im Bereich der Modernisierung, Vermittlung der aktuellen Rechtslage und der modernisierungsrelevanten Normen, Erschließung neuer Marktfelder für Zimmereibetriebe im Bereich Modernisierung und Sanierung, Auffrischung des technischen Grundwissens, um schon bei der Planung der Maßnahmen bauphysikalische Schäden zu vermeiden.
Für Zimmerei- und Holzbauunternehmer, die sich und ihren Betrieb auf dem Gebiet der Dämmtechnik im Holzbau, Ausbau und der Modernisierung qualifizieren wollen und damit eine der Voraussetzungen erfüllen, um das Markenzeichen „Fachbetrieb Dämmtechnik" von Holzbau Deutschland zu erhalten. Bitte beachten Sie: Die Teilnahme an dieser Unternehmerschulung ist nicht die einzige Voraussetzung, um das Markenzeichen „Fachbetrieb Dämmtechnik, Holzbau, Ausbau & Modernisierung" führen zu dürfen.
Werden Sie daher mit Ihrem Betrieb Spezialist auf dem Gebiet der Dämmtechnik im Holzbau, Ausbau und der Modernisierung und qualifizieren Sie sich und Ihre Mitarbeiter rechtzeitig für das Tätigkeitsfeld der Zukunft: Energetische Modernisierung!

WESENTLICHE SEMINARINHALTE

1. ALTBAUMODERNISIERUNG/UMWELT

2. WERKSTOFFKUNDE
- Dämmstoffe, DIN-Normen
- Klassifizierung
- Bauphysikalische Eigenschaften für Wärme-, Schall- und Brandschutz
- Gipsplatten und Gipsfaserplatten, Holzweichfaserplatten
- Ökologische Eigenschaften
- Klebebänder, Klebemassen

3. UMWELTSCHUTZ UND BAUSTOFFRECYCLING
- Einordnung gem. Gefährdungspotential
- Lagerung, Entsorgung und Wiederverwertbarkeit von Dämmstoffen

4. BAUPHYSIK
- Wärmebrücken: Arten, Erkennung, Auswirkung, Vermeidung
- Behandlung gem. EnEV

5. MODERNISIERUNGSPLANUNG
- Gesetze und Verordnungen zur Energieeinsparung
- Berechnungen, Kosten-Nutzenrechnung

6. BAUKONSTRUKTION
- Wände - Wärmeschutz und Tauwasserschutz, Schallschutz/Brandschutz
- Decken/Böden/Dächer – Wärmeschutz, Schallschutz/Brandschutz
- Holzschutz von Bauteilen – Gebrauchsklassen, Anforderungen an die Dämmstoffe
- Systemlösungen, z. B. Wärmedämmverbundsysteme
- Fenster und Türen, Anschlüsse

7. FÖRDERPROGRAMME (KFW, ANTRAGSWESEN ...)

8. MARKETING

ZIELGRUPPE

Führungskräfte, Meister, Unternehmer

VERANSTALTER:
Berufsförderungswerk der Südbadischen Bauwirtschaft GmbH
Info Seite 185

LEHM - DER NATÜRLICHE UND GESUNDE BAUSTOFF

Seminar-Nr.:
B 18.3.26

Meisterhaft

Technik

IHR NUTZEN

Lehm denken, Lehm spüren, mit Lehm gestalten.
In diesem Seminar erweitern Sie Ihr Wissen und Können rund um den Baustoff Lehm und werden über die vielfältigen Einsatzmöglichkeiten der Lehmbauprodukte informiert. In den praktischen Lehreinheiten erfahren Sie wie die schadensfreie Ausführung erfolgt.

WESENTLICHE SEMINARINHALTE

Baustoff Lehm
- Lehm und seine Eigenschaften
- Lehmputze (verschiedene Qualitäten, Lehm-Unterputz, Lehm-Oberputz)

Lehm-Feinputz
- Anwendungsmöglichkeiten und Oberflächengestaltung
- Untergründe und Putzaufbauten
- Lehmputz auf Wandheizung
- Lehmfarbe
- Lehm-Edelputz

Lehmstreichputz
- Eigenschaften
- Anwendungsmöglichkeiten
- Oberflächengestaltung
- Untergründe in Theorie

Lehmbaustoffe im Neubau und Stampflehmbau
- Stapeltechnik
- Lehm im Trockenbau
- Stampflehmtechnik
- Projektbeispiele

Baubilogische Eigenschaften
- Einsatzmöglichkeiten
- Besonderheiten, Beispiele, Objekte, Gestaltung,
- Lehmbaustoffe im Trockenbau: Anwendungsbereiche und Verarbeitungshinweise

Praktische Übungen/Vorführungen
- Praxisteil Lehmputz: Grundputze, Lehmbauplatten, Putzmaschinentechnik Putzaufbau
- Besonderheiten in der Verarbeitung
- Praxisteil Lehmfarben: Oberflächenbeschichtung

Praxisteil Lehmbauplatte
- schneiden, Befestigung
- Verarbeitung an Decken/Dachschrägen und Wänden

Kalkulationshilfen
- Arbeitszeitwerte
- Marktdaten und Entwicklung, Kundenargumentationen
- Ausschreibungshinweise, LV-Texte
- Bauqualitätskontrolle, Abnahme

ANERKENNUNG ALS FORTBILDUNGSMAßNAHME:
- Die Anerkennung dieser Fortbildung wird bei der Architektenkammer Baden-Württemberg beantragt.

ZIELGRUPPE

Architekten, Bauingenieure, Bauleiter, Bautechniker, Energieberater, Fach- und Führungskräfte, Facharbeiter für Sanierung, Führungskräfte, Meister, Poliere, Sachverständige, Unternehmer, Vorarbeiter, Werkpoliere

Mi, 14.03.2018
08:30 - 17:30 Uhr

ABZ Donaueschingen
Humboldtstraße 9, 78166 Donaueschingen

Mitglied: 96,00 € USt.-frei
Mitglied - ESF 30%: 67,20 € USt.-frei
Mitglied - ESF 50%: 48,00 € USt.-frei
Nichtmitglied: 120,00 € USt.-frei
Nichtmitglied - ESF 30%: 84,00 € USt.-frei
Nichtmitglied - ESF 50%: 60,00 € USt.-frei
inkl. Seminarunterlagen, Tagungsgetränke.

ESF-Förderbedingungen Seite 186

Unterstützt durch das Ministerium für Wirtschaft, Arbeit und Wohnungsbau Baden-Württemberg aus Mitteln des Europäischen Sozialfonds

erfahrene Schulungsreferenten aus der Industrie
Ausbildungsmeister ABZ Donaueschingen

Anmeldung bis 28.02.2018
Anmeldeformular Seite 199

VERANSTALTER:
Berufsförderungswerk der Südbadischen Bauwirtschaft GmbH
Info Seite 185

Seminar-Nr.:
B 18.1.27

Meisterhaft

Technik

DACHDECKUNG UND METALLARBEITEN AM DACH
GRUNDLAGENSEMINAR, THEORIE UND PRAXIS

NEU

Do - Fr, 15.03. - 16.03.2018
08:30 - 17:00 Uhr

Komzet Bau Bühl
Siemensstr. 4, 77815 Bühl

Mitglied: 320,00 € USt.-frei
Mitglied - ESF 30%: 224,00 € USt.-frei
Mitglied - ESF 50%: 160,00 € USt.-frei
Nichtmitglied: 400,00 € USt.-frei
Nichtmitglied - ESF 30%: 280,00 € USt.-frei
Nichtmitglied - ESF 50%: 200,00 € USt.-frei
inkl. Seminarunterlagen, Tagungsgetränke.

ESF-Förderbedingungen Seite 186

Unterstützt durch das Ministerium für Wirtschaft, Arbeit und Wohnungsbau Baden-Württemberg aus Mitteln des Europäischen Sozialfonds

Ausbildungsmeister Joachim Herzog, Komzet Bau Bühl
erfahrene Referenten aus der Industrie

Anmeldung bis 05.03.2018
Anmeldeformular Seite 199

IHR NUTZEN

Ihre Mitarbeiter sind auf dem aktuellen Wissensstand der Regeln und Technik bei Dacheindeckungen, erhöhte Ausführungssicherheit sowie Vermeidung von Baumängeln. Einfache Metallarbeiten am Dach können erledigt werden.

WESENTLICHE SEMINARINHALTE

THEORIE
Grund- und Fachregeln des Dachdeckerhandwerks, Normen, Arbeitsschutz, UVV, Gerüstbau / Deckunterlagen (Schalung, Lattung), Vordeckung / Konstruktionsmerkmale von Eindeckungen / An- und Abschlüsse, Zubehör und Einbauteile / Füllen von Kleinstflaschen (Flüssiggas) / Werkstoffkunde Metall, Grundlagen Dachentwässerung, Löten
PRAXIS
Grat- und Kehlausbildung / An- und Abschlüsse First, Wand, und Ortgang / Füllen von Kleinstflaschen (Flüssiggas) / Grundlagen Blechwerkzeuge, Schneideübungen / Anbringen von Dachrinnen / Lötübungen an Rinne, Endböden, Lötstutzen, Sonstiges / Trauf- und Tropfbleche / Wandbleche / Sonderbauteile: Windsogsicherung, Schneefangsysteme, Dachbegehungen

ZIELGRUPPE

Facharbeiter, Führungskräfte, Meister, Poliere, Vorarbeiter, Werkpoliere

VERANSTALTER:
Berufsförderungswerk der Südbadischen Bauwirtschaft GmbH
Info Seite 185

Ökologische Dämmstoffe aus Schwarzwaldholz.
Erfahren Sie mehr über Holzfaserdämmung unter **www.gutex.de**

GUTEX®
DÄMMPLATTEN AUS SCHWARZWALDHOLZ

FACHKRAFT DÄMMTECHNIK
HOLZBAU, AUSBAU & MODERNISIERUNG

Seminar-Nr.:
B 18.1.32

Meisterhaft

Technik

IHR NUTZEN

Die Weiterbildung zur "Fachkraft Dämmtechnik Holzbau, Ausbau & Modernisierung" wurde mit folgender Zielsetzung konzipiert: Vermeidung von Fehlern bei der Anwendung der sehr komplexen Materialien und Konstruktionen, Erhöhung der Ausführungskompetenz.
Die Weiterbildung "Fachkraft Dämmtechnik" hat einen Umfang von 26 UE. Knapp die Hälfte der Zeit wird für die Fachpraxis aufgewendet. Es werden Anschlüsse, Durchdringungen und Fugenausbildungen sowie Dämmstofftechnologie und Systemlösungen behandelt.

Nach der Weiterbildung können Ihre Mitarbeiter Dämmarbeiten fachgerecht ausführen, insbesondere vor dem Hintergrund der fortschreitenden technischen Entwicklung, den heutigen Anforderungen und den aktuellen Baustoffen.

Für Zimmerei- und Holzbauunternehmer, die sich und ihren Betrieb auf dem Gebiet der Dämmtechnik im Holzbau, Ausbau und der Modernisierung qualifizieren wollen und damit eine der Voraussetzung erfüllen, um das Markenzeichen „Fachbetrieb Dämmtechnik" von Holzbau Deutschland zu erhalten. Bitte beachten Sie: Die Teilnahme an der Unternehmerschulung ist nicht die einzige Voraussetzung, um das Markenzeichen „Fachbetrieb Dämmtechnik, Holzbau, Ausbau & Modernisierung " führen zu dürfen.

WESENTLICHE SEMINARINHALTE

FACHTHEORIE

1. WERKSTOFFKUNDE
- Dämmstoffe
- DIN-Normen
- Klassifizierung
- Bauphysikalische Eigenschaften für Wärme-, Schall- und Brandschutz
- Gipsplatten und Gipsfaserplatten, Holzweichfaserplatten
- Ökologische Eigenschaften
- Klebebänder, Klebemassen

2. UMWELTSCHUTZ UND BAUSTOFFRECYCLING
- Lagerung, Entsorgung und Wiederverwertbarkeit von Dämmstoffen

3. BAUPHYSIK
- Wärmeschutz
- Feuchteschutz
- Wärmebrücken

4. BAUKONSTRUKTION
- Wände, Decken/Böden, Dächer
- Holzschutz
- Systemlösungen, z. B. Wärmedämmverbundsysteme
- Fenster und Türen, Anschlüsse

FACHPRAXIS

1. VERARBEITUNG IN DEN BEREICHEN WÄNDE, DECKEN, DÄCHER UND BÖDEN

2. ANSCHLÜSSE, DURCHDRINGUNGEN UND FUGENAUSBILDUNGEN

3. KOMBINATIONEN MIT ANDEREN BAUSTOFFEN, SYSTEMLÖSUNGEN

ZIELGRUPPE

Facharbeiter, Facharbeiter für Sanierung, gewerbliche Mitarbeiter, Vorarbeiter

Mi, 18.04.2018, 09:00 - 17:30 Uhr
Do, 19.04.2018, 08:30 - 17:30 Uhr
Fr, 20.04.2018, 08:30 - 15:00 Uhr

Komzet Bau Bühl
Siemensstraße 4, 77815 Bühl

Mitglied: 320,00 € USt.-frei
Mitglied - ESF 30%: 224,00 € USt.-frei
Mitglied - ESF 50%: 160,00 € USt.-frei
Nichtmitglied: 400,00 € USt.-frei
Nichtmitglied - ESF 30%: 280,00 € USt.-frei
Nichtmitglied - ESF 50%: 200,00 € USt.-frei
inkl. Seminarunterlagen, Tagungsgetränke.

ESF-Förderbedingungen Seite 186

Unterstützt durch das Ministerium für Wirtschaft, Arbeit und Wohnungsbau Baden-Württemberg aus Mitteln des Europäischen Sozialfonds

Erfahrene Referenten aus Ingenieurbüros und der Industrie,
Stephan Hielscher, staatl. geprüfter Holztechniker

Anmeldung bis 06.04.2018
Anmeldeformular Seite 199

Voraussetzung für das Führen des Markenzeichen „Fachbetrieb Dämmtechnik, Holzbau, Ausbau & Modernisierung":

Ihr Betrieb muss über eine Innungsmitgliedschaft innerhalb der Verbandsorganisation von Holzbau Deutschland im ZDB verfügen.
+
Ein Mitarbeiter des Betriebes muss an der Schulung „Fachkraft Dämmtechnik, Holzbau, Ausbau & Modernisierung" teilgenommen haben.
+
Der Betrieb muss an der Unternehmerschulung „Fachbetrieb Dämmtechnik, Holzbau, Ausbau & Modernisierung" teilgenommen oder die Anerkennung der Unternehmerschulung z.B. durch die Qualifikation zum Gebäudeenergieberater (HWK) erworben haben.

VERANSTALTER:
Berufsförderungswerk der Südbadischen Bauwirtschaft GmbH
Info Seite 185

Seminar-Nr.:
B 17.1.71

Meisterhaft ★★★★

Technik

DER BAULEITER ALS AUSBAUKOORDINATOR IN VIER MODULEN

NEU

Do - Fr, 16.11. - 17.11.2017, 09:00 - 16:30 Uhr
Fr, 01.12.2017, 09:00 - 16:50 Uhr
Do, 14.12.2017, 09:00 - 17:00 Uhr
Fr, 15.12.2017, 09:00 - 16:30 Uhr

Komzet Bau Bühl
Siemensstraße 4, 77815 Bühl

Mitglied: 980,00 € USt.-frei
Mitglied - ESF 30%: 686,00 € USt.-frei
Mitglied - ESF 50%: 490,00 € USt.-frei
Nichtmitglied: 1.225,00 € USt.-frei
Nichtmitglied - ESF 30%: 857,50 € USt.-frei
Nichtmitglied - ESF 50%: 612,50 € USt.-frei
inkl. Seminarunterlagen, Tagungsgetränke.

ESF-Förderbedingungen Seite 186

Unterstützt durch das Ministerium für Wirtschaft, Arbeit und Wohnungsbau Baden-Württemberg aus Mitteln des Europäischen Sozialfonds

Qualitätsüberwachung im Innenausbau
am 16.11.-17.11.2017
Referentin: Dipl.-Ing. Ursula Stengle, Innenarchitektin, ö.b.u.v. SV, Köln

Trockenbau: Leistungsbeschreibung, fachgerechte Montage und Abnahme
am 01.12.2017
Referenten: Michael Bleich ö.b.u.v. Sachverständiger
Hans Doninger, KOMZET BAU BÜHL
Referent der Fa. Busam

Bauphysik kompakt
am 14.12.2017
Referent: Dipl.-Ing. Friedrich Fath

Schnittstelle im Ausbau
am 15.12.2017
Referent: Dipl.-Ing. Reinhold Etges

Anmeldung bis 06.11.2017
Anmeldeformular Seite 199

ANERKENNUNG ALS FORTBILDUNGSMAßNAHME:
- Für dieses Seminar wurden Unterrichtseinheiten gemäß Fortbildungskatalog für die Eintragung bzw. Verlängerung des Eintrages in der Energieeffizienz-Expertenliste beantragt.
- Diese Veranstaltung wird von der Architektenkammer Baden-Württemberg als Fort-/Weiterbildung mit einem Umfang von folgenden Unterrichtseinheiten anerkannt:
1. Modul: 16 UE
2. Modul: 8 UE
3. Modul: 9 UE
4. Modul: 8 UE (nicht AiP/SiP)

IHR NUTZEN

Die Qualität des fertigen Bauwerks wird von den Kenntnissen der Bauleitung über die Herstellung und Ausführung der einzelnen Gewerke bestimmt. Entscheidend für die mangelfreie Ausführung ist vor allem auch die Planung von Schnittstellen, sowie deren Koordinierung und Überwachung. Dieser Lehrgang mit seinen 4 Modulen unterstützt Sie in der Planung, Koordination und Qualitätssicherung an den entscheidenden Punkten. Sie erhalten einen Einblick in die Gewerke und Zusammenhänge an den relevanten Schnittstellen und die zu prüfenden Punkte, damit später eine korrekte Ausführung möglich ist.

WESENTLICHE SEMINARINHALTE

MODUL 1: QUALITÄTSÜBERWACHUNG IM INNENAUSBAU (2 TAGE)

- Was muss der Bauleiter vor Arbeitsbeginn wissen?
- Welche Vorbereitungen sind vor der Ausführung zu treffen?
- Welche Kontrollen sind während der Ausführung sinnvoll?
- Wie ist das fertige Gewerk zu bewerten?

FOLGENDE GEWERKE WERDEN BEHANDELT:

- Trockenbau, Putz-, Stuck-, Maler- und Lackierarbeiten, Estriche, Terrazzo und Bodenbeschichtungen, Innenabdichtungen, Fliesen-, Platten-, Natur-, Betonwerkstein-, Bodenbelag-, Parkett-, Zimmerer- und Tischlerarbeiten, Metallbau, Beschläge und Verglasungen

MODUL 2: TROCKENBAU: LEISTUNGSBESCHREIBUNG, FACHGERECHTE MONTAGE UND ABNAHME (1 TAG)

- Trockenbau Ausschreibung, Trockenbau u. Beanspruchung an die Feuchtigkeit
- Schäden und Folgen von nicht fachgerechter ausgeführter Sanitärtechnik
- Unterdecken fachgerecht herstellen, Anforderungen an Oberflächen mit Praxispart

MODUL 3: BAUPHYSIK KOMPAKT (1 TAG)

- gesetzl. Grundlagen – DIN 4108, ENEV (Wärme- und Feuchteschutz, Luft- und Winddichtheit), Dämmstoffübersicht, Einsatzgebiete - Einbaufehler
- Ursachen für Feuchteschäden und deren Vermeidung, Sanierungsvorschläge
- Typische Wärmebrücken, Wärmebrücken erkennen und bewerten
- Planung der Luftdichtheit, neuralgische Punkte, Ausschreibung und Ausführung
- Bauüberwachung: Abnahme (Blower-Door-Messung,Thermographie), Dokumentation, Begutachtung, Aufnahme von bauphysikalischen Schäden
- Schimmelbefall - staatliche Vorschriften,
- Gesundheitliche Bewertung, Beurteilungskriterien, Einschätzung des Schadens

MODUL 4: SCHNITTSTELLEN IM AUSBAU (1 TAG)

TECHNISCHE SCHNITTSTELLENPROBLEME IM BEREICH:
Dachgeschossmauerwerk, Dachstuhl, Dachdeckung, Klempnerarbeiten, Fenstereinbau, Rohinstallation, Innenputz, Dachdämmung und Dampfbremse, Trockenbau/Gipskarton-, Estrich-, Fliesenarbeiten und Objektinstallation, Bodenbeläge, Malerarbeiten, Innentüren, Haustechnik
Insbesondere:

PUTZE/WDVS – FENSTER/FENSTERBANK

TECHNISCHE GEBÄUDEAUSRÜSTUNG/HEIZUNG/LÜFTUNG/ELEKTRO

LUFTDICHTE GEBÄUDEHÜLLE

LÜFTUNGSPROBLEMATIK IM BAUZUSTAND, TROCKNUNGSVERFAHREN

FUßBODENHEIZUNG, ESTRICH

ZIELGRUPPE

Architekten, Bauingenieure, Bauleiter, Bautechniker, Energieberater, Führungskräfte, Meister, Sachverständige, Unternehmer

VERANSTALTER:
Berufsförderungswerk der Südbadischen Bauwirtschaft GmbH
Info Seite 185

SCHADENSFREIE PLANUNG U. AUSFÜHRUNG VON BLECHANSCHLÜSSEN AN WDVS UND PUTZFASSADEN

DÄCHER/ATTIKA/SOCKEL/FENSTERBANK - ANSCHLÜSSE

Seminar-Nr.:
B 18.1.40

Meisterhaft

Technik

IHR NUTZEN

Mit diesem Seminar wird Ihr Wissen bei der schadensfreien Planung und Ausführung von Blechanschlüssen an WDVS und Putzfassaden vertieft. Sie erhalten Hinweise zur Ausschreibung und zur Qualitätssicherung, sowie zur praktischen Verarbeitung. In diesem Seminar werden Ihnen anschaulich Ausführungen im Detail erläutert die Ausführungssicherheit wird erhöht und Baumängel vermieden.

WESENTLICHE SEMINARINHALTE

- Verarbeitungsfehler bei Blech- und Metallarbeiten
- Thermische Ausdehnung und Materialverträglichkeit, Dachanschlüsse
- Ausführung der Dehnfugen
- Vor- und Nachteile zwischen Quetschfalte und umgelegten Falz

TYPISCHE SCHADENSFÄLLE
Blech-/Metallarbeiten:

- Attiken
- Abdeckungen
- Fensterbänke
- Putzabplatzungen
- Sockel

SCHADENSFREIE AUSFÜHRUNG

- Befestigung
- Montage
- Schutzmaßnahmen
- Materialauswahl
- Verarbeitungshinweise

SCHADENSFREIE PLANUNG:

- Ausschreibungshinweise
- Bauqualitätssicherung
- Abnahme

Praktische Übungen/Vorführungen

- Anschluss, Abkantungen
- Quetschfalten und umgelegte Falz
- Ausführungen der Dehnfugen

ANERKENNUNG ALS FORTBILDUNGSMAßNAHME:

- Die Anerkennung dieser Fortbildung wird bei der Architektenkammer Baden-Württemberg beantragt.

ZIELGRUPPE

Architekten, Bauleiter, Bautechniker, Führungskräfte, Meister, Poliere, Sachverständige, Unternehmer

Mi, 14.03.2018
09:00 - 16:40 Uhr

Komzet Bau Bühl
Siemensstr. 4, 77815 Bühl

Mitglied: 220,00 € USt.-frei
Mitglied - ESF 30%: 154,00 € USt.-frei
Mitglied - ESF 50%: 110,00 € USt.-frei
Nichtmitglied: 275,00 € USt.-frei
Nichtmitglied - ESF 30%: 192,50 € USt.-frei
Nichtmitglied - ESF 50%: 137,50 € USt.-frei
inkl. Seminarunterlagen, Tagungsgetränke.

ESF-Förderbedingungen Seite 186

Unterstützt durch das Ministerium für Wirtschaft, Arbeit und Wohnungsbau Baden-Württemberg aus Mitteln des Europäischen Sozialfonds

Michael Bleich, ö.b.u.v. Sachverständiger
Andreas Bohle, Architektenberater
Philip Deeg, Rheinzink

Anmeldung bis 01.03.2018
Anmeldeformular Seite 199

VERANSTALTER:
Berufsförderungswerk der Südbadischen Bauwirtschaft GmbH
Info Seite 185

VELUX®
Fachwissen, auf das Sie jahrelang bauen können
Die VELUX Fachseminare – auch in Ihrer Nähe
Jetzt anmelden: 040-54 70 74 91
www.velux.de/fachseminare
Aktuell im Programm
Montage-Experte für Fenster-kombinationen

NEU AUSGEWÄHLTE PROBLEMSTELLUNGEN IM HOLZBAU

Seminar-Nr.:
B 17.1.77

Meisterhaft

Technik

IHR NUTZEN

Ein Seminar für Planer und Praktiker im Holzbau! In diesem Seminar werden speziell ausgewählte Themen und Details im Holzbau behandelt, die immer wieder zu Problemen führen. Auf die Besonderheiten der DIN 68800-2 Holzschutz wird eingegangen. In der Dachsanierung wird oft die Lage der Luftdichtheitsebene diskutiert. Das Seminar beschreibt den Stand der Technik, um Schäden durch Tauwasserausfall zu vermeiden. Anhand von Ausführungsbeispielen wird die korrekte Sockelausbildung bei Holzbauweisen aufgezeigt um Diffusionsprobleme zu vermeiden und durch eine fachgerechte Abdichtung einen dauerhaften schadensfreien Sockel zu erhalten. Ein Schwerpunktthema ist auch der Brandschutz ab Gebäudeklasse 4. Ein Seminar das auch die Praktiker am Bau betrifft.

WESENTLICHE SEMINARINHALTE

- Holzschutz DIN 68800-2, konstruktiver Holzschutz, normative Regelungen zur GK1, Besonderheiten
- Grundlagen Brandschutz Gebäudeklasse 4 / Musterrichtlinie
- Brandschutzdetails, Ausführung, Beispiele
- Sockelausbildung bei Holzbauweisen - Abdichtung, Diffusionsprobleme, Dauerhaftigkeit
- Wärmebrücken im Holzbau: Auf welche Details kommt es an? Schimmelbildung
- Dachsanierung von außen: Auf und nieder oder "oben bleiben"?, Risiko Dampfkonvektion - Schäden durch Tauwasserausfall in Holzbauteilen
- Behandlung von Schadensfällen Konstruktionsfehler zeigen, Beispiele - aus Fehlern lernen
- Condetti Workshop: Lernen direkt an einem ausgewählten Detail inkl. Gemeinsamer Auswertung

ANERKENNUNG ALS FORTBILDUNGSMAßNAHME:

- Für dieses Seminar wurden Unterrichtseinheiten gemäß Fortbildungskatalog für die Eintragung bzw. Verlängerung des Eintrages in der Energieeffizienz-Expertenliste beantragt.
- Diese Veranstaltung wird von der Architektenkammer Baden-Württemberg als Fort-/Weiterbildung mit einem Umfang von 8 Unterrichtsstunden für Mitglieder (nicht Architekten/Stadtplaner im Praktikum) anerkannt.

ZIELGRUPPE

Sachverständige, Führungskräfte, Meister, Architekten, Bauingenieure, Bauleiter, Bautechniker

Mi, 22.11.2017
09:00 - 16:50 Uhr

Komzet Bau Bühl
Siemensstr. 4, 77815 Bühl

Mitglied: 240,00 € USt.-frei
Mitglied - ESF 30%: 168,00 € USt.-frei
Mitglied - ESF 50%: 120,00 € USt.-frei
Nichtmitglied: 300,00 € USt.-frei
Nichtmitglied - ESF 30%: 210,00 € USt.-frei
Nichtmitglied - ESF 50%: 150,00 € USt.-frei
inkl. Seminarunterlagen, Tagungsgetränke.

ESF-Förderbedingungen Seite 186

Unterstützt durch das Ministerium für Wirtschaft, Arbeit und Wohnungsbau Baden-Württemberg aus Mitteln des Europäischen Sozialfonds

Dipl.-Ing. (FH) Martin Epple
Dipl.-Ing. (FH) Dirk Lindner

Anmeldung bis 10.11.2017
Anmeldeformular Seite 199

VERANSTALTER:
Berufsförderungswerk der Südbadischen Bauwirtschaft GmbH
Info Seite 185

Seminar-Nr.:
Siehe Termin

Meisterhaft

Technik

TROCKENBAU: LEISTUNGSBESCHREIBUNG, FACHGERECHTE MONTAGE UND ABNAHME

VERMEIDUNG VON AUSFÜHRUNGSFEHLER DURCH QUALITÄTSMAßNAHMEN

NEU

TERMIN 1 (SEMINAR-NR.: B 17.1.79)
Fr, 01.12.2017
09:00 - 16:40 Uhr

Komzet Bau Bühl
Siemensstr. 4, 77815 Bühl

TERMIN 2 (SEMINAR-NR.: B 18.1.41)
Mi, 21.03.2018
09:00 - 16:40 Uhr

Komzet Bau Bühl
Siemensstr. 4, 77815 Bühl

Mitglied: 240,00 € USt.-frei
Mitglied - ESF 30%: 168,00 € USt.-frei
Mitglied - ESF 50%: 120,00 € USt.-frei
Nichtmitglied: 300,00 € USt.-frei
Nichtmitglied - ESF 30%: 210,00 € USt.-frei
Nichtmitglied - ESF 50%: 150,00 € USt.-frei
inkl. Seminarunterlagen, Tagungsgetränke.

ESF-Förderbedingungen Seite 186

Unterstützt durch das Ministerium für Wirtschaft, Arbeit und Wohnungsbau Baden-Württemberg aus Mitteln des Europäischen Sozialfonds

Michael Bleich ö.b.u.v. Sachverständiger
Hans Doninger, KOMZET BAU BÜHL
Referent der Fa. Busam

Anmeldung bis spätestens 10 Tage vor Seminarbeginn
Anmeldeformular Seite 199

IHR NUTZEN

Das Seminar vermittelt vertiefende Kenntnisse für mängelfreie und wirtschaftliche Trockenbaukonstruktionen in Nass- und Feuchträumen, sowie für die Planung und Ausführung von Unterdecken mit verschiedenen Oberflächenqualitäten.

WESENTLICHE SEMINARINHALTE

ALLGEMEINER TEIL

- Trockenbaukonstruktionen: Grundlagen für die Ausschreibung, Auswahl der Produkte nach vorgebebenen Anforderungen an die Konstruktion und Oberfläche, sowie funktionale Anforderungen an Wand- und Deckenkonstruktionen wie Akustik, Reversibilität, Wasserbeständigkeit, Brandschutz, Statik. Beschreibung (was erwartet der Kunde) der Leistung mit klaren einfachen Formulierungen, Zeichnungen und Pläne. Planung mit vorgefertigten Bauteilen.

TROCKENBAUKONSTRUKTIONEN, BEANSPRUCHUNG UND ANFORDERUNGEN

- Feststellen der Anforderungen speziell in Feuchtbereichen
- Schäden an Trockenbaukonstruktionen – Nasszellen: Wand – Decken - Boden (Turnhallen / Krankenhäuser / Hotel / Privatgebäude)

SCHÄDEN UND FOLGEN VON NICHT FACHGERECHT AUSGEFÜHRTER SANITÄRTECHNIK, FA. BUSAM IM DIALOG MIT SV BLEICH

- Abstimmung von Trockenbau und Sanitärtechnik / fachgerechte Beschreibung und Ausführung / technische Beurteilung der Ausführung, Abnahmen, Änderungen im Lauf der Bauausführung, Schnittstellenplanung - gewerkeübergreifende Planung

UNTERDECKEN FACHGERECHT HERSTELLEN – ABWEICHUNGEN ERKENNEN

- Fachgerechte Ausführung und Befestigung am Baukörper, Weitspannträgerkonstruktion, Deckenarten und Anforderungen an das System. Schäden an Trockenbauunterdeckenkonstruktionen und Einbauteilen

OPTISCHE ANFORDERUNGEN AN OBERFLÄCHEN

- Beispiele von optischen Abweichungen aus der SV-Praxis - Definition/ Vorgaben von Oberflächen-Qualitäten bei Gipskartondecken und Wänden, Lochdecken. Akustikdecken, Anschlüssen, Rasterdecken, Brandschutzverkleidungen, Metalldecken, Einbauelementen.
- Ermittlungen von Architekt und Bauherr, Definition von Oberflächen, Muster als Vorgabe?
- Maßnahme bei mangelhafter Oberflächenqualität

PRAXISTEIL OBERFLÄCHEN VON GIPSKARTONPLATTEN

- Praktische Übungen/Vorführungen: praktische Hinweise zur Untergrundvorbereitung, Verspachtelungen von Hand und mittels Airlesstechnik, maschinelles und händisches Schleifen mit Absaugung, einschl. Auswahl passender Schleifmittel, Ausführungsbeispiele Q1 Q4, Endbeschichtungen, wie und wann wird Maschinentechnik eingesetzt? Wie kann das Arbeitsergebnis eingeschätzt werden?

ANERKENNUNG ALS FORTBILDUNGSMAßNAHME

- Diese Veranstaltung wird von der Architektenkammer Baden-Württemberg als Fort-/Weiterbildung mit einem Umfang von 8 Unterrichtsstunden für Mitglieder und Architekten/Stadtplaner im Praktikum für die Fachrichtungen Architektur und Innenarchitektur anerkannt.

ZIELGRUPPE

Architekten, Bauingenieure, Bauleiter, Bautechniker, Energieberater, Führungskräfte, Meister, Sachverständige, Unternehmer

VERANSTALTER:
Berufsförderungswerk der Südbadischen Bauwirtschaft GmbH
Info Seite 185

NEU QUALITÄTSÜBERWACHUNG IM INNENAUSBAU

Seminar-Nr.:
B 17.1.72

Meisterhaft

Technik

IHR NUTZEN

Die Qualität des fertigen Bauwerkes werden von den Kenntnissen der Bauleitung über die Herstellung und Ausführung der einzelnen Gewerke bestimmt. Dies führt häufig zu aufwendigen Nachbesserungen und Zeitverzögerungen am Bau und unter Umständen auch zur Verweigerung der Abnahme.

An zwei Seminartagen werden Bauleitern neben den Grundkenntnissen der Ausführung der einzelnen Gewerke im Innenausbau auch die Normen, Vorschriften, Merkblätter und ergänzenden Regelwerke nahe gebracht, die eine fachlich qualifizierte Kontrolle auf der Baustelle ermöglichen. Anhand von Praxisbeispielen häufig vorkommender Schadensbilder soll die Aufmerksamkeit geschärft und die Möglichkeit zur Vermeidung von Mängeln diskutiert werden. Es sollen aber auch Maßnahmen zur sorgfältigen Vorbereitung auch mit den Unternehmern, erforderliche Schutzmaßnahmen und die Bewertung des fertigen Gewerkes besprochen werden.

WESENTLICHE SEMINARINHALTE

FOLGENDE FRAGESTELLUNGEN WERDEN BEHANDELT:

- Was muss der Bauleiter vor Arbeitsbeginn wissen?
- Welche Vorbereitungen sind vor der Ausführung zu treffen?
- Welche Kontrollen sind während der Ausführung sinnvoll?
- Wie ist das fertige Gewerk zu bewerten?

FOLGENDE GEWERKE WERDEN BEHANDELT:

- Trockenbau, Putz- und Stuckarbeiten, Maler- und Lackierarbeiten
- Estriche, Terrazzo und Bodenbeschichtungen, Innenabdichtungen
- Fliesen- und Plattenarbeiten, Natur- und Betonwerksteinarbeiten, Bodenbelagsarbeiten
- Parkettarbeiten, Zimmerer- und Holzbauarbeiten (sofern für den Innenausbau relevant), Tischlerarbeiten
- Metallbau, Beschläge und Verglasungen im Innenraum

Im Seminar werden die Begriffe geklärt, die im Rahmen der Bauleitung von Bedeutung sind, wie z.B. a. R. d. Technik / Stand d. Technik / optische und technische Mängel etc.
Die Anwendung der verschiedenen Regelwerke wird "bewertet" ebenso wie die zu leistende Präzision nach DIN 18 202 Toleranzen am Bau.

ANERKENNUNG ALS FORTBILDUNGSMAßNAHME:

- Diese Veranstaltung wird von der Architektenkammer Baden-Württemberg als Fort-/Weiterbildung mit einem Umfang von 16 Unterrichtsstunden für Mitglieder und Architekten/Stadtplaner im Praktikum für die Fachrichtungen Architektur und Innenarchitektur anerkannt.

ZIELGRUPPE

Architekten, Bauingenieure, Bauleiter, Bautechniker, Führungskräfte, Meister, Poliere, Sachverständige, Unternehmer, Werkpoliere

Do - Fr, 16.11. - 17.11.2017
09:00 - 16:30 Uhr

Komzet Bau Bühl
Siemensstr. 4, 77815 Bühl

Mitglied: 376,00 € USt.-frei
Mitglied - ESF 30%: 263,20 € USt.-frei
Mitglied - ESF 50%: 188,00 € USt.-frei
Nichtmitglied: 470,00 € USt.-frei
Nichtmitglied - ESF 30%: 329,00 € USt.-frei
Nichtmitglied - ESF 50%: 235,00 € USt.-frei
inkl. Seminarunterlagen, Tagungsgetränke.

ESF-Förderbedingungen Seite 186

Unterstützt durch das Ministerium für Wirtschaft, Arbeit und Wohnungsbau Baden-Württemberg aus Mitteln des Europäischen Sozialfonds

Dipl.-Ing. Ursula Stengle, Innenarchitektin, ö.b.u.v. SV, Köln

Anmeldung bis 06.11.2017
Anmeldeformular Seite 199

VERANSTALTER:
Berufsförderungswerk der Südbadischen Bauwirtschaft GmbH
Info Seite 185

Seminar-Nr.:
B 17.1.83

Meisterhaft

Technik

SCHNITTSTELLEN IM AUSBAU
PLANUNG - KOORDINATION - QUALITÄTSKONTROLLEN

NEU

Fr, 15.12.2017
09:00 - 16:30 Uhr

Komzet Bau Bühl
Siemensstr. 4, 77815 Bühl

Mitglied: 240,00 € USt.-frei
Mitglied - ESF 30%: 168,00 € USt.-frei
Mitglied - ESF 50%: 120,00 € USt.-frei
Nichtmitglied: 300,00 € USt.-frei
Nichtmitglied - ESF 30%: 210,00 € USt.-frei
Nichtmitglied - ESF 50%: 150,00 € USt.-frei
inkl. Seminarunterlagen, Tagungsgetränke.

ESF-Förderbedingungen Seite 186

Unterstützt durch das Ministerium für Wirtschaft, Arbeit und Wohnungsbau Baden-Württemberg aus Mitteln des Europäischen Sozialfonds

Dipl.-Ing. Reinhold Etges, SV Schäden an Gebäuden

Anmeldung bis 05.12.2016
Anmeldeformular Seite 199

IHR NUTZEN

Die Qualität eines neu zu errichtenden oder zu sanierenden Gebäudes hängt entscheidend von der Planung von Schnittstellen, deren Koordinierung und Überwachung ab. Dieses Seminar unterstützt Sie in der Planung, Koordination und Qualitätssicherung der entscheidenden Punkte. Sie erhalten einen Überblick über die Zusammenhänge und relevanter Schnittstellen und die zuprüfenden Punkte, damit später der Nachweis der korrekten Ausführung möglich ist.

WESENTLICHE SEMINARINHALTE

GEGENSEITIGE BEHINDERUNG DER GEWERKE

ZERSTÖRUNG BEREITS ERBRACHTER BAULEISTUNGEN DURCH NACHBARGEWERKE UND NACHFOLGEGEWERKE

TECHNISCHE SCHNITTSTELLENPROBLEME IM BEREICH

- Gründungsarbeiten, Kellermauerwerk, Abdichtung, Drainage
- Erdgeschossmauerwerk, Decke
- Dachgeschossmauerwerk, Dachstuhl
- Dachdeckung, Klempnerarbeiten, Fenstereinbau, Rohinstallation
- Innenputz, Dachdämmung und Dampfbremse
- Trockenbau/Gipskarton-, Estrich-, Fliesenarbeiten und Objektinstallation
- Bodenbeläge, Malerarbeiten, Innentüren, Haustechnik

PUTZE/WDVS – FENSTER/FENSTERBANK
(Abdichtung des Fensteranschlusses in den 3 Montageebenen, Gewerkeloch)
TECHNISCHE GEBÄUDEAUSRÜSTUNG/HEIZUNG/LÜFTUNG/ELEKTRO

LUFTDICHTE GEBÄUDEHÜLLE

- Mangelnde Ausführung, nachträgliche Beschädigung, Qualitätskontrolle Elektrodosen im Mauerwerk oder Holzbau

LÜFTUNGSPROBLEMATIK IM BAUZUSTAND

- Feuchtigkeitseintrag durch Putz und Estrich, Kondenswasser am Fenster und Dachstuhl, Trocknungsverfahren

FUßBODENHEIZUNG, ESTRICH

- Schallbrücken
- Risse in der Fußbodenkonstruktion infolge vom Verformungen
- Mangelnde Fixierung der Rohre
- Einhaltung der Estrichnenndicken
- Abstände von Rohrleitungen
- Dämmung (Wärme und Schallprobleme)
- Belegreife des Estrichs, Belegreifheizen

ANERKENNUNG ALS FORTBILDUNGSMAßNAHME

- Für dieses Seminar wurden Unterrichtseinheiten gemäß Fortbildungskatalog für die Eintragung bzw. Verlängerung des Eintrages in der Energieeffizienz-Expertenliste beantragt.
- Diese Veranstaltung wird von der Architektenkammer Baden-Württemberg als Fort-/Weiterbildung mit einem Umfang von 8 Unterrichtsstunden für Mitglieder (nicht Architekten/Stadtplaner im Praktikum) anerkannt.

ZIELGRUPPE

Architekten, Bauingenieure, Bauleiter, Bautechniker, Energieberater, Führungskräfte, Meister, Sachverständige, Unternehmer

VERANSTALTER:
Berufsförderungswerk der Südbadischen Bauwirtschaft GmbH
Info Seite 185

NEU

MEHRGESCHOSSIGER HOLZBAU - AUFSTOCKUNGEN

BRANDSCHUTZ - SCHALLSCHUTZ - STATIK - OBJEKTBEISPIELE

Seminar-Nr.:
B 18.1.29

Meisterhaft

Technik

IHR NUTZEN

Bauen im Bestand, Nachverdichtungen, Aufstockungen sind aktuelle Themen. In diesem Seminar erweitern Sie Ihr Wissen wie Sie diese Themen mit modernem Holzbau umsetzen können. Ob mehrgeschossige Gebäude oder Aufstockungen, der Holzbau bietet vielfältige Lösungen.

WESENTLICHE SEMINARINHALTE

- Mehrgeschossiges Bauen mit Holz: Gesetzliche Rahmenbedingungen/ Anforderungen
- Statik Altbau/Neubau (Fundament, Bestandsdach/-decke, Aussteifung)
- Wand-/Deckensysteme Holzbau bei mehrgeschossigen Bauten
- Schallschutz, speziell bei mehrgeschossigem Holzbau
- Brandschutz in Bezug auf die Herausforderungen der Aufstockung
- Lösungen der Industrie – Systemhafte Lösungen aus Massivholz für das Bauen im Bestand
- Grundlagen der Brettsperrholzbauweise
- Planungsgrundlagen von Brettsperrholz BBS, geprüfte Systeme/Aufbauten
- Welche Aufbauten haben sich bei Ausstockungen bewährt!
- Praxisbeispiele aus dem Kontext der Nachverdichtung
- Ausblick zu den technischen Möglichkeiten von Massivholzkonstruktionen
- Aktuelle ausgeführte Objekte - Viergeschosser in Baden Württemberg: Brandschutz Details, Schallschutz im Detail
- Aktuelle ausgeführte Objekte - Viergeschosser in Baden Württemberg: Fassadenlösungen

ANERKENNUNG ALS FORTBILDUNGSMAßNAHME:

- Für dieses Seminar wurden Unterrichtseinheiten gemäß Fortbildungskatalog für die Eintragung bzw. Verlängerung des Eintrages in der Energieeffizienz-Expertenliste beantragt.
- Die Anerkennung dieser Fortbildung wird bei der Architektenkammer Baden-Württemberg beantragt.

ZIELGRUPPE

Architekten, Bauingenieure, Bauleiter, Bautechniker, Energieberater, Führungskräfte, Meister, Sachverständige, Unternehmer

Di, 24.04.2018
09:00 - 16:30 Uhr

Komzet Bau Bühl
Siemensstr. 4, 77815 Bühl

Mitglied: 320,00 € USt.-frei
Mitglied - ESF 30%: 224,00 € USt.-frei
Mitglied - ESF 50%: 160,00 € USt.-frei
Nichtmitglied: 400,00 € USt.-frei
Nichtmitglied - ESF 30%: 280,00 € USt.-frei
Nichtmitglied - ESF 50%: 200,00 € USt.-frei
inkl. Seminarunterlagen, Tagungsgetränke.

ESF-Förderbedingungen Seite 186

Unterstützt durch das Ministerium für Wirtschaft, Arbeit und Wohnungsbau Baden-Württemberg aus Mitteln des Europäischen Sozialfonds

Dipl.-Ing. (FH) Tobias Götz
Pirmin Jung Ingenieure,
Alexander Schröter
Binderholz Bausysteme GmbH,
weitere erfahrene Refereten aus der Industrie

Anmeldung bis 10.04.2018
Anmeldeformular Seite 199

VERANSTALTER:
Berufsförderungswerk der Südbadischen Bauwirtschaft GmbH
Info Seite 185

BETONBAU

SCHAFFEN SIE SICH EFFIZIENZ IN KOMBINATION

mit Schalung + Software + Service

Tel.: +49 7832 71-0 • service@paschal.de • www.paschal.de

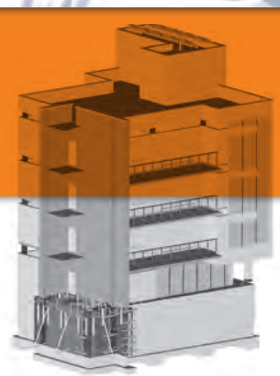

PASCHAL
Service in Schalung + Rüstung

BASISWISSEN BETON
GRUNDLAGEN DES BAUSTOFFES BETON

Seminar-Nr.:
Siehe Termin

Meisterhaft

Technik

IHR NUTZEN
Sie erhalten in einfacher, interessanter und leicht verständlicher Art Einblicke in den komplexen Baustoff Beton, um betriebliche Abläufe und Zusammenhänge besser zu verstehen und dadurch effektiver und leistungsstärker die betrieblichen Aufgaben zu erledigen.

WESENTLICHE SEMINARINHALTE
- Aus was besteht Beton?
- Ausgangsstoffe, Begriffe
- Wie wird Beton hergestellt?
- Einteilung von Beton
- Stahlbeton, Betonstahl
- Beton bestellen
- Transportbeton
- Beton auf der Baustelle (Schalung, Einbringen, Verdichten, Nachbehandeln, Ausschalen)
- Betonfertigteile
- Qualitätssicherung, Festbetonprüfungen
- Vorführungen und praktische Übungen in der Werkstatt zum Baustoff Beton: Herstellen einer Schalung, Herstellen von Frischbeton, Einbringen und Verdichten des Beton, Nachbehandlung, Konsistenzprüfungen
- Schriftliche Lernzielkontrolle

ZIELGRUPPE
Facharbeiter, gewerbliche Mitarbeiter, kaufmännische Mitarbeiter, technische Mitarbeiter

TERMIN 1 (SEMINAR-NR.: E 17.1.55)
Mi - Do, 15.11. - 16.11.2017
08:00 - 17:00 Uhr

ABZ Mannheim
Mannheim

TERMIN 2 (SEMINAR-NR.: E 17.1.54)
Do - Fr, 14.12. - 15.12.2017
08:00 - 17:00 Uhr

ABZ Geradstetten
Oberer Wasen 4, 73630 Geradstetten

TERMIN 3 (SEMINAR-NR.: E 18.1.18)
Mi - Do, 07.02. - 08.02.2018
08:00 - 17:00 Uhr

ABZ Sigmaringen
In der Au 14, 72488 Sigmaringen

TERMIN 4 (SEMINAR-NR.: E 18.1.19)
Di - Mi, 27.03. - 28.03.2018
08:00 - 17:00 Uhr

Komzet Bau Bühl
Siemensstraße 4, 77815 Bühl

Mitglied: 490,00 € USt.-frei
Mitglied - ESF 30%: 343,00 € USt.-frei
Mitglied - ESF 50%: 245,00 € USt.-frei
Nichtmitglied: 490,00 € USt.-frei
Nichtmitglied - ESF 30%: 343,00 € USt.-frei
Nichtmitglied - ESF 50%: 245,00 € USt.-frei
inkl. Seminarunterlagen, Tagungsgetränke, Pausenkaffee und Mittagessen.

ESF-Förderbedingungen Seite 186

Unterstützt durch das Ministerium für Wirtschaft, Arbeit und Wohnungsbau Baden-Württemberg aus Mitteln des Europäischen Sozialfonds

IZB GmbH, Ausbildungsmeister des Bildungszentrums

Anmeldungen bis spätestens 2 Wochen vor Lehrgangsbeginn
Anmeldeformular Seite 202

VERANSTALTER:
Arbeitsgemeinschaft der Beton-Verbände Baden-Württemberg
Info Seite 185

Seminar-Nr.:
B 17.3.68

Meisterhaft

Technik

WASSERUNDURCHLÄSSIGE BAUWERKE AUS BETON (WEIßE WANNEN)

IN ORTBETON ODER MIT ELEMENTWÄNDEN RICHTIG GEPLANT UND AUSGEFÜHRT

Mi, 08.11.2017
08:30 - 17:00 Uhr

ABZ Donaueschingen
Humboldtstraße 9, 78166 Donaueschingen

Mitglied: 280,00 € USt.-frei
Mitglied - ESF 30%: 196,00 € USt.-frei
Mitglied - ESF 50%: 140,00 € USt.-frei
Nichtmitglied: 350,00 € USt.-frei
Nichtmitglied - ESF 30%: 245,00 € USt.-frei
Nichtmitglied - ESF 50%: 175,00 € USt.-frei
inkl. Seminarunterlagen, Tagungsgetränke.

ESF-Förderbedingungen Seite 186

Unterstützt durch das Ministerium für Wirtschaft, Arbeit und Wohnungsbau Baden-Württemberg aus Mitteln des Europäischen Sozialfonds

Rainer Hohmann Prof. Dr. Ing., FH Dortmund

Anmeldung bis 27.10.2017
Anmeldeformular Seite 199

IHR NUTZEN

Bei wasserundurchlässigen Bauteilen aus Beton, den sogenannten "weißen Wannen", übernimmt der Beton neben der tragenden auch die abdichtende Funktion. Das planerische Gesamtkonzept "Weißer Wannen" umfasst neben der Wahl des richtigen Betons, der Bauteilabmessungen, der Bewehrungsführung sowie der Festlegung des Risskonzeptes auch die planerische Ausbildung sämtlicher Fugen, Sollrissquerschnitte und Durchdringungen unter Berücksichtigung fehlerfreier Ausführbarkeit.
Das Bauen mit Elementwänden ist eine wirtschaftliche Bauweise, die auch wasserundurchlässig erstellt werden kann. Wichtige Arbeitsschritte werden oftmals nicht, falsch oder nicht sorgfältig genug ausgeführt. Deshalb ist gerade beim Bauen mit Elementwänden die besondere Aufmerksamkeit von Planern, Ausführenden und Bauüberwachern gefordert.
In dem Seminar werden grundlegende Kenntnisse für die Planung, Ausführung und Überwachung wasserundurchlässiger Bauwerke aus Beton vermittelt, Zusammenhänge aufgezeigt, typische Fehler erläutert und Hinweise zur Fehlervermeidung gegeben. Ausführlich wird auf die Besonderheiten bei der Planung und Ausführung von Bauwerken im drückenden Grundwasser mit Elementwänden eingegangen. Typische Fehler- und Gefahrenquellen werden aufgezeigt und Hinweise zur Fehlervermeidung gegeben.

WESENTLICHE SEMINARINHALTE

WU-BAUWERKE AUS BETON (WEIßE WANNE IN ORTBETON)

- Planung und Bauausführung WU-Beton, Beanspruchungs-, Nutzungsklassen, Entwurfsgrundsätze konstruktive, ausführungstechnische und betontechnologische Maßnahmen, Planungsverantwortung
- Planungsgrundsätze von Fugen und deren Abdichtung, Normen und Regelwerke, Überblick und Anforderungen an Fugenabdichtungssysteme
- Fugenabdichtungsysteme im Detail - Wirkungsweise, Einbau, Anschlüsse, Stärken und Schwächen
- Fugenabdichtungen und typische Fehler, Hinweise zur Schadensvermeidung und zur Qualitätssicherung, Anwendungsbeispiele
- Hinweise zur fachgerechten Ausbildung von Durchdringungen, wie z.B. Rohrdurchführungen, Abdichtungstechnische Sonderfälle

ELEMENTWÄNDE IM DRÜCKENDEN GRUNDWASSER

- Aktuelle Regelwerke, Anforderungen an Elementwände
- Besonderheiten bei der Planung, Elementwände in der WU-Richtlinie
- Hinweise zur Planung, Ausführung von Fugen und deren Abdichtung
- Mischbauweise WU-Beton und KMB / Reaktivabdichtung – Konzept, KMB und Reaktivabdichtung, Planung, Bauausführung, Bauablauf, Bauüberwachung, Qualitätssicherung
- Hinweise zur Planung, Ausführung von Durchdringungen bei Elementwänden
- Besonderheiten bei der Bauausführung von Elementwänden
- Typische Fehler beim Bauen mit Elementwänden und Hinweise zur Fehlervermeidung (an praktischen Beispielen)

INSTANDSETZUNG, NACHTRÄGLICHE ABDICHTUNG
Instandsetzung von Undichtigkeiten in WU-Konstruktionen, nachträgliche Abdichtung von Rissen und undichter Fugen
ANERKENNUNG ALS FORTBILDUNGSMAßNAHME:

- Diese Veranstaltung wird von der Architektenkammer Baden-Württemberg als Fort-/Weiterbildung mit einem Umfang von 9 Unterrichtsstunden für Mitglieder und Architekten/Stadtplaner im Praktikum für die Fachrichtung Architektur anerkannt.

ZIELGRUPPE

Architekten, Bauingenieure, Bauleiter, Bautechniker, Betonprüfer, Führungskräfte, Meister, Poliere, Sachverständige, Unternehmer, Vorarbeiter, Werkpoliere

VERANSTALTER:
Berufsförderungswerk der Südbadischen Bauwirtschaft GmbH
Info Seite 185

E-SCHEIN LEHRGANG
ERWEITERTE BETONTECHNOLOGISCHE AUSBILDUNG

Seminar-Nr.:
E 18.1.20

IHR NUTZEN
Lehrgang für Personen, denen die Leitung einer ständigen Betonprüfstelle für die werkseigene Produktionskontrolle (WPK), oder der Eigenüberwachung gem. DIN 1045-3 Anhang B übertragen werden soll. Die hierfür erforderlichen betontechnologischen Kenntnisse werden in dem vierwöchigen Lehrgang vermittelt. Das erworbene Wissen wird in drei Klausuren geprüft. Im Erfolgsfall wird ein Zeugnis ausgestellt.

WESENTLICHE SEMINARINHALTE
- Anforderungen an Betonbauteile
- Ausgangsstoffe des Betons
- Beton
- Herstellung und Lieferung
- Konformitätskriterien und Konformitätskontrolle
- Bauausführung
- Fugen
- Beton für bestimmte Anwendungsgebiete
- Leichtbeton
- Schwerbeton
- Einpressmörtel
- Sonstige Verfahren
- Sichtbeton
- Vorfertigung von Bauteilen
- Zementestrich
- Technische Mörtel
- Qualitätssicherung
- Zusammenfassende Betrachtungen zur Dauerhaftigkeit
- Schnittstellen und Verantwortlichkeitenschäden

ZIELGRUPPE
Bauingenieure, Meister

Mo - Fr, 12.02. - 23.02.2018, 08:00 - 17:00 Uhr
Mo - Fr, 05.03. - 16.03.2018, 08:00 - 17:00 Uhr
Hochschule für Technik Stuttgart
Schellingstr. 24, 70174 Stuttgart

Mitglied: 2.490,00 € USt.-frei
Mitglied - ESF 30%: 1.743,00 € USt.-frei
Mitglied - ESF 50%: 1.245,00 € USt.-frei
Nichtmitglied: 2.490,00 € USt.-frei
Nichtmitglied - ESF 30%: 1.743,00 € USt.-frei
Nichtmitglied - ESF 50%: 1.245,00 € USt.-frei
Prüfungsgebühr: 150,00 € USt.-frei
inkl. Seminarunterlagen.

ESF-Förderbedingungen Seite 186

Unterstützt durch das Ministerium für Wirtschaft, Arbeit und Wohnungsbau Baden-Württemberg aus Mitteln des Europäischen Sozialfonds

IZB GmbH, Referenten aus Wirtschaft und Wissenschaft

Anmeldung bis 30.11.2017
Anmeldeformular Seite 202

Teilnahmevoraussetzungen
Diplomprüfung Bauingenieurwesen und mind. 1-jährige praktische Tätigkeit. Meisterprüfung Beton- und Stahlbetonbau und 2-jährige praktische Tätigkeit.

VERANSTALTER:
Arbeitsgemeinschaft der Beton-Verbände Baden-Württemberg
Info Seite 185

Seminar-Nr.:
E 17.1.56

Meisterhaft

Technik

E-SCHEIN FORTBILDUNG
AKTUELLE THEMEN DER BETONTECHNOLOGIE

Mi - Do, 22.11. - 23.11.2017
08:00 - 17:00 Uhr

ABZ Mannheim
Mannheim

Mitglied: 490,00 € USt.-frei
Mitglied - ESF 30%: 343,00 € USt.-frei
Mitglied - ESF 50%: 245,00 € USt.-frei
Nichtmitglied: 490,00 € USt.-frei
Nichtmitglied - ESF 30%: 343,00 € USt.-frei
Nichtmitglied - ESF 50%: 245,00 € USt.-frei
inkl. Seminarunterlagen, Tagungsgetränke, Pausenkaffee und Mittagessen.

ESF-Förderbedingungen Seite 186

Unterstützt durch das Ministerium für Wirtschaft, Arbeit und Wohnungsbau Baden-Württemberg aus Mitteln des Europäischen Sozialfonds

IZB GmbH, Referenten aus Wirtschaft und Wissenschaft

Anmeldung bis 08.11.2017
Anmeldeformular Seite 202

Teilnahmevoraussetzungen
Diplomprüfung Bauingenieurwesen und mind. 1-jährige praktische Tätigkeit. Meisterprüfung Beton- und Stahlbetonbau und 2-jährige praktische Tätigkeit.

IHR NUTZEN
2-tägiger Lehrgang für Prüfstellenleiter / E-Schein-Inhaber und Betoningenieure zu Neuerungen und aktuellen Themen der Betontechnologie.

WESENTLICHE SEMINARINHALTE
- Neues aus Normung und Praxis
- Aktuelles der Fremdüberwachung
- Beton im Straßenbau
- Weitere Informationen unter www.betonservice.de
- weitere Themen in Vorbereitung
- abendlicher Ausklang des ersten Tages

ZIELGRUPPE
E-Schein-Inhaber

VERANSTALTER:
Arbeitsgemeinschaft der Beton-Verbände Baden-Württemberg
Info Seite 185

BETONPRÜFER-LEHRGANG

Seminar-Nr.:
Siehe Termin

Meisterhaft

Technik

IHR NUTZEN

Sie können sowohl Frisch- wie Festbetonprüfungen selbstständig und eigenverantwortlich unter Aufsicht des Prüfstellenleiters durchführen, aufzeichnen und auswerten.

WESENTLICHE SEMINARINHALTE

- Betontechnologische und physikalische Grundlagen, Fachrechnen
- Ausgangsstoffe von Beton, Zement, Gesteinskörnungen, Zugabewasser
- Betonzusammensetzung, w/z-Wert, Stoffraumrechnung, Expos.-Klassen
- Frischbetonprüfungen, Festbetonprüfungen
- Beton herstellen, verarbeiten, nachbehandeln, Transportbeton,
- Einflüsse auf die Betoneigenschaften
- Betonfertigteile, Betonwaren
- Schriftliche und praktische Prüfung

ZIELGRUPPE

technische Mitarbeiter

TERMIN 1 (SEMINAR-NR.: E 17.1.53)
Mo - Fr, 27.11. - 08.12.2017
08:00 - 17:00 Uhr

ABZ Sigmaringen
In der Au 14, 72488 Sigmaringen

TERMIN 2 (SEMINAR-NR.: E 18.1.5)
Mo - Fr, 08.01. - 19.01.2018
08:00 - 17:00 Uhr

ABZ Sigmaringen
In der Au 14, 72488 Sigmaringen

TERMIN 3 (SEMINAR-NR.: E 18.1.6)
Mo - Fr, 22.01. - 02.02.2018
08:00 - 17:00 Uhr

Komzet Bau Bühl
Siemensstraße 4, 77815 Bühl

Mitglied: 1.250,00 € USt.-frei
Mitglied - ESF 30%: 875,00 € USt.-frei
Mitglied - ESF 50%: 625,00 € USt.-frei
Nichtmitglied: 1.250,00 € USt.-frei
Nichtmitglied - ESF 30%: 875,00 € USt.-frei
Nichtmitglied - ESF 50%: 625,00 € USt.-frei
Prüfungsgebühr: 90,00 € USt.-frei
inkl. Seminarunterlagen und Mittagessen.

ESF-Förderbedingungen Seite 186

Unterstützt durch das Ministerium für Wirtschaft, Arbeit und Wohnungsbau Baden-Württemberg aus Mitteln des Europäischen Sozialfonds

IZB GmbH, Industrievertreter, Ing.-Büro, Hochschule für Technik

Anmeldungen bis spätestens 3 Wochen vor Lehrgangsbeginn
Anmeldeformular Seite 202

VERANSTALTER:
Arbeitsgemeinschaft der Beton-Verbände Baden-Württemberg
Info Seite 185

Seminar-Nr.:
E 18.1.7

Meisterhaft

Technik

BETONPRÜFER FORTBILDUNG
FÜR INHABER DES BETONPRÜFERSCHEINS

Do, 15.02.2018
09:00 - 17:00 Uhr

Komzet Bau Bühl
Siemensstraße 4, 77815 Bühl

Mitglied: 320,00 € USt.-frei
Mitglied - ESF 30%: 224,00 € USt.-frei
Mitglied - ESF 50%: 160,00 € USt.-frei
Nichtmitglied: 320,00 € USt.-frei
Nichtmitglied - ESF 30%: 224,00 € USt.-frei
Nichtmitglied - ESF 50%: 160,00 € USt.-frei

ESF-Förderbedingungen Seite 186

Unterstützt durch das Ministerium für Wirtschaft, Arbeit und Wohnungsbau Baden-Württemberg aus Mitteln des Europäischen Sozialfonds

Referenten des IZB, Ausbildungsmeister des Bildungszentrums

Anmeldung bis 01.02.2018
Anmeldeformular Seite 202

IHR NUTZEN
Auffrischung und Aktualisierung einer vorangegangenen Betonprüferausbildung; evtl. auch für Anwärter auf den E-Lehrgang.

WESENTLICHE SEMINARINHALTE
- Aktuelle Normen und Regelwerke
- Zement, Gesteinskörnungen, Betonchemie
- Prüfungen von Frisch- und Festbeton
- Betonentwurf
- Werkseigene Produktionskontrolle (WPK), Fremdüberwachung, Konformität, Wiederholung einzelner praktischer Beton-Prüfungen

ZIELGRUPPE
Betonprüfer

VERANSTALTER:
Arbeitsgemeinschaft der Beton-Verbände Baden-Württemberg
Info Seite 185

Schöck Isokorb®

Für mehr Gestaltungsfreiheit.
Der Schöck Isokorb®.

Nutzen Sie die große Typenvielfalt unseres Produktprogramms. Ob frei auskragende oder gestützte Balkone, Loggien oder Laubengänge, Eckbalkone oder Balkone mit Höhenversatz: Der Schöck Isokorb® bietet Ihnen für jede Anforderung die passende Wärmedämmlösung.

Schöck Bauteile GmbH | Vimbucher Straße 2 | 76534 Baden-Baden | Telefon: 07223 967-0 | www.schoeck.de

SIVV LEHRGANG
GEMÄß DBV-AUSBILDUNGSBEIRAT

Seminar-Nr.:
Siehe Termin

Meisterhaft

Technik

IHR NUTZEN
Lehrgang mit praktischen Vorführungen und Übungen in Zusammenarbeit mit dem Ausbildungsbeirat "Schutz und Instandsetzung im Betonbau" beim Deutschen Beton- und Bautechnik-Verein e. V.
Für die Ausführung von Schutz- und Instandsetzungsmaßnahmen an Betonbauteilen wird sowohl in der ZTV-Ing wie auch in der DAfStb-Richtlinie (Instandsetzungs-Richtlinie) die ständige Anwesenheit von ausgebildetem Fachpersonal auf der Baustelle gefordert. Dieser Nachweis kann durch den "SIVV-Schein" geführt werden.

WESENTLICHE SEMINARINHALTE
- Allgemeine Grundlagen (Beton, Stahl, Kunststoffe)
- Schutzmaßnahmen
- Vorbehandlung des Untergrundes, Prüfungen
- Herstellen von Mischungen
- Oberflächenschutz
- Füllen von Rissen und Hohlräumen
- Kunststoffmodifizierter Zement-/Reaktionsharzmörtel
- Instandsetzen von Stahlbeton (PC, PCC, SPCC)
- Fugeninstandsetzung
- Vergießen
- Kleben von Stahlplatten und CFK-Lamellen
- Kleben von Segmenten
- Überwachung
- Schriftliche Abschlussprüfung

ZIELGRUPPE
gewerbliche Mitarbeiter, Facharbeiter, Vorarbeiter, Poliere, Meister

TERMIN 1 (SEMINAR-NR.: E 18.1.1)
Mo - Fr, 08.01. - 19.01.2018
08:00 - 17:00 Uhr

ABZ Mannheim
Mannheim

TERMIN 2 (SEMINAR-NR.: E 18.1.2)
Mo - Fr, 29.01. - 09.02.2018
08:00 - 17:00 Uhr

ABZ Geradstetten
Oberer Wasen 4, 73630 Geradstetten

TERMIN 3 (SEMINAR-NR.: E 18.1.3)
Mo - Fr, 26.02. - 09.03.2018
08:00 - 17:00 Uhr

Komzet Bau Bühl
Siemensstr. 4, 77815 Bühl

TERMIN 4 (SEMINAR-NR.: E 18.1.4)
Mo - Fr, 09.04. - 20.04.2018
08:00 - 17:00 Uhr

ABZ Geradstetten
Oberer Wasen 4, 73630 Geradstetten

Mitglied: 1.990,00 € USt.-frei
Mitglied - ESF 30%: 1.393,00 € USt.-frei
Mitglied - ESF 50%: 995,00 € USt.-frei
Nichtmitglied: 1.990,00 € USt.-frei
Nichtmitglied - ESF 30%: 1.393,00 € USt.-frei
Nichtmitglied - ESF 50%: 995,00 € USt.-frei
Prüfungsgebühr: 180,00 € USt.-frei
inkl. Seminarunterlagen.

ESF-Förderbedingungen Seite 186

Unterstützt durch das Ministerium für Wirtschaft, Arbeit und Wohnungsbau Baden-Württemberg aus Mitteln des Europäischen Sozialfonds

Vom Ausbildungsbeirat "Schutz und Instandsetzung im Betonbau" zugelassene Referenten

Anmeldungen bis spätestens 3 Wochen vor Lehrgangsbeginn
Anmeldeformular Seite 202

Teilnahmevoraussetzungen
Facharbeiter mit Ausbildungsabschluss Maurer, Beton- und Stahlbetonbauer, oder Hochbaufacharbeiter und eine mind. 1-jährige einschlägige Berufserfahrung in der Betoninstandsetzung. Geprüfter Polier, Werkpolier, oder Maurer, bzw. Beton.- und Stahlbetonbauermeister und eine mind. 1-jährige einschlägige Berufserfahrung in der Betoninstandsetzung. Abschlussprüfung zum Bautechniker und eine mind. 1-jährige einschlägige Berufserfahrung in der Betoninstandsetzung. Abschlussprüfung Bauingenieurwesen mit mind. 1-jähriger einschlägige praktische Berufserfahrung.

VERANSTALTER:
Arbeitsgemeinschaft der Beton-Verbände Baden-Württemberg
Info Seite 185

Seminar-Nr.:
Siehe Termin

SIVV-VORBEREITUNGSLEHRGANG
MIT SIVV-EINGANGSPRÜFUNG

TERMIN 1 (SEMINAR-NR.: E 17.1.50)
Mi - Do, 13.12. - 14.12.2017
08:00 - 17:00 Uhr

ABZ Mannheim
Mannheim

TERMIN 2 (SEMINAR-NR.: E 18.1.8)
Do - Fr, 25.01. - 26.01.2018
08:00 - 17:00 Uhr

ABZ Geradstetten
Oberer Wasen 4, 73630 Geradstetten

TERMIN 3 (SEMINAR-NR.: E 18.1.9)
Do - Fr, 22.02. - 23.02.2018
08:00 - 17:00 Uhr

Komzet Bau Bühl
Siemensstraße 4, 77815 Bühl

TERMIN 4 (SEMINAR-NR.: E 18.1.10)
Mo - Di, 26.03. - 27.03.2018
08:00 - 17:00 Uhr

ABZ Geradstetten
Oberer Wasen 4, 73630 Geradstetten

Mitglied: 490,00 € USt.-frei
Mitglied - ESF 30%: 343,00 € USt.-frei
Mitglied - ESF 50%: 245,00 € USt.-frei
Nichtmitglied: 490,00 € USt.-frei
Nichtmitglied - ESF 30%: 343,00 € USt.-frei
Nichtmitglied - ESF 50%: 245,00 € USt.-frei
inkl. Seminarunterlagen und Prüfungsgebühr.

ESF-Förderbedingungen Seite 186

Unterstützt durch das Ministerium für Wirtschaft, Arbeit und Wohnungsbau Baden-Württemberg aus Mitteln des Europäischen Sozialfonds

zugelassene SIVV Referenten

Anmeldungen bis spätestens 2 Wochen vor Lehrgangsbeginn
Anmeldeformular Seite 202

Teilnahmevoraussetzungen
Facharbeiter mit Ausbildungsabschluss Maurer, Beton- und Stahlbetonbauer, oder Hochbaufacharbeiter und eine mind. 1-jährige einschlägige Berufserfahrung in der Betoninstandsetzung. Geprüfter Polier, Werkpolier, oder Maurer, bzw. Beton.- und Stahlbetonbauermeister und eine mind. 1-jährige einschlägige Berufserfahrung in der Betoninstandsetzung. Abschlussprüfung zum Bautechniker und eine mind. 1-jährige einschlägige Berufserfahrung in der Betoninstandsetzung. Abschlussprüfung Bauingenieurwesen mit mind. 1-jähriger einschlägige praktische Berufserfahrung.

Bitte gesonderte Anmeldeformulare anfordern

IHR NUTZEN
Der Lehrgang bereitet auf die Eingangsprüfung für den SIVV - Lehrgang vor.
Es werden Grundlagen der Betontechnologie in Theorie und Praxis wiederholt. Der Lehrgang schließt mit der Eingangsprüfung ab.

WESENTLICHE SEMINARINHALTE
- Ausgangsstoffe, Begriffe, Zement, Gesteinskörnungen
- Zusatzmittel, Zusatzstoffe
- Beton (Einteilung, Druckfestigkeit, Konsistenz), Schalung, Bewehrung
- Expositionsklassen, Betondeckung
- Bauausführung (Betonförderung, Nachbehandlung, Überwachung)

ZIELGRUPPE
gewerbliche Mitarbeiter, Facharbeiter, Vorarbeiter, Poliere, Meister

VERANSTALTER:
Arbeitsgemeinschaft der Beton-Verbände Baden-Württemberg
Info Seite 185

SIVV-WEITERBILDUNG
GEMÄß DBV-AUSBILDUNGSBEIRAT

Seminar-Nr.:
Siehe Termin

Meisterhaft

Technik

IHR NUTZEN
Gemäß DAfStb-Richtlinie für Schutz und Instandsetzung von Betonbauteilen (Instandsetzungs-Richtlinie) hat das Unternehmen dafür zu sorgen, dass das maßgebende Baustellenfachpersonal in Abständen von höchstens 3 Jahren über Schutz- und Instandsetzungsmaßnahmen so unterrichtet und geschult wird, dass es in der Lage ist, alle Maßnahmen für eine ordnungsgemäße Durchführung der Baumaßnahme einschließlich der Prüfungen und der Eigenüberwachung zu treffen. Auch die ZTV-Ing fordert in Teil 3 eine Nachschulung im Abstand von höchstens 3 Jahren.
Die anerkannten Überwachungsstellen sind verpflichtet, die Durchführung dieser vorgeschriebenen Weiterbildung zu kontrollieren.
Der Lehrgang schließt nach den Vorgaben des Ausbildungsbeirates mit einer schriftlichen Lernzielkontrolle ab.

WESENTLICHE SEMINARINHALTE
ÜBERBLICK ÜBER DEN AKTUELLEN STAND DER REGELWERKE

GRUNDLAGEN UNTERGRUND
- Untergrundvorbereitung, Altbetonklassen
- Qualitätsnachweise auf der Baustelle (z.B. Rautiefenbestimmung, Oberflächenzugfestigkeit)

GRUNDLAGEN BETONERSATZSYSTEME
- Anwendungsbereiche und Expositionsklassen
- Qualitätsnachweise auf der Baustelle (z.B. Konsistenz, Rohdichte, LP-Gehalt))

GRUNDLAGEN OBERFLÄCHENSCHUTZSYSTEME
- Anwendungsbereiche und neue Expositionsklassen
- Qualitätsnachweise auf der Baustelle (z.B. Wasserundurchlässigkeit, Versiegelung, Schichtdicke, Rutschhemmung)

PRAKTISCHE ÜBUNGEN
- Rautiefenbestimmung an unterschiedlich vorbehandelten Oberflächen
- Schichtstärken an Oberflächenschutzsystemen am Bohrkern
- Prüfungen am Frischmörtel

GRUNDLAGEN ARBEITSSICHERHEIT IN DER BETONINSTANDSETZUNG
- Gefährdungsbeurteilung, Betriebsanweisung
- Gefahrstoffe, Schutzmaßnahmen, PSA

GRUNDLAGEN RISSBEHANDLUNG
- Neuregelungen zur Injektion von Rissen und Hohlräumen
- Injektion von Acrylatgelen
- Rissbandagen
- Praktische Vorführung Rissbandagen

SCHRIFTLICHE LERNZIELKONTROLLE

BITTE DEN ORIGINAL-SIVV-SCHEIN ZUM LEHRGANG MITBRINGEN!

ZIELGRUPPE
SIVV-Schein-Inhaber

TERMIN 1 (SEMINAR-NR.: E 17.1.51)
Mo - Di, 27.11. - 28.11.2017
ABZ Geradstetten
Oberer Wasen 4, 73630 Geradstetten

TERMIN 2 (SEMINAR-NR.: E 17.1.52)
Mo - Di, 11.12. - 12.12.2017
ABZ Mannheim
Mannheim

TERMIN 3 (SEMINAR-NR.: E 18.1.11)
Mo - Di, 22.01. - 23.01.2018
ABZ Mannheim
Mannheim

TERMIN 4 (SEMINAR-NR.: E 18.1.12)
Mi - Do, 24.01. - 25.01.2018
ABZ Mannheim
Mannheim

TERMIN 5 (SEMINAR-NR.: E 18.1.13)
Mo - Di, 19.02. - 20.02.2018
Komzet Bau Bühl
Siemensstraße 4, 77815 Bühl

TERMIN 6 (SEMINAR-NR.: E 18.1.14)
Mo - Di, 12.03. - 13.03.2018
Komzet Bau Bühl
Siemensstraße 4, 77815 Bühl

TERMIN 7 (SEMINAR-NR.: E 18.1.15)
Do - Fr, 15.03. - 16.03.2018
Komzet Bau Bühl
Siemensstraße 4, 77815 Bühl

TERMIN 8 (SEMINAR-NR.: E 18.1.16)
Mo - Di, 23.04. - 24.04.2018
ABZ Geradstetten
Oberer Wasen 4, 73630 Geradstetten

TERMIN 9 (SEMINAR-NR.: E 18.1.17)
Do - Fr, 26.04. - 27.04.2018
ABZ Geradstetten
Oberer Wasen 4, 73630 Geradstetten

Mitglied: 590,00 € USt.-frei
Mitglied - ESF 30%: 413,00 € USt.-frei
Mitglied - ESF 50%: 295,00 € USt.-frei
inkl. Seminarunterlagen und Mittagessen.

ESF-Förderbedingungen Seite 186

Unterstützt durch das Ministerium für Wirtschaft, Arbeit und Wohnungsbau Baden-Württemberg aus Mitteln des Europäischen Sozialfonds

Vom Ausbildungsbeirat "Schutz und Instandsetzung im Betonbau" zugelassene Referenten

Anmeldungen bis spätestens 2 Wochen vor Lehrgangsbeginn. Anmeldungen werden chronologisch nach dem Eingang berücksichtigt.
Anmeldeformular Seite 202

VERANSTALTER:
Arbeitsgemeinschaft der Beton-Verbände Baden-Württemberg
Info Seite 185

Seminar-Nr.:
A 17.1.66

DÜSENFÜHRER
PRÜFUNGSLEHRGANG ZUM DÜSENFÜHRER GEMÄß ZTV-ING TEIL 3

Do - Fr, 30.11. - 01.12.2017
08:00 - 18:00 Uhr

ABZ Geradstetten
Oberer Wasen 4, 73630 Geradstetten

Mitglied: 650,00 € USt.-frei
Mitglied - ESF 30%: 455,00 € USt.-frei
Mitglied - ESF 50%: 325,00 € USt.-frei
Nichtmitglied: 800,00 € USt.-frei
Nichtmitglied - ESF 30%: 560,00 € USt.-frei
Nichtmitglied - ESF 50%: 400,00 € USt.-frei
Prüfungsgebühr für Trockenspritzverfahren: 395,00 € USt.-frei
Prüfungsgebühr für Nasssspritzverfahren: 395,00 € USt.-frei
inkl. Seminarunterlagen.
Prüfungsgebühr Trockenspritzverf. 395 USt.-frei
Prüfungsgebühr Nasssspritzverf. 395 USt.-frei

ESF-Förderbedingungen Seite 186

Unterstützt durch das Ministerium für Wirtschaft, Arbeit und Wohnungsbau Baden-Württemberg aus Mitteln des Europäischen Sozialfonds

Vom Ausbildungsbeirat "Schutz und Instandsetzen im Betonbau" zugelassene Referenten, Vertreter der Maschinen- und Mörtelindustrie

Anmeldung bis 09.11.2017
Anmeldeformular Seite 198

Teilnahmevoraussetzungen
Nachgewiesene einschlägige praktische Berufserfahrung im Verarbeiten von Spritzmörtel oder Spritzbeton zum Instandsetzen von Stahlbetonbauteilen.

IHR NUTZEN
Spritzbeton / -mörtel als Betonersatz darf nur von Düsenführern mit besonderem Qualifikationsnachweis verarbeitet werden. Dieser Nachweis ist gemäß ZTV-ING Teil 3 für Spritzbeton nach DIN 18551, für SPCC und für Spritzbeton nach ZTV-W LB 219 erforderlich.
Theoretische und praktische Prüfung nach den Vorgaben des Ausbildungsbeirats „Schutz und Instandsetzung im Betonbau" beim Deutschen Beton- und Bautechnik-Verein e. V.
Bei der Anmeldung bitte angeben, ob im Trocken- und / oder im Nasssspritzverfahren die Prüfung abgelegt werden soll.

WESENTLICHE SEMINARINHALTE
- Grundlagen Beton, Stahl, Schadensursachen
- Schutzmaßnahmen bei Arbeiten mit SPCC, PSA
- Technologie der Spritzverfahren, trocken/nass
- Praktische Ausführung
- Theoretische Prüfung
- Praktische Prüfung im Trocken- und / oder Nasssspritzverfahren

ZIELGRUPPE
gewerbliche Mitarbeiter

VERANSTALTER:
Berufsförderungsgesellschaft der Württembergischen Bauwirtschaft mbH
Info Seite 185

SI-LEHRGANG
PRAXISLEHRGANG - INSTANDSETZEN VON STAHLBETONBAUTEILEN

Seminar-Nr.:
A 17.1.67

Meisterhaft

Technik

IHR NUTZEN
Vermittlung von Kenntnissen und insbesondere Fertigkeiten, die bei der Ausführung von Instandsetzungsarbeiten an Stahlbetonbauteilen erforderlich sind.

WESENTLICHE SEMINARINHALTE
- Grundlagen Beton, Stahl
- Schutzmaßnahmen bei Betoninstandsetzungsarbeiten, PSA
- Untergrundprüfungen/-vorbereitung
- Herstellen von Mischungen, Grundlagen Kunststoffe
- Grundlagen Instandsetzen, Beschichtungen, Fugen
- Praktische Übungen zur Untergrundprüfung, Instandsetzen Stahlbeton, mehreren OS-Systemen und Fugenausführung
- Arbeitsproben und schriftliche Abschlussprüfung

ZIELGRUPPE
gewerbliche Mitarbeiter

Mo - Mi, 11.12. - 13.12.2017
08:00 - 17:00 Uhr

ABZ Geradstetten
Oberer Wasen 4, 73630 Geradstetten

Mitglied: 580,00 € USt.-frei
Mitglied - ESF 30%: 406,00 € USt.-frei
Mitglied - ESF 50%: 290,00 € USt.-frei
Nichtmitglied: 725,00 € USt.-frei
Nichtmitglied - ESF 30%: 507,50 € USt.-frei
Nichtmitglied - ESF 50%: 362,50 € USt.-frei
inkl. Seminarunterlagen.

ESF-Förderbedingungen Seite 186

Unterstützt durch das Ministerium für Wirtschaft, Arbeit und Wohnungsbau Baden-Württemberg aus Mitteln des Europäischen Sozialfonds

Zugelassene "SIVV-Referenten", Aufsichtspersonen der BG Bau,
Ausbildungsmeister des Bildungszentrums

Anmeldung bis 27.11.2017
Anmeldeformular Seite 198

VERANSTALTER:
Berufsförderungsgesellschaft der Württembergischen Bauwirtschaft mbH
Info Seite 185

NEU

BETONBAUSTELLEN ÜBERWACHEN
FERTIGTEILE UND TRANSPORTBETON

Seminar-Nr.:
E 18.1.21

Meisterhaft

Technik

IHR NUTZEN
Dieses Seminar bietet einen Überblick über die Überwachungspflichten des Bauunternehmers bei der Herstellung, der Lieferung und dem Einbau von Beton.

WESENTLICHE SEMINARINHALTE
- Weshalb Überwachungspflichten des Bauunternehmens bei Transportbeton oder Fertigteilen?
- Wie werden die planerischen Vorgaben umgesetzt?
- Welche Prüfungen werden wie oft durchgeführt und auf welche Weise ausgewertet?
- Eigenüberwachung der Bauunternehmung –> Fertigteil - Baustelle
- Eigenüberwachung der Bauunternehmung –> Transportbeton - Baustelle
- Welche Aufzeichnungen sind zu führen?
- Welches Procedere ist bei Nichtkonformität vorgesehen?
- Welche Schnittstellenregelungen zwischen den am Betonbau Beteiligten gilt es zu beachten?
- Praktische Vorführungen / Übungen in der Werkstatt und im Baustofflabor

ZIELGRUPPE
Facharbeiter, gewerbliche Mitarbeiter, kaufmännische Mitarbeiter, technische Mitarbeiter

Mi, 10.01.2018
09:00 - 17:00 Uhr

ABZ Mannheim
Mannheim

Mitglied: 320,00 € USt.-frei
Mitglied - ESF 30%: 224,00 € USt.-frei
Mitglied - ESF 50%: 160,00 € USt.-frei
Nichtmitglied: 320,00 € USt.-frei
Nichtmitglied - ESF 30%: 224,00 € USt.-frei
Nichtmitglied - ESF 50%: 160,00 € USt.-frei
inkl. Seminarunterlagen, Tagungsgetränke, Pausenkaffee und Mittagessen.

ESF-Förderbedingungen Seite 186

Unterstützt durch das Ministerium für Wirtschaft, Arbeit und Wohnungsbau Baden-Württemberg aus Mitteln des Europäischen Sozialfonds

Referenten des DBV, FBF und BÜV-Zert

Anmeldung bis 14.12.2017
Anmeldeformular Seite 202

VERANSTALTER:
Arbeitsgemeinschaft der Beton-Verbände Baden-Württemberg
Info Seite 185

Seminar-Nr.:
A 18.4.2

BEWEHRUNG AUF DER BAUSTELLE
BEWEHRUNG FACHGERECHT HERSTELLEN UND EINBAUEN

Mo, 18.12.2017
08:00 - 17:00 Uhr

ABZ Aalen
Aalen

Mitglied: 195,00 € USt.-frei
Mitglied - ESF 30%: 136,50 € USt.-frei
Mitglied - ESF 50%: 97,50 € USt.-frei
Nichtmitglied: 240,00 € USt.-frei
Nichtmitglied - ESF 30%: 168,00 € USt.-frei
Nichtmitglied - ESF 50%: 120,00 € USt.-frei
inkl. Seminarunterlagen, Tagungsgetränke.

ESF-Förderbedingungen Seite 186

Unterstützt durch das Ministerium für Wirtschaft, Arbeit und Wohnungsbau Baden-Württemberg aus Mitteln des Europäischen Sozialfonds

Ausbildungsmeister des Bildungszentrums

Anmeldung bis 04.12.2017
Anmeldeformular Seite 198

IHR NUTZEN
Nur bei fachgerechtem Einbau der Bewehrung kann der Verbundwerkstoff Stahlbeton die ihm zugewiesene Aufgabe langfristig erfüllen. Der Lehrgang unterweist mit vielen praktischen Übungen gewerbliche Mitarbeiter aus Bauunternehmen in der richtigen Handhabung und Verarbeitung.

WESENTLICHE SEMINARINHALTE
- Lage und Form der Bewehrung, Stabstahl, Matten
- Lesen von Bewehrungszeichnungen
- Bewehrungsrichtlinien
- Betondeckung, Abstandshalter
- Herstellen von Bewehrungskörben, Übungen
- Biegeübungen

ZIELGRUPPE
gewerbliche Mitarbeiter

VERANSTALTER:
Berufsförderungsgesellschaft der Württembergischen Bauwirtschaft mbH
Info Seite 185

PCI Pecimor® 2K/PCI Barraseal® Turbo

Die universellen Bauwerksabdichter

Schnell, sicher und immer normgerecht

Egal ob Sie erdberührte Bauteile gegen Bodenfeuchtigkeit oder aufstauendes Sickerwasser abdichten müssen, mit der Bitumen-Dickbeschichtung PCI Pecimor® 2K und der flexiblen Dichtschlämme PCI Barraseal® Turbo bietet Ihnen PCI zwei vollwertige und ausführungssichere Bauwerksabdichtungen. Ihr zusätzlicher Vorteil bei PCI Barraseal® Turbo: Detailarbeiten, wie z. B. die Zwischenabdichtungen an Fundamenten, Spritzwasserzonen und Übergängen zu Lichtschächten, gelingen einfach perfekt.

Sie müssen eine alte, schadhafte Bauwerksabdichtung sanieren? In unserem **Technik-Chat** erfahren Sie, wie es geht.

A brand of BASF
We create chemistry

Mehr Infos unter www.pci-augsburg.de

FACHGERECHTER BEWEHRUNGSEINBAU IN DER PRAXIS

Seminar-Nr.:
E 18.1.23

Meisterhaft

Technik

IHR NUTZEN

In der heutigen Arbeitswelt ist für die Mitarbeiter/innen, die in der Bauwirtschaft auf Stahlbetonbaustellen tätig sind, eine qualifizierte Schulung die Voraussetzung für einwandfreie betriebliche Abläufe. Das Wissen über den Bewehrungseinbau fördert hierbei die Arbeitsleistung und motiviert Ihre Mitarbeiter die gegebene Aufgabenstellung ordnungsgemäß zu erledigen. Nur bei fachgerechtem Einbau der Bewehrung kann der Verbundwerkstoff Stahlbeton die ihm zugewiesene Aufgabe langfristig erfüllen. Der Lehrgang vermittelt die Vorgaben nach EC2 und unterweist mit vielen praktischen Übungen Facharbeiter und Führungskräfte aus Bauunternehmen in der richtigen Handhabung und Verarbeitung, sowie in die Abnahme der Bewehrungsarbeiten.

WESENTLICHE SEMINARINHALTE

- Grundlagen Bewehrungseinbau, Bewehrungsrichtlinien
- Expositionsklassen, Betondeckung
- Lage und Form der Bewehrung, Stabstahl, Matten, Abstandhalter
- Besonderheiten bei Sonder- und Sichtbetonbauteilen
- Was gibt es bei Filligrandecken zu beachten?
- Betondeckung im Fugenbereich
- Typische Einbaufehler werden vorgestellt
- Lesen von Schal- und Bewehrungszeichnungen
- Qualitätssicherung: Lagerung auf der Baustelle, Transport, Produktionskontrolle, Hinweise zur Abnahme, Dokumentation, Werktagebuch

PRAXIS:

- Biegemaschinen, Bügel, Schrägeisen, Biegeübungen
- Herstellen von Bewehrungskörben, Übungen
- Übungen an verschiedenen Bauteilen: Wand mit Fensteröffnung, Rund- und Rechteckstützen, Unterzug, Decke,
- Sonderbauteile: Treppen, Köcherfundamente
- Einbauteile: Isokörbe, Schallschutzelemente, Ankerschienen, Bewehrungsanschlüsse

ZIELGRUPPE

Facharbeiter, gewerbliche Mitarbeiter, kaufmännische Mitarbeiter, technische Mitarbeiter

Di - Mi, 20.03. - 21.03.2018
08:00 - 17:00 Uhr

Komzet Bau Bühl
Siemensstraße 4, 77815 Bühl

Mitglied: 490,00 € USt.-frei
Mitglied - ESF 30%: 343,00 € USt.-frei
Mitglied - ESF 50%: 245,00 € USt.-frei
Nichtmitglied: 490,00 € USt.-frei
Nichtmitglied - ESF 30%: 343,00 € USt.-frei
Nichtmitglied - ESF 50%: 245,00 € USt.-frei
inkl. Seminarunterlagen, Tagungsgetränke.

ESF-Förderbedingungen Seite 186

Unterstützt durch das Ministerium für Wirtschaft, Arbeit und Wohnungsbau Baden-Württemberg aus Mitteln des Europäischen Sozialfonds

Prof.Dr.-Ing Hans-Joachim Walther, HS Karlsruhe,
Dipl.-Ing. (FH) J. Heinrich, Güteschutz Beton BW,
Uwe Schneider, Komzet Bau Bühl,
erfahrene Referenten aus der Industrie

Anmeldung bis 06.03.2017
Anmeldeformular Seite 202

VERANSTALTER:
Arbeitsgemeinschaft der Beton-Verbände Baden-Württemberg
Info Seite 185

Seminar-Nr.:
E 18.1.22

Meisterhaft

Technik

SICHTBETON IN DER PRAXIS

Di - Mi, 10.04. - 11.04.2018
08:00 - 17:00 Uhr

ABZ Geislingen
Grube-Karl-Str. 32, 73312 Geislingen

Mitglied: 490,00 € USt.-frei
Mitglied - ESF 30%: 343,00 € USt.-frei
Mitglied - ESF 50%: 245,00 € USt.-frei
Nichtmitglied: 490,00 € USt.-frei
Nichtmitglied - ESF 30%: 343,00 € USt.-frei
Nichtmitglied - ESF 50%: 245,00 € USt.-frei
inkl. Seminarunterlagen, Tagungsgetränke, Pausenkaffee und Mittagessen.

ESF-Förderbedingungen Seite 186

Unterstützt durch das Ministerium für Wirtschaft, Arbeit und Wohnungsbau Baden-Württemberg aus Mitteln des Europäischen Sozialfonds

IZB GmbH, Ausbildungsmeister des Bildungszentrums

Anmeldung bis 27.03.2018
Anmeldeformular Seite 202

IHR NUTZEN

Sichtbeton als Gestaltungselement der Architektur - heute nicht mehr wegzudenken. Die Anforderungen, einen nahezu mängelfreien Sichtbetonbau zu erstellen, sind komplex und es bedarf eines erheblichen Fachwissens im Umgang mit Schalung, Bewehrung und Beton. Sichtbeton in der Praxis vermittelt in diesem zweitägigen Lehrgang die wesentlichen Punkte, um regelkonform zu planen und gibt Hinweise zur Ausführung sowie späteren Bewertung eines Sichtbetonbauteils

WESENTLICHE SEMINARINHALTE

- Sichtbeton-Merkblatt (aktuelle Ausgabe), aktuelle Hinweise zur Planung von Sichtbeton
- Schalung im Sichtbetonbau
- Individuelle Fassadengestaltung mit Schalungsmatrizen
- Betonfertigteile als Trag- und Gestaltungselemente
- Dämmbeton als Sichtbeton
- Sichtbetonkosmetik
- Einsatz von Betonzusatzmitteln und –stoffen in der Betonrezeptur
- Objektbericht
- Weißzement
- Stocken und weitere Oberflächenbehandlungsverfahren im Sichtbetonbau
- Bestellen, Liefern und Verarbeiten von Sichtbeton auf der Baustelle
- Praktische Betonvorführungen (prüfen, verarbeiten, gestalten, bewerten)

ZIELGRUPPE

Facharbeiter, gewerbliche Mitarbeiter, kaufmännische Mitarbeiter, technische Mitarbeiter

VERANSTALTER:
Arbeitsgemeinschaft der Beton-Verbände Baden-Württemberg
Info Seite 185

BAUPHYSIK

ZELLULOSE
Von Natur aus der beste Dämmstoff.
GRAU IST DAS NEUE GRÜN
SPEZIALIST FÜR ZELLULOSEDÄMMUNG UND LUFTDICHTHEIT
Wir liefern echte, ehrliche Qualität. Und wir wissen wovon wir reden. Unsere Lösungen sind kompetent, engagiert und vor allem nicht von der Stange. Wir sind kreativ. Innovativ ökologisch halt. Wie unsere Zellulosedämmung eben, mit der waren wir nämlich einer der ersten „ÖKO“-
www.isocell.com
ISOCELL
LUFTDICHTHEITS-SYSTEME
UND ZELLULOSEDÄMMUNG

Seminar-Nr.:
B 18.1.42

Meisterhaft ★★★★

Technik

FIT FÜR DIE KFW - HILFESTELLUNG FÜR DIE FACHGERECHTE PLANUNG VON EFFIZIENZHÄUSERN

KORREKTES FEHLERFREIES STELLEN VON FÖRDERANTRÄGEN

Do, 26.04.2018
09:00 - 16:30 Uhr

Komzet Bau Bühl
Siemensstr. 4, 77815 Bühl

Mitglied: 240,00 € USt.-frei
Mitglied - ESF 30%: 168,00 € USt.-frei
Mitglied - ESF 50%: 120,00 € USt.-frei
Nichtmitglied: 300,00 € USt.-frei
Nichtmitglied - ESF 30%: 210,00 € USt.-frei
Nichtmitglied - ESF 50%: 150,00 € USt.-frei
inkl. Seminarunterlagen, Tagungsgetränke.

ESF-Förderbedingungen Seite 186

Unterstützt durch das Ministerium für Wirtschaft, Arbeit und Wohnungsbau Baden-Württemberg aus Mitteln des Europäischen Sozialfonds

Dipl.-Ing. Rainer Feldmann
Dipl.-Ing. Oliver Völksch

Anmeldung bis 16.04.2018
Anmeldeformular Seite 199

Seminarteilnehmer können im Vorfeld individuelle KfW- oder EnEV-Problemfälle einreichen. Im Rahmen des Abschlussworkshops werden ausgewählte Beispiele diskutiert.

IHR NUTZEN

Im Rahmen dieses Seminars für Energieberater werden die aktuellen Themen, die im Zusammenhang mit der Beantragung von KfW-Fördermitteln für die wohnwirtschaftlichen Programme stehen, dargestellt und vertiefend erläutert.
Die beiden Referenten haben in den letzten Jahren im Rahmen Ihrer Tätigkeit als externe Sachverständige der KfW-Bankengruppe mehrere tausend EnEV-Nachweise inhaltlich und auf Plausibilität geprüft.
Im Seminar werden die Referenten über Ihre gesammelten Erfahrungen berichten und Stolpersteine im Zuge einer EnEV-Bilanzierung aufzeigen. Darüber hinaus werden die aktuelle Förderstruktur, die technischen Anforderungen der wohnwirtschaftlichen KfW-Förderprogramme sowie Hintergründe und Umsetzungsstrategien für KfW-Effizienzhäuser dargestellt.
Die Referenten werden mit diesem Seminar ihr Fachwissen an die teilnehmenden Energieberater weitergeben und sie dabei unterstützen, dass sie für ihre Bauherren fachgerechte Sanierungskonzepte ausarbeiten, korrekte Fördermittelanträge stellen sowie sachkundige Auskunft zu den förderrelevanten Rahmenbedingungen geben können.

WESENTLICHE SEMINARINHALTE

- Aktuelle wohnwirtschaftliche KfW-Förderprogramme und deren technische Anforderungen
- Hintergründe und Umsetzungsstrategien zu den KfW-Effizienzhausstandards.
- Die Anwendung der EnEV im Rahmen der wohnwirtschaftlichen Förderprogramme der KfW
- Ansätze zur Sicherstellung der Energieeffizienz
- Hinweise zu den Mindestleistungen im Rahmen der energetischen Fachplanung und Baubegleitung für die KfW-Programme "Energieeffizient Bauen und Sanieren"
- Erläuterungen zu den verschiedenen Nachweismethoden der KfW-Wärmebrückenbewertung (erweiterter Gleichwertigkeitsnachweis und Wärmebrückenkurzverfahren)
- Besonderheiten bei der Bilanzierung von KfW-Effizienzhaus 40 PLUS Konzepten, Berücksichtigung von PV- und KWK-Strom
- Diskussion von ausgewählten Problemfällen der Teilnehmer

ANERKENNUNG ALS FORTBILDUNGSMAßNAHME:

- Für dieses Seminar wurden Unterrichtseinheiten gemäß Fortbildungskatalog für die Eintragung bzw. Verlängerung des Eintrages in der Energieeffizienz-Expertenliste beantragt.
- Die Anerkennung dieser Fortbildung wird bei der Architektenkammer Baden-Württemberg beantragt.

ZIELGRUPPE

Architekten, Bauingenieure, Bauleiter, Bautechniker, Führungskräfte, Geschäftsführer/Betriebsleiter, Jungunternehmer, Meister, Sachverständige, Unternehmer

VERANSTALTER:
Berufsförderungswerk der Südbadischen Bauwirtschaft GmbH
Info Seite 185

ENERGETISCHE BAUBEGLEITENDE BERATUNG

Seminar-Nr.:
B 17.2.67

Meisterhaft

Technik

IHR NUTZEN

Erfahren Sie mehr über die planerischen Aufgaben einer energetisch baubegleitenden Beratung für EFH, ZFH, MFH sowie für Großprojekte in einer Planergruppe. Beschäftigen Sie sich mit den Anforderungen einer sinnvollen energetischen Baubegleitung bei Sanierungen. Eignen Sie sich ferner Kenntnisse über die erhöhten Anforderungen einer Sanierung mit Passivhauskomponenten an. Erfahren Sie mehr über die Umsetzung von empfohlenen Maßnahmen einer Energieberatung in der Praxis, angefangen bei der Angebotseinholung über die Begleitung der Ausführungsarbeiten bis hin zur Nachweisführung nach Fertigstellung. Informieren Sie sich eingehend über juristische Inhalte, wie z.B. Haftung, Verträge oder wo der juristische Unterschied zwischen energetischer Baubegleitung und einer Bauleitung liegt.

WESENTLICHE SEMINARINHALTE

- Vorgaben durch Leitfaden der KfW für die Baubegleitung
- Förderanforderungen
- Planerische Aufgaben einer sinnvollen Baubegleitung
- Energetische Baubegleitung für EFH, ZFH, MFH und für Großprojekte
- Anforderungen bei Sanierung
- Erhöhte Anforderungen bei Sanierung mit Passivhauskomponenten
- Von der Energieberatung zur energetischen baubegleitenden Beratung
- Erstellung der Nachweisführung für die KfW bei und nach der Umsetzung eines Maßnahmepakets
- Umsetzung empfohlener Maßnahmen einer Energieberatung in die Praxis
- Baubegleitung der Ausführungsarbeiten
- Qualitätssicherung während der Planungs- und Ausführungsphase
- Juristischer Unterschied zwischen energetischer Baubegleitung und einer Bauleitung
- Werkvertrag oder Dienstvertrag
- Haftungsfragen
- Juristisches Verhältnis zwischen Berater, Bauherrschaft und Handwerksunternehmen
- Korrekte Rechnungsstellung für die Fördermittelbeantragung
- Sanierung mit Passivhauskomponenten

ANERKENNUNG ALS FORTBILDUNGSMAßNAHME:

- Für dieses Seminar wurden Unterrichtseinheiten gemäß Fortbildungskatalog für die Eintragung bzw. Verlängerung des Eintrages in der Energieeffizienz-Expertenliste beantragt.
- Diese Veranstaltung wird von der Architektenkammer Baden-Württemberg als Fort-/Weiterbildung mit einem Umfang von 10 Unterrichtsstunden für Mitglieder (nicht Architekten/Stadtplaner im Praktikum) anerkannt.

ZIELGRUPPE

Architekten, Bauingenieure, Bautechniker, Energieberater,

Do, 19.10.2017
08:30 - 17:30 Uhr

Haus der Bauwirtschaft
Holbeinstr. 16, 79100 Freiburg

Mitglied: 280,00 € USt.-frei
Mitglied - ESF 30%: 196,00 € USt.-frei
Mitglied - ESF 50%: 140,00 € USt.-frei
Nichtmitglied: 350,00 € USt.-frei
Nichtmitglied - ESF 30%: 245,00 € USt.-frei
Nichtmitglied - ESF 50%: 175,00 € USt.-frei
inkl. Seminarunterlagen, Tagungsgetränke.

ESF-Förderbedingungen Seite 186

Unterstützt durch das Ministerium für Wirtschaft, Arbeit und Wohnungsbau Baden-Württemberg aus Mitteln des Europäischen Sozialfonds

Dipl.-Ing. (FH) Hinderk Hillebrands, Raimund Ernst, Rechtsanwalt

Anmeldung bis 09.10.2017
Anmeldeformular Seite 199

VERANSTALTER:
Berufsförderungswerk der Südbadischen Bauwirtschaft GmbH
Info Seite 185

Seminar-Nr.:
B 17.1.74

Meisterhaft

Technik

HAUSTECHNIK FÜR ARCHITEKTEN, PLANER UND ENERGIEBERATER

Di, 21.11.2017
09:00 - 16:30 Uhr

Komzet Bau Bühl
Siemensstr. 4, 77815 Bühl

Mitglied: 240,00 € USt.-frei
Mitglied - ESF 30%: 168,00 € USt.-frei
Mitglied - ESF 50%: 120,00 € USt.-frei
Nichtmitglied: 300,00 € USt.-frei
Nichtmitglied - ESF 30%: 210,00 € USt.-frei
Nichtmitglied - ESF 50%: 150,00 € USt.-frei
inkl. Seminarunterlagen, Tagungsgetränke.

ESF-Förderbedingungen Seite 186

Unterstützt durch das Ministerium für Wirtschaft, Arbeit und Wohnungsbau Baden-Württemberg aus Mitteln des Europäischen Sozialfonds

Dipl.-Ing. Friedemann Stelzer

Anmeldung bis 10.11.2017
Anmeldeformular Seite 199

IHR NUTZEN

In diesem Seminar werden die wesentlichen Haustechnik-Komponenten von Wohngebäuden vorgestellt, die bei der energetischen Bilanzierung nach EnEV benötigt werden. Dabei lernen Sie wichtige Parameter kennen und in einem Workshop den hydraulischen Abgleich. Weiter werden Ihnen Auswahlkriterien für sinnvolle Anlagenkombinationen an die Hand gegeben. Für Energiebilanzierungen nach EnEV lernen Sie, was Sie wie eingeben müssen und können damit auch besser mit den Projektbeteiligten verhandeln.

WESENTLICHE SEMINARINHALTE

- Überblicke Recht und Normen, KfW-Anforderungen
- Grundprinzip Energiebilanzierung
- Auswahlkriterien für Heizsysteme
- Wärmeerzeuger: Überblick, Besonderheiten, Definitionen und spezielle Kennwerte
- ErP-Label aus der EU-Ökodesignrichtlinie
- Klärung der Frage: Was ist die Heizkurve?
- Warmwassererzeugung, dezentral und Erzeugeranteile
- Raum-Wärmeübergabe
- Hydraulischer Abgleich mit Workshop
- Wohnungslüftung / Schwerpunkt Lüftungsanlagen mit WRG
- Wärmerückgewinnung in Lüftungsanlagen, Kennwerte auch nach Passivhaus-Institut
- Kühlung in Wohngebäuden, Alternativen zum Splitgerät
- Stromerzeugung (PV, KWK) und deren Anrechnung
- Literatur und Rechenwerkzeuge per download, wichtige Adressen, Förderprogramm-Suche

ANERKENNUNG ALS FORTBILDUNGSMAßNAHME:

- Für dieses Seminar wurden Unterrichtseinheiten gemäß Fortbildungskatalog für die Eintragung bzw. Verlängerung des Eintrages in der Energieeffizienz-Expertenliste beantragt.
- Diese Veranstaltung wird von der Architektenkammer Baden-Württemberg als Fort-/Weiterbildung mit einem Umfang von 8 Unterrichtsstunden für Mitglieder und Architekten/Stadtplaner im Praktikum für die Fachrichtung Architektur anerkannt.

ZIELGRUPPE

Energieberater, Architekten, Bauingenieure, Unternehmer, Meister

VERANSTALTER:
Berufsförderungswerk der Südbadischen Bauwirtschaft GmbH
Info Seite 185

NEU BAUPHYSIK KOMPAKT

Seminar-Nr.:
B 17.1.82

Meisterhaft

Technik

IHR NUTZEN

Das Seminar beschreibt die praktischen Probleme in Kombination mit den theoretischen Grundlagen.
Mit diesem Seminar erhöhen Sie Ihre Kompetenz und Sicherheit bei der Planung, Ausführung, Bauüberwachung und Begutachtung hinsichtlich der Bauphysik.
Beispiele für Materialien und Verfahren, Hilfstabellen und Vordrucke sollen eine Hilfe im Tagesgeschäft sein.

WESENTLICHE SEMINARINHALTE

- gesetzliche Grundlagen – DIN 4108, ENEV (Wärme- und Feuchteschutz, Luft- und Winddichtheit)
- Dämmstoffübersicht, Einsatzgebiete - Typische Einbaufehler
- Ursachen für Feuchteschäden und deren Vermeidung
- Wärmebrücken - Typische Wärmebrücken, Wärmebrücken erkennen und bewerten
- Materialien zur Luftdichtheit, Luftdichtheit Planung, neuralgische Punkte (Anschluss MW, Kniestock, Boden, Stoß, Durchdringungen, Rohre, Dachfenster), Leistungsverzeichnis, richtige Ausführung
- Bauüberwachung – worauf ist zu achten, Abnahme (Blower Door Messung, Thermographie), Dokumentation
- Begutachtung, Aufnahme von bauphysikalischen Schäden
- Schimmelbefall - Einführung in die Problemstellung staatlicher Vorschriften, Gesundheitliche Bewertung von Schimmelpilzen in Innenräumen, Kriterien beurteilen, das Ausmaß eines Schimmelschadens einschätzen
- Sanierungsvorschläge

ANERKENNUNG ALS FORTBILDUNGSMAßNAHME:

- Für dieses Seminar wurden Unterrichtseinheiten gemäß Fortbildungskatalog für die Eintragung bzw. Verlängerung des Eintrages in der Energieeffizienz-Expertenliste beantragt.
- Diese Veranstaltung wird von der Architektenkammer Baden-Württemberg als Fort-/Weiterbildung mit einem Umfang von 9 Unterrichtsstunden für Mitglieder und Architekten/Stadtplaner im Praktikum für die Fachrichtungen Architektur und Innenarchitektur anerkannt.

ZIELGRUPPE

Architekten, Bauingenieure, Bauleiter, Bautechniker, Energieberater, Führungskräfte, Meister, Sachverständige, Unternehmer

Do, 14.12.2017
09:00 - 17:00 Uhr

Komzet Bau Bühl
Siemensstr. 4, 77815 Bühl

Mitglied: 300,00 € USt.-frei
Mitglied - ESF 30%: 210,00 € USt.-frei
Mitglied - ESF 50%: 150,00 € USt.-frei
Nichtmitglied: 375,00 € USt.-frei
Nichtmitglied - ESF 30%: 262,50 € USt.-frei
Nichtmitglied - ESF 50%: 187,50 € USt.-frei
inkl. Seminarunterlagen, Tagungsgetränke.

ESF-Förderbedingungen Seite 186

Unterstützt durch das Ministerium für Wirtschaft, Arbeit und Wohnungsbau Baden-Württemberg aus Mitteln des Europäischen Sozialfonds

Dipl.-Ing. Friedrich Fath

Anmeldung bis 04.12.2017
Anmeldeformular Seite 199

VERANSTALTER:
Berufsförderungswerk der Südbadischen Bauwirtschaft GmbH
Info Seite 185

Seminar-Nr.:
B 18.2.11

Meisterhaft

Technik

WIRTSCHAFTLICHES BAUEN UNTER ENERGETISCHEN GESICHTSPUNKTEN - WORKSHOP

ENERGIESPARENDES BAUEN, FÖRDERMITTEL

Mo, 29.01.2018
16:00 - 19:00 Uhr

Haus der Bauwirtschaft
Holbeinstr. 16, 79100 Freiburg

Mitglied: 80,00 € USt.-frei
Nichtmitglied: 100,00 € USt.-frei
inkl. Seminarunterlagen, Tagungsgetränke.

Dipl.-Bauing. (FH) Friedhelm Maßong
Sachverständiger für EnEV

Anmeldung bis 19.01.2018
Anmeldeformular Seite 199

IHR NUTZEN

Zuwachs an Kompetenz für die Beratung bei Neubau und Umbaumaßnahmen hinsichtlich Verbesserungen im energetischen Bereich.

WESENTLICHE SEMINARINHALTE

- EnEV 2016, EWärmeG 2015 und Sanierungsfahrplan:

WAS DER FACHMANN RUND UM DIE GEBÄUDEHÜLLE WISSEN MUSS:

- Rechnet sich die Wärmedämmung? Einfache Formeln für die energetische/ wirtschaftliche Bewertung der Dämmung in der Fläche und an Wärmebrücken.
- Fachgerechte Behandlung von Wärmebrücken anhand konkreter Beispiele: Sockel, Fenster, Dachanschluss
- Aktuelle Infos zur KfW-Förderung

ANERKENNUNG ALS FORTBILDUNGSMAßNAHME:

- Für dieses Seminar wurden Unterrichtseinheiten gemäß Fortbildungskatalog für die Eintragung bzw. Verlängerung des Eintrages in der Energieeffizienz-Expertenliste beantragt.
- Die Anerkennung dieser Fortbildung wird bei der Architektenkammer Baden-Württemberg beantragt.

ZIELGRUPPE

Unternehmer, Führungskräfte, Bauingenieure, Energieberater, Architekten

VERANSTALTER:
Berufsförderungswerk der Südbadischen Bauwirtschaft GmbH
Info Seite 185

ENERGIEBERATUNG PUR: DIE SOFTWARE HILFT NICHT IMMER!
WORKSHOP

Seminar-Nr.:
B 18.1.31

Meisterhaft

Technik

IHR NUTZEN
Der Einsatz von Energieberater-Bilanzierungssoftware ist in vielen Fällen zu umständlich, langsam und nicht immer zielführend. Berechnungen/Abschätzungen mittels kompakter Ansätze/Formeln und Taschenrechner sind oft gefragt. Man könnte auch sagen „Zurück zu den Wurzeln". Verloren geglaubte Tugend lebt auf: Das Heizperiodenbilanzverfahren nach DIN 4108-6, welches für den EnEV-Nachweis von Wohngebäuden bis zur EnEV 2007 zulässig war. Anhand konkreter Fallbeispiele werden die notwendigen Werkzeuge zur effizienten, kundenorientierten Energieberatung in diesem Workshop ermittelt und angewendet.

WESENTLICHE SEMINARINHALTE
Beispiele:
- Ermittlung des Einsparpotenzial bauteilbezogener Maßnahmen:
  - Wärmedämmung von Bauteilflächen
  - Wärmedämmung von Wärmebrücken
  - Verbesserung Luftdichtheit
  - Rohrleitungsdämmung
- Wirtschaftlichkeit überschlägig
  - Energetische Kosten
  - Amortisation
  - Preis der eingesparten Kilowattstunde
- Anwendung der o.g. Verfahren im Rahmen von
  - kompakter Bauherrenberatung
  - Befreiungsantrag bei Nichteinhaltung der EnEV
  - Wirtschaftlichkeitsbeurteilung von Nachrüstpflichten nach EnEV
- Wieviel Einsparung bringt der Austausch von 3 Fenstern? Wann rechnet er sich?
- Lohnt sich das Nachdämmen einer in der Vergangenheit "übersehenen" Wärmebrücke?
- Ist das Dämmen der obersten Geschossdecke (EnEV-Nachrüstpflicht) wirtschaftlich? Wenn nein: Wie stelle/begründe ich einen Befreiungsantrag?

ANERKENNUNG ALS FORTBILDUNGSMAßNAHME:
- Für dieses Seminar wurden Unterrichtseinheiten gemäß Fortbildungskatalog für die Eintragung bzw. Verlängerung des Eintrages in der Energieeffizienz-Expertenliste beantragt.
- Die Anerkennung dieser Fortbildung wird bei der Architektenkammer Baden-Württemberg beantragt.

ZIELGRUPPE
Architekten, Bauingenieure, Bauleiter, Energieberater, Meister, Sachverständige, Unternehmer

Di, 17.04.2018
09:00 - 16:30 Uhr

Komzet Bau Bühl
Siemensstr. 4, 77815 Bühl

Mitglied: 180,00 € USt.-frei
Mitglied - ESF 30%: 126,00 € USt.-frei
Mitglied - ESF 50%: 90,00 € USt.-frei
Nichtmitglied: 225,00 € USt.-frei
Nichtmitglied - ESF 30%: 157,50 € USt.-frei
Nichtmitglied - ESF 50%: 112,50 € USt.-frei
inkl. Seminarunterlagen, Tagungsgetränke.

ESF-Förderbedingungen Seite 186

Unterstützt durch das Ministerium für Wirtschaft, Arbeit und Wohnungsbau Baden-Württemberg aus Mitteln des Europäischen Sozialfonds

Dipl.-Bauing. (FH) Friedhelm Maßong
Sachverständiger für EnEV

Anmeldung bis 06.04.2018
Anmeldeformular Seite 199

Zum Seminar bitte Taschenrechner und PC/Laptop mit MS Excel und Word mitbringen.

VERANSTALTER:
Berufsförderungswerk der Südbadischen Bauwirtschaft GmbH
Info Seite 185

Seminar-Nr.:
B 18.1.35

Meisterhaft

Technik

LÜFTUNGSKONZEPTE FÜR WOHNGEBÄUDE
PRAXISWORKSHOP

NEU

Mi, 16.05.2018
09:00 - 16:40 Uhr

Komzet Bau Bühl
Siemensstr. 4, 77815 Bühl

Mitglied: 240,00 € USt.-frei
Mitglied - ESF 30%: 168,00 € USt.-frei
Mitglied - ESF 50%: 120,00 € USt.-frei
Nichtmitglied: 300,00 € USt.-frei
Nichtmitglied - ESF 30%: 210,00 € USt.-frei
Nichtmitglied - ESF 50%: 150,00 € USt.-frei
inkl. Seminarunterlagen, Tagungsgetränke.

ESF-Förderbedingungen Seite 186

Unterstützt durch das Ministerium für Wirtschaft, Arbeit und Wohnungsbau Baden-Württemberg aus Mitteln des Europäischen Sozialfonds

Energieberaterin Dipl.-Ing. (FH) Jutta Maria Betz

Anmeldung bis 04.05.2018
Anmeldeformular Seite 199

IHR NUTZEN

Bei den meisten Wohngebäuden muss bei der Modernisierung eines Hauses oder beim Neubau ein Lüftungskonzept erstellt werden.
Dieses Seminar vermittelt Ihnen die Grundlagen und Anforderungen der Wohnungslüftung.
Die Bestandteile von Wohnungslüftungsanlagen werden Ihnen erläutert und in Praxisbeispielen Ihr Wissen vertieft.
Sie erhöhen Ihr Planungs- und Beratungssicherheit und erweitern Ihre Kompetenz bei der Erstellung von Lüfungskonzepten.

WESENTLICHE SEMINARINHALTE

GRUNDLAGEN DER WOHNUNGSLÜFTUNG
Anforderungen an die Raumluftqualität - Luftfeuchtigkeit und Schimmel - Fugenlüftung - Fensterlüftung - Anforderungen aus der DIN 1946-6 Lüftung von Wohnungen und sonstiger DIN-Normen

MECHANISCHE LÜFTUNG
dichte Gebäudehülle - Grundprinzip: Querlüftung - Arten der Lüftungsanlagen: Abluftanlagen, Abluftanlagen mit Wärmepumpe, Zentrale Zu- und Abluftanlage mit Wärmerückgewinnung, Zentrale Zu- und Abluftanlage mit Wärmerückgewinnung und Wärmepumpe, Dezentrale Zu- und Abluftanlagen, Einzelraumgeräte - Vorteile der kontrollierten Wohnungslüftung

BAUTEILE VON LÜFTUNGSANLAGEN
Zentrale Lüftungsgeräte mit ein oder zwei Ventilatoren - mit oder ohne Wärmerückgewinnung - Filter und Wärmetauscher im Lüftungsgerät - Steuerung / Regelung - Kanalsystem für Abluft - Kanalsystem für Zuluft bei Anlagen mit Wärmerückgewinnung - Schalldämpfer und andere Elemente im Kanalsystem - Luftein- und -auslässe in den Räumen und im Freien – Erdwärmetauscher - Denzentrale Zu- und Abluftanlagen im Neubau und bei der Sanierung.

ANLAGENPLANUNG
Qualitätskriterien von Lüftungsgeräten - Planungsablauf: Zonen festlegen, Luftmengen ermitteln, Bauteile dimensionieren und positionieren, Schallschutz, Wärmedämmung, Bedienung, Einregulierung, Inbetriebnahme - Dunstabzugshauben - offene Feuerstätten - Brandschutz – Wirtschaftlichkeit - Kostenplanung

ANERKENNUNG ALS FORTBILDUNGSMAßNAHME:

- Für dieses Seminar wurden Unterrichtseinheiten gemäß Fortbildungskatalog für die Eintragung bzw. Verlängerung des Eintrages in der Energieeffizienz-Expertenliste beantragt.
- Die Anerkennung dieser Fortbildung wird bei der Architektenkammer Baden-Württemberg beantragt.

ZIELGRUPPE

Architekten, Bauingenieure, Sachverständige, Energieberater, Meister, Unternehmer, Bauleiter, Führungskräfte, Bautechniker

VERANSTALTER:
Berufsförderungswerk der Südbadischen Bauwirtschaft GmbH
Info Seite 185

WÄRMEBRÜCKEN - NICHT IMMER EIN VERLUST

PROFESSIONELLE BEHANDLUNG DER WÄRMEBRÜCKEN IM KFW-NACHWEIS

Seminar-Nr.:
B 18.1.37

Meisterhaft ★★★★

Technik

IHR NUTZEN

Die EnEV verlangt die Berücksichtigung von Wärmebrücken bei der energetischen Bilanzierung von Wohngebäuden. Mit einer detaillierten Betrachtung der Wärmebrücken können die Kennwerte für den Primär-Energiebedarf eines Gebäudes verbessert werden – und das ohne zusätzliche Investitionskosten für die Eigentümer. Das Seminar erläutert die Grundlagen zur Berechnung von Wärmebrücken und zeigt Wege, wie Gleichwertigkeitsnachweise und detaillierte Nachweise zu realisieren sind. An einem Beispielgebäude werden die drei Wärmebrücken-Strategien gemeinsam beschritten: Pauschalzuschlag, Gleichwertigkeitsnachweis, detaillierter Nachweis. Der Einfluss der drei Strategien auf die energetische Bilanzierung wird abschließend bewertet.

WESENTLICHE SEMINARINHALTE

- Definition der Wärmebrücken, Beispiele
- Wärmeverluste durch Wärmebrücken: y-Wert (psi-Wert)
- Feuchteschäden durch Wärmebrücken: fRsi-Wert
- Optimierung von Wärmebrücken
- Wärmebrücken in der EnEV und im KfW-Nachweis
  - Pauschalzuschlag
  - Gleichwertigkeitsnachweis
  - Detaillierter Nachweis
- Gleichwertigkeitsnachweis
- Detaillierter Wärmebrückennachweis
- Beispiel: KfW EH 40 mit detailliertem WB-Nachweis
- Beispiele zu Wärmebrückenberechnungen

ANERKENNUNG ALS FORTBILDUNGSMAßNAHME:

- Für dieses Seminar wurden Unterrichtseinheiten gemäß Fortbildungskatalog für die Eintragung bzw. Verlängerung des Eintrages in der Energieeffizienz-Expertenliste beantragt.
- Die Anerkennung dieser Fortbildung wird bei der Architektenkammer Baden-Württemberg beantragt.

ZIELGRUPPE

Architekten, Bauingenieure, Bauleiter, Energieberater, Fach- und Führungskräfte, Meister, Sachverständige, Unternehmer

Mi, 13.06.2018
09:00 - 17:00 Uhr

Komzet Bau Bühl
Siemensstr. 4, 77815 Bühl

Mitglied: 180,00 € USt.-frei
Mitglied - ESF 30%: 126,00 € USt.-frei
Mitglied - ESF 50%: 90,00 € USt.-frei
Nichtmitglied: 225,00 € USt.-frei
Nichtmitglied - ESF 30%: 157,50 € USt.-frei
Nichtmitglied - ESF 50%: 112,50 € USt.-frei
inkl. Seminarunterlagen, Tagungsgetränke.

ESF-Förderbedingungen Seite 186

Unterstützt durch das Ministerium für Wirtschaft, Arbeit und Wohnungsbau Baden-Württemberg aus Mitteln des Europäischen Sozialfonds

Dipl.-Bauing. (FH) Friedhelm Maßong
Sachverständiger für EnEV

Anmeldung bis 01.06.2018
Anmeldeformular Seite 199

Dieses Seminar ist Voraussetzung für die Teilnahme am Seminar "Wärmebrücken berechnen am PC"
Termin: Mi, 20.06.2018

VERANSTALTER:
Berufsförderungswerk der Südbadischen Bauwirtschaft GmbH
Info Seite 185

Seminar-Nr.:
B 18.1.39

Meisterhaft

Technik

WÄRMEBRÜCKEN - BERECHNEN AM PC

PSI-WERT, F-WERT, WÄRMEBRÜCKENZUSCHLAG ALS DETAILLIERTER NACHWEIS

Mi, 20.06.2018
09:00 - 17:00 Uhr

Komzet Bau Bühl
Siemensstr. 4, 77815 Bühl

Mitglied: 180,00 € USt.-frei
Mitglied - ESF 30%: 126,00 € USt.-frei
Mitglied - ESF 50%: 90,00 € USt.-frei
Nichtmitglied: 225,00 € USt.-frei
Nichtmitglied - ESF 30%: 157,50 € USt.-frei
Nichtmitglied - ESF 50%: 112,50 € USt.-frei
inkl. Seminarunterlagen, Tagungsgetränke.

ESF-Förderbedingungen Seite 186

Unterstützt durch das Ministerium für Wirtschaft, Arbeit und Wohnungsbau Baden-Württemberg aus Mitteln des Europäischen Sozialfonds

Dipl.-Bauing. (FH) Friedhelm Maßong
Sachverständiger für EnEV

Anmeldung bis 08.06.2018
Anmeldeformular Seite 199

Voraussetzung zu diesem Seminar sind Grundkenntnisse in der Berechnung von Wärmebrücken und den Nachweisverfahren nach der ENEV.
Diese Grundlagen werden im Seminar "Wärmebrücken - Nicht immer ein Verlust" am Mi, 13.06.2018 vermittelt.

Für die Arbeit am PC wird die Software „BKI-Wärmebrückenbrückenplaner 2" (auch unter dem Namen „ThermCad" oder „Argos" u.a. vertrieben) eingesetzt und als 30-Tages-Version im Seminar verteilt. Daneben wird das kostenlose, englische Programm „Therm" für besondere Aufgaben eingesetzt und vorgeführt - u.a. zur Berechnung der Verschlechterung des U-Wertes durch Dämmstofffugen.

Ein Notebook (ab Windows 7, MS Excel) ist erforderlich, kann jedoch auf Anfrage gestellt werden.

Wenn Sie den BKI-Wärmenbrückenplaner vorab als Testversion installieren möchten, beachten Sie bitte die Laufzeitbeschränkung von 30 Tagen.

IHR NUTZEN

Auf Grundlage des Seminares "Wärmebrücken - nicht immer ein Verlust" werden in diesem Workshop gängige Wärmebrücken modelliert und berechnet: Wie hoch ist der zusätzlich längenbezogene Wärmeverlust (psi-Wert)? Ist die Wärmebrücke sicher vor Schimmelgefahr (fRsi-Wert)?
Für ein typisches Wohngebäude werden die wesentlichen Wärmebrücken analysiert und im detaillierten Nachweis zu einem attraktiven reduzierten Wärmebrückenzuschlag zusammengetragen. Energieeffiziente Gebäude lassen sich wesentlich wirtschaftlicher realisieren als mit Standard-Wärmebrückenzuschlägen. Für das konkrete Bauobjekt bedeutet das: Echte Effizienz im Detail bei geringeren Baukosten, und zusätzlich Sicherheit vor Schimmel im neuen bzw. sanierten Gebäude.

WESENTLICHE SEMINARINHALTE

- Vorstellung des Beispielgebäudes
- Festlegung der zu betrachtenden Details
- Klärung der Randbedingungen mittels DIN 4108 Beiblatt 2
- Erfassung und Bewertung der Wärmebrücken
  - psi-Wert
  - fRsi-Wert
- Zusammenführung der Wärmebrücken in Excel zum detaillierten Nachweis
- Berechnung des resultierenden Wärmebrückenzuschlags
- Einarbeitung in KfW-Förderung

ANERKENNUNG ALS FORTBILDUNGSMAßNAHME:

- Für dieses Seminar wurden Unterrichtseinheiten gemäß Fortbildungskatalog für die Eintragung bzw. Verlängerung des Eintrages in der Energieeffizienz-Expertenliste beantragt.
- Die Anerkennung dieser Fortbildung wird bei der Architektenkammer Baden-Württemberg beantragt.

ZIELGRUPPE

Architekten, Bauingenieure, Bauleiter, Energieberater, Fach- und Führungskräfte, Führungskräfte, Meister, Sachverständige, Unternehmer

VERANSTALTER:
Berufsförderungswerk der Südbadischen Bauwirtschaft GmbH
Info Seite 185

WEITERE TECHNISCHE THEMEN

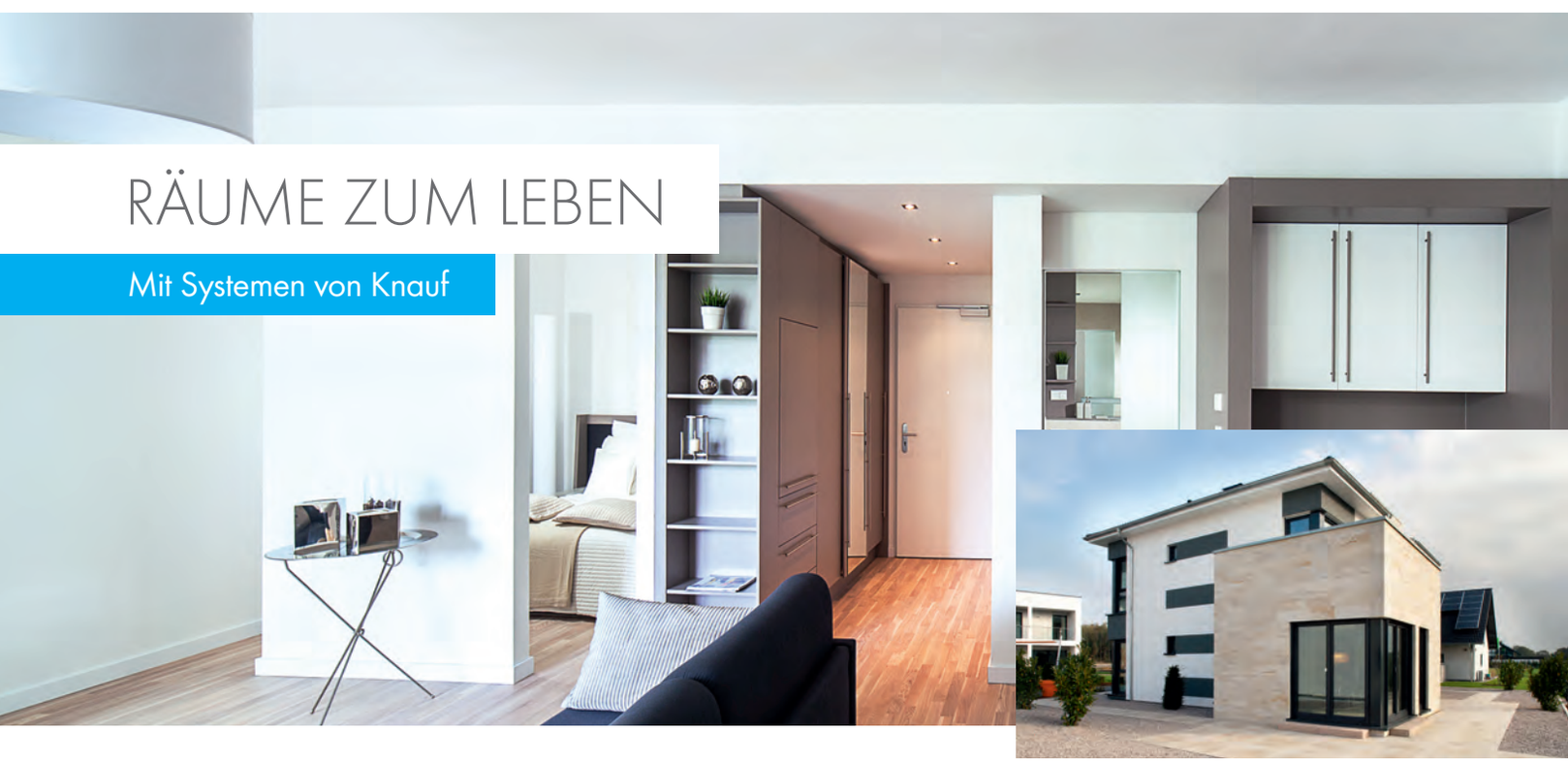

Seit mehr als 80 Jahren sorgen wir erfolgreich dafür, dass Menschen sich in ihren vier Wänden wohlfühlen. Mit unseren leistungsfähigen Systemen für Trockenbau, Boden, Putz und Fassade schaffen wir Wohnraum, bei dem keine Wünsche offen bleiben – Brandschutz, Schallschutz und Wohngesundheit inklusive. Vertrauen Sie auf Knauf, wenn es um Ihr Projekt geht! Sie können sich auf uns verlassen!

www.knauf.de

KNAUF

Seminar-Nr.:
Siehe Termin

BAUTECHNIK FÜR KAUFMÄNNISCHE AUSZUBILDENDE

ÜBERBETRIEBLICHE AUSBILDUNG FÜR KAUFMÄNNISCHE AUSZUBILDENDE

TERMIN 1 (SEMINAR-NR.: A 18.3.2)
Mo - Fr, 12.02. - 16.02.2018
ABZ Geislingen
Grube-Karl-Str. 32, 73312 Geislingen

TERMIN 2 (SEMINAR-NR.: A 18.1.24)
Mo - Fr, 12.02. - 16.02.2018
ABZ Geradstetten
Oberer Wasen 4, 73630 Geradstetten

Mitglied: 275,00 € USt.-frei
Nichtmitglied: 315,00 € USt.-frei
Abrechnung direkt mit SOKA Bau!

ESF-Förderbedingungen Seite 186

Unterstützt durch das Ministerium für Wirtschaft, Arbeit und Wohnungsbau Baden-Württemberg aus Mitteln des Europäischen Sozialfonds

Ausbildungsmeister des Bildungszentrums

Anmeldungen bis spätestens 2 Wochen vor Lehrgangsbeginn
Anmeldeformular Seite 198

IHR NUTZEN

Einweisung in Baustoffe und Bauverfahren.
Unter Anleitung erfahrener Ausbildungsmeister werden in der Werkstatt praktische Übungsaufgaben aus dem Hoch-, Tief- und Ausbau durchgeführt.

WESENTLICHE SEMINARINHALTE

- Mauerwerksbau, Gerüstbau
- Putz, Fliesen, Estrich
- Schalen, Bewehren, Betonbau, Holzbau
- Vermessungskunde/Übungen
- Straßenbau, Kanalbau, Grabenverbau
- Handhabung gängiger Werkzeuge und Kleinmaschinen

ZIELGRUPPE

kaufmännische Auszubildende

VERANSTALTER:
Berufsförderungsgesellschaft der Württembergischen Bauwirtschaft mbH
Info Seite 185

HOHE PRODUKTIVITÄT AUF DER BAUSTELLE
ARBEITSVORBEREITUNG UND - SOLL - IST VERGLEICHE

Seminar-Nr.:
A 18.1.33

Meisterhaft ★★★★

Technik

IHR NUTZEN
Fragen der Produktivitätsentwicklung beschäftigen viele Bauunternehmen. Es geht darum für eine kontinuierlich verbesserte Produktivität sowohl bei der persönlichen Kompetenz als auch in den Prozessen und Abläufen zu sorgen.
Ebenso ist die Arbeit mit laufenden Soll-Ist-Vergleichen der Garant für eine wirtschaftliche und erfolgsorientierte Baustellenführung.

WESENTLICHE SEMINARINHALTE
- ARBEITSVORBEREITUNG ALS BASIS UND PRODUKTIVITÄT ALS ZIEL
  - Terminpläne, Ablaufpläne, Ressourcenpläne, Baustelleneinrichtungspläne, Verfahren
  - Verschwendung vermeiden (Ressourcen, Zeiten, Kosten)
  - Planen und steuern mit kurzen Zeithorizonten auf der Baustelle ermöglichen
  - Kennzahlen und Kosten ermitteln
  - Methoden, Beispiele, Übungen
- DIE ARBEIT MIT SOLL-IST-VERGLEICHEN ALS BAUBETRIEBLICH AUSGELEGTES CONTROLLING
  - Das baubetriebliche Baustellen-Soll
  - Das baubetriebliche Baustellen-Ist
  - Die Soll-Ist-Vergleiche
  - Die Konsequenzen aus den baubetrieblichen Soll-Ist-Vergleichen

ZIELGRUPPE
Poliere, Vorarbeiter, Meister

Fr, 16.02.2018
08:30 - 17:00 Uhr

ABZ Geradstetten
Oberer Wasen 4, 73630 Geradstetten

Mitglied: 350,00 € USt.-frei
Mitglied - ESF 30%: 245,00 € USt.-frei
Mitglied - ESF 50%: 175,00 € USt.-frei
Nichtmitglied: 437,00 € USt.-frei
Nichtmitglied - ESF 30%: 305,90 € USt.-frei
Nichtmitglied - ESF 50%: 218,50 € USt.-frei
inkl. Seminarunterlagen, Tagungsgetränke.

ESF-Förderbedingungen Seite 186

Unterstützt durch das Ministerium für Wirtschaft, Arbeit und Wohnungsbau Baden-Württemberg aus Mitteln des Europäischen Sozialfonds

Dipl.-Ing. Peter Schmidt

Anmeldung bis 02.02.2018
Anmeldeformular Seite 198

VERANSTALTER:
Berufsförderungsgesellschaft der Württembergischen Bauwirtschaft mbH
Info Seite 185

Seminar-Nr.:
A 18.4.1

VERMESSEN AUF DER BAUSTELLE
GRUNDLAGEN

Mi - Fr, 14.02. - 16.02.2018
08:00 - 17:00 Uhr

ABZ Aalen
Heinrich-Rieger-Str.3, 73430 Aalen

Mitglied: 250,00 € USt.-frei
Mitglied - ESF 30%: 175,00 € USt.-frei
Mitglied - ESF 50%: 125,00 € USt.-frei
Nichtmitglied: 320,00 € USt.-frei
Nichtmitglied - ESF 30%: 224,00 € USt.-frei
Nichtmitglied - ESF 50%: 160,00 € USt.-frei
inkl. Seminarunterlagen.

ESF-Förderbedingungen Seite 186

Unterstützt durch das Ministerium für Wirtschaft, Arbeit und Wohnungsbau Baden-Württemberg aus Mitteln des Europäischen Sozialfonds

Ausbildungsmeister der Bildungszentren

Anmeldung bis 31.01.2018
Anmeldeformular Seite 198

IHR NUTZEN
Der Teilnehmer bekommt einen Überblick über gängige Methoden der Bauvermessung und kann einfach Vermessungsaufgaben aus dem Hoch- und Tiefbau selbständig durchführen.

WESENTLICHE SEMINARINHALTE
- Lagemessung, Abstecken von Geraden, Herstellen rechter Winkel, einfache Längenmessungen, Abstecken von Bögen, Umgang mit Kreuzscheibe, Doppelpentagonprisma, Theodolit
- Höhenmessung, Setzlatte und Wasserwaage, Umgang mit dem Nivellierinstrument, Anfertigen eines Nivellements, Höhenübertragung und Höhenkontrolle
- Handhaben von Laservermessungsgeräten

ZIELGRUPPE
Facharbeiter

VERANSTALTER:
Berufsförderungsgesellschaft der Württembergischen Bauwirtschaft mbH
Info Seite 185

Nedo®
Der Maßstab für präzises Messen

www.nedo.com

Laser made by Nedo

Befähigungsnachweise und Unterweisung Seite 174

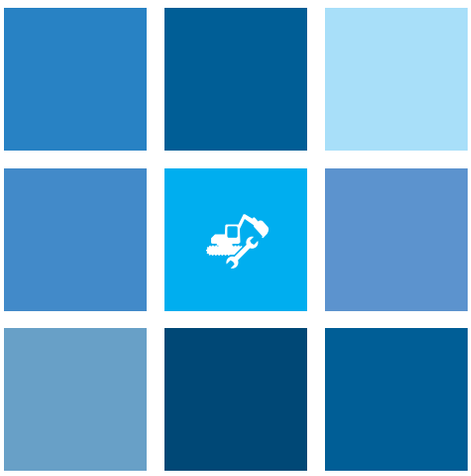

BEFÄHIGUNGS-NACHWEISE & UNTERWEISUNG

Seminar-Nr.:
Siehe Termin

JÄHRLICHE UNTERWEISUNG FÜR KRANFÜHRER
UNTERWEISUNG NACH DGUV VORSCHRIFT 1 §4

TERMIN 1 (SEMINAR-NR.: B 18.2.07)
Fr, 19.01.2018
14:00 - 17:00 Uhr

Haus der Bauwirtschaft
Holbeinstr. 16, 79100 Freiburg

TERMIN 2 (SEMINAR-NR.: B 18.1.23)
Fr, 02.03.2018
14:00 - 17:00 Uhr

Komzet Bau Bühl
Siemensstr. 4, 77815 Bühl

Mitglied: 112,00 € USt.-frei
Nichtmitglied: 140,00 € USt.-frei
inkl. Seminarunterlagen, Tagungsgetränke.

Flurförderzeugausbilder Markus Schneider

Anmeldung bis spätestens 10 Tage vor Seminarbeginn
Anmeldeformular Seite 199

IHR NUTZEN
Wie in der DGUV Vorschrift A1 §4 (Unterweisung der Versicherten) gefordert, müssen die Führer und Bediener von Kranen einmal jährlich ihr Wissen auffrischen und auf den aktuellen Stand bringen. Mit diesem Kurs kommen Sie ihrer Weiterbildungspflicht nach.

WESENTLICHE SEMINARINHALTE
- Rechtliche Grundlagen
- DGUV Regel 100-500
- DGUV Vorschrift 1
  - Verantwortung, Haftung, Fahrlässigkeit, Vorsatz
  - Unfallgeschehen
  - Sicherheitseinrichtungen
  - Lastaufnahmeeinrichtungen
- Kranunfälle

ZIELGRUPPE
gewerbliche Mitarbeiter, Facharbeiter

VERANSTALTER:
Berufsförderungswerk der Südbadischen Bauwirtschaft GmbH
Info Seite 185

JÄHRLICHE UNTERWEISUNG FÜR KRANFÜHRER UND PRÜFUNG VON ANSCHLAGMITTELN

UNTERWEISUNG NACH DGUV VORSCHRIFT 1 §4

Seminar-Nr.:
Siehe Termin

IHR NUTZEN

Wie in der DGUV Vorschrift A1 §4 (Unterweisung der Versicherten) gefordert, müssen die Führer und Bediener von Kranen einmal jährlich ihr Wissen auffrischen und auf den aktuellen Stand bringen. Mit diesem Kurs kommen Sie ihrer Weiterbildungspflicht nach.
Zusätzlich zur Weiterbildungspflicht ist dieses Seminar ergänzt durch einen Kurs zur technischen Prüfung von Anschlagmitteln. Der Kurs vermittelt die Kenntnisse und bestätigt die Sachkunde, die für die Beurteilung des Sicherheitstechnischen Zustands von Anschlagmittel bzw. Lastaufnahme benötigt wird.

WESENTLICHE SEMINARINHALTE

- Rechtliche Grundlagen
- DGUV Regel 100-500
- DGUV Vorschrift 1
  - Verantwortung, Haftung, Fahrlässigkeit, Vorsatz
  - Unfallgeschehen
  - Sicherheitseinrichtungen
  - Lastaufnahmeeinrichtungen
- Kranunfälle
- Auswahl der Anschlagmittel
- Kombinierte Anschlagmittel
- Vermeiden von Schäden an Anschlagmittel
- Ablegereife von Anschlagmittel
- Kontrolle vor Gebrauch von Anschlagmittel
- Aufbewahrung von Anschlagmittel

ZIELGRUPPE

gewerbliche Mitarbeiter, Facharbeiter

TERMIN 1 (SEMINAR-NR.: B 17.1.69)
Fr, 10.11.2017
08:30 - 16:00 Uhr

Komzet Bau Bühl
Siemensstr. 4, 77815 Bühl

TERMIN 2 (SEMINAR-NR.: B 18.3.09)
Do, 25.01.2018
08:30 - 16:00 Uhr

ABZ Donaueschingen
Humboldtstraße 9, 78166 Donaueschingen

Mitglied: 208,00 € USt.-frei
Mitglied - ESF 30%: 145,60 € USt.-frei
Mitglied - ESF 50%: 104,00 € USt.-frei
Nichtmitglied: 260,00 € USt.-frei
Nichtmitglied - ESF 30%: 182,00 € USt.-frei
Nichtmitglied - ESF 50%: 130,00 € USt.-frei
inkl. Seminarunterlagen, Tagungsgetränke.

ESF-Förderbedingungen Seite 186

Unterstützt durch das Ministerium für Wirtschaft, Arbeit und Wohnungsbau Baden-Württemberg aus Mitteln des Europäischen Sozialfonds

Fahr- und Servicetrainer Michael Köberle

Anmeldung bis spätestens 10 Tage vor Seminarbeginn
Anmeldeformular Seite 199

VERANSTALTER:
Berufsförderungswerk der Südbadischen Bauwirtschaft GmbH
Info Seite 185

Seminar-Nr.:
Siehe Termin

UNTERWEISUNGSLEHRGANG FÜR ERFAHRENE KRANFÜHRER

TERMIN 1 (SEMINAR-NR.: B 17.3.78)
Do - Fr, 30.11. - 01.12.2017
08:30 - 16:30 Uhr

ABZ Donaueschingen
Humboldtstraße 9, 78166 Donaueschingen

TERMIN 2 (SEMINAR-NR.: B 18.1.06)
Do - Fr, 18.01. - 19.01.2018
08:30 - 16:30 Uhr

Komzet Bau Bühl
Siemensstr. 4, 77815 Bühl

TERMIN 3 (SEMINAR-NR.: B 18.3.14)
Do - Fr, 01.02. - 02.02.2018
08:30 - 16:30 Uhr

ABZ Donaueschingen
Humboldtstraße 9, 78166 Donaueschingen

Mitglied: 380,00 € USt.-frei
Mitglied - ESF 30%: 266,00 € USt.-frei
Mitglied - ESF 50%: 190,00 € USt.-frei
Nichtmitglied: 475,00 € USt.-frei
Nichtmitglied - ESF 30%: 332,50 € USt.-frei
Nichtmitglied - ESF 50%: 237,50 € USt.-frei
inkl. Seminarunterlagen, Tagungsgetränke.

ESF-Förderbedingungen Seite 186

Unterstützt durch das Ministerium für Wirtschaft, Arbeit und Wohnungsbau Baden-Württemberg aus Mitteln des Europäischen Sozialfonds

Fahr- und Servicetrainer Michael Köberle

Anmeldung bis spätestens 10 Tage vor Seminarbeginn
Anmeldeformular Seite 199

IHR NUTZEN

Mitarbeiter, die bereits praktische Erfahrungen im Umgang mit Kranen gesammelt haben, werden im Umgang mit untendrehenden Kranen geschult. Verantwortlich für Auswahl und Unterweisung der Kranführer ist der Unternehmer, der den Kranführer mit dem Führen des Kranes beauftragt. In diesem Unterweisungslehrgang werden Ihren Kranführern die Grundlagen vermittelt, die dem Unternehmen die schriftliche Beauftragung für Kranführer in Deutschland für untendrehende Krane ermöglicht.

WESENTLICHE SEMINARINHALTE

- rechtliche Grundlagen, Vorschriften, Betriebsanleitungen, Betriebsanweisungen
- Krantechnik, Kranbetrieb
- Verantwortung und Haftung, Fahrlässigkeit und Vorsatz
- Sicherheitseinrichtungen, Anschlagen von Lasten, Einweiser und Handzeichen
- Sondereinsatz (Personentransport)
- Bau- und Ausrüstung
- Prüfung von Lastaufnahmeeinrichtungen, Anschlagmittel, Kontrolle vor Gebrauch, Aufbewahrung, Ablegereife, Vermeidung von Schäden
- Abschlusstest
- Praxis: alle sicherheits- und kran- und wartungstechnischen Anforderungen, tägliche Einsatzprüfung, Verhalten in Gefahrensituationen, Verständigungszeichen, Kranfahren unter besonderen Bedingungen

ZIELGRUPPE

Facharbeiter, gewerbliche Mitarbeiter

VERANSTALTER:
Berufsförderungswerk der Südbadischen Bauwirtschaft GmbH
Info Seite 185

JÄHRLICHE UNTERWEISUNG FÜR GABELSTAPLER
FAHRER VON FLURFÖRDERZEUGEN MIT GÜLTIGEM FÜHRERSCHEIN

Seminar-Nr.:
B 18.1.15

IHR NUTZEN
Die Unterweisung dient der Gefahrenvorbeugung und ist nach der Berufsgenossenschaft (DGUV Vorschrift 1) jährlich durchzuführen.
Die Kenntnisse Ihrer Mitarbeiter in den geltenden Vorschriften werden vertieft und auf den neusten Stand gebracht. Ihr Wissen über potenzielle Gefahren wird aufgefrischt, die Betriebssicherheit wird erhöht.
Sie erhalten einen Nachweis der jährlichen Unterweisung.

WESENTLICHE SEMINARINHALTE
- Rechtliche Grundlagen, Gesetzliche Änderungen
- Unfallgeschehen, betriebs- und einsatzbezogene Gefahrenanalyse
- Betriebliche Vorschriften und Anweisungen, Wartung und Pflege
- Arbeitssicherheit, Personenbeförderung
- Betrieb von Flurförderzeugen, Gabelstapler auf Straßen
- Sicheres Laden und Stapeln, Anbaugeräte
- Traglastdiagramm/Lastschwerpunkt, Lastaufnahmemittel
- Eignung nach G25
- technische Neuerungen für optimalen Geräteeinsatz und Erhöhung der Arbeitssicherheit

ZIELGRUPPE
gewerbliche Mitarbeiter, Facharbeiter, Vorarbeiter, Werkpoliere, Poliere

Fr, 09.02.2018
08:30 - 11:30 Uhr

Komzet Bau Bühl
Siemensstr. 4, 77815 Bühl

Mitglied: 76,00 € USt.-frei
Nichtmitglied: 95,00 € USt.-frei
inkl. Seminarunterlagen, Tagungsgetränke.

Flurförderzeugausbilder Markus Schneider

Anmeldung bis 29.01.2018
Anmeldeformular Seite 199

Zugangsvoraussetzung ist ein gültiger Befähigungsnachweis zum Führen von Flurförderzeugen.

weitere Termine auf Anfrage
im KOMZET BAU BÜHL

VERANSTALTER:
Berufsförderungswerk der Südbadischen Bauwirtschaft GmbH
Info Seite 185

Nagel

Ihr starker Partner in der Region!

Baumaschinen
Industriemaschinen
Baugeräte

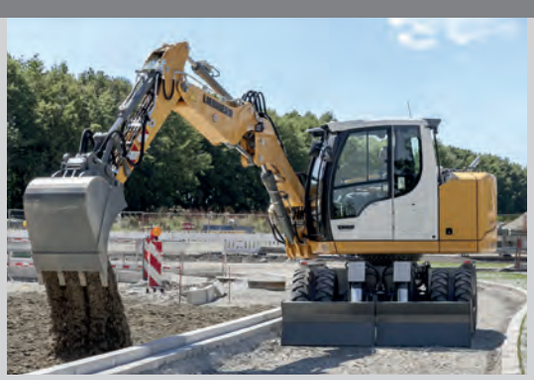

Das Leben ist eine Baustelle – wir liefern die Technologie dazu! Nagel ist Vertriebs- und Servicepartner führender Hersteller von Baumaschinen, Industriemaschinen und Baugeräten. Immer mit dem Anspruch: **unsere Kunden nachhaltig, kompetent und partnerschaftlich zu betreuen.**

Nagel Baumaschinen
Ludwigsburg GmbH

Nagel Mietservice GmbH | Carl-Benz-Straße 5
71634 **Ludwigsburg** | Telefon (07141) 23 22-0
Telefax (07141) 23 22-50 | info.lb@nagel-gruppe.de
www.nagel-gruppe.de

www.nagel-gruppe.de

Seminar-Nr.:
B 18.3.18

STAPLERFÜHRERSCHEIN GRUNDAUSBILDUNG FRONTSTAPLER
MIT VORHANDENER FAHRPRAXIS

Di, 20.02.2018
08:00 - 18:00 Uhr

ABZ Donaueschingen
Humboldtstraße 9, 78166 Donaueschingen

Mitglied: 192,00 € USt.-frei
Mitglied - ESF 30%: 134,40 € USt.-frei
Mitglied - ESF 50%: 96,00 € USt.-frei
Nichtmitglied: 240,00 € USt.-frei
Nichtmitglied - ESF 30%: 168,00 € USt.-frei
Nichtmitglied - ESF 50%: 120,00 € USt.-frei
inkl. Seminarunterlagen, Tagungsgetränke.

ESF-Förderbedingungen Seite 186

Unterstützt durch das Ministerium für Wirtschaft, Arbeit und Wohnungsbau Baden-Württemberg aus Mitteln des Europäischen Sozialfonds

Flurförderzeugausbilder Markus Schneider

Anmeldung bis 07.02.2018
Anmeldeformular Seite 199

Teilnehmerzahl begenzt!
Abschluss: Fahrausweis nach DGUV 308-001
weitere Termine auf Anfrage: KOMZET BAU BÜHL

IHR NUTZEN
Die Unfallverhütungsvorschrift Flurförderzeuge (DGUV Vorschrift 68) fordert die Schulung für Fahrer von Flurförderzeugen. Ein Nachweis der bestanden Prüfung in Theorie und Praxis ist erforderlich. Ihre Mitarbeiter werden in diesem Lehrgang für den sicheren Einsatz, sowie dem vorschriftsmäßigen Verhalten mit Flurförderfahrzeugen nach DGUV 308-001 geschult. Nach bestandener Prüfung erhalten die Teilnehmer einen schriftlichen Nachweis.

WESENTLICHE SEMINARINHALTE
THEORIE

- Unfallverhütung, Sicherheitsbestimmungen, Gerätetechnik, rechtliche Grundlagen, regelmäßige Prüfung, Sondereinsätze, Umgang mit Last, Anbaugeräte, Bedienung, Wartung und Pflege, Verkehrsregeln mit anschließender schriftlicher Prüfung

PRAXIS

- Einweisung am Fahrzeug, tägliche Einsatzprüfung, Fahr- und Stapelübungen, Verlassen des Fahrzeuges und praktischer Abschlussprüfung

ZIELGRUPPE
gewerbliche Mitarbeiter, Facharbeiter, Vorarbeiter, Werkpoliere, Poliere

VERANSTALTER:
Berufsförderungswerk der Südbadischen Bauwirtschaft GmbH
Info Seite 185

BEFÄHIGUNGSNACHWEIS FÜR BAUMASCHINENFÜHRER
FÜR TEILNEHMER MIT ERFAHRUNG IM UMGANG MIT BAUMASCHINEN

Seminar-Nr.:
Siehe Termin

IHR NUTZEN
Die DGUV fordert verpflichtend die Unterweisung zum Führen von Baumaschinen. Mit diesem Seminar werden die notwendigen Kenntnisse für die Unterweisung vermittelt, die zum sicheren Führen von Baumaschinen erforderlich sind. Sie erhalten aktuelle Kenntnisse über Sicherheitsvorschriften zum Betreiben von Baumaschinen und können Ihre Qualifikation durch einen Befähigungsnachweis gemäß der berufsgenossenschaftlichen Regeln (DGUV Regel 100-500) nachweisen.

WESENTLICHE SEMINARINHALTE
- Rechtliche Grundlagen, Einsatz- und Anwendungsbereiche
- Maßnahmen zur Verhütung von Gefahren beim Betrieb von Baumaschinen
- Anforderungen und Pflichten des Maschinenführers im Fahrbetrieb
- Sicherheitsbestimmungen bei Hebezeugen und Anschlagmitteln
- Fristen und Prüfungen, Fahrprobe
- Abschlussprüfung (Theorie und Praxis)

ZIELGRUPPE
Facharbeiter, Vorarbeiter, gewerbliche Mitarbeiter

TERMIN 1 (SEMINAR-NR.: B 17.1.66)
Do, 09.11.2017
09:00 - 17:00 Uhr

Komzet Bau Bühl
Siemensstr. 4, 77815 Bühl

TERMIN 2 (SEMINAR-NR.: B 18.1.17)
Di, 20.02.2018
09:00 - 17:00 Uhr

Komzet Bau Bühl
Siemensstr. 4, 77815 Bühl

Mitglied: 208,00 € USt.-frei
Mitglied - ESF 30%: 145,60 € USt.-frei
Mitglied - ESF 50%: 104,00 € USt.-frei
Nichtmitglied: 260,00 € USt.-frei
Nichtmitglied - ESF 30%: 182,00 € USt.-frei
Nichtmitglied - ESF 50%: 130,00 € USt.-frei
inkl. Seminarunterlagen, Tagungsgetränke.

ESF-Förderbedingungen Seite 186

Unterstützt durch das Ministerium für Wirtschaft, Arbeit und Wohnungsbau Baden-Württemberg aus Mitteln des Europäischen Sozialfonds

Erfahrener Schulungsreferent

Anmeldungen bis spätestens 10 Tage vor Seminarbeginn
Anmeldeformular Seite 199

weitere Termine auf Anfrage
im KOMZET BAU BÜHL

VERANSTALTER:
Berufsförderungswerk der Südbadischen Bauwirtschaft GmbH
Info Seite 185

Seminar-Nr.:
B 18.1.16

JÄHRLICHE UNTERWEISUNG FÜR BAUMASCHINENFÜHRER
NACH DGUV VORSCHRIFT 1 § 4

Fr, 16.02.2018
08:30 - 11:30 Uhr

Komzet Bau Bühl
Siemensstr. 4, 77815 Bühl

Mitglied: 96,00 € USt.-frei
Nichtmitglied: 120,00 € USt.-frei
inkl. Seminarunterlagen, Tagungsgetränke.

Erfahrener Schulungsreferent

Anmeldung bis 06.02.2018
Anmeldeformular Seite 199

weitere Termine auf Anfrage
im KOMZET BAU BÜHL

Für Baumaschinenführer die bereits einen Befähigungsnachweis haben und nach der DGUV Vorschrift 1 § 4 jährlich unterwiesen werden müssen.

IHR NUTZEN
Wie in der DGUV Vorschrift A1 § 4 (Unterweisung der Versicherten) gefordert, müssen die Führer und Bediener von Baumaschinen einmal jährlich ihr Wissen auffrischen und auf den aktuellen Stand bringen. Mit diesem Kurs kommen Sie Ihrer Weiterbildungspflicht nach.

WESENTLICHE SEMINARINHALTE
- Jährliche Unterweisung: ArbSchG §§ 12, 15 / BetrSichV §§ 3, 9
- Rechtliche Grundlagen: DGUV Regel 100-500, DGUV Vorschrift
- Verantwortung, Haftung, Fahrlässigkeit, Vorsatz
- Unfallgeschehen, Sicherheitseinrichtungen, Lastaufnahmeeinrichtungen
- Neue Technik und höhere Sicherheit
  - Neue Konstruktinen, Richtungsweisende Technologie, Umgang im Hebezeugbetrieb, Ergonomischer Bedienkomfort

ZIELGRUPPE
Facharbeiter, Vorarbeiter, gewerbliche Mitarbeiter

VERANSTALTER:
Berufsförderungswerk der Südbadischen Bauwirtschaft GmbH
Info Seite 185

KIESEL

Kiesel - mein Systempartner
IHR PARTNER FÜR BAU-, UMSCHLAG-, GEBRAUCHTMASCHINEN & ANBAUGERÄTE

Mit fast 1000 Mitarbeitern ist das mittelständische Familienunternehmen Kiesel ein professioneller Großhändler für Bau- und Umschlagmaschinen.

Unser Portfolio umfasst die Marken Hitachi, Fuchs, Bell und Giant sowie Anbaugeräte namhafter Hersteller.
Ob als Systempartner für die Bereiche Baggern, Laden, Transportieren und Heben oder als verlässlicher Dienstleister - wir bieten Ihnen genau die Lösungen, die Ihren ganz speziellen Anforderungen entsprechen.

Neben Produkten, die "alles andere als Standard" sind, bieten wir Ihnen attraktive Dienstleistungen, die das Paket abrunden.

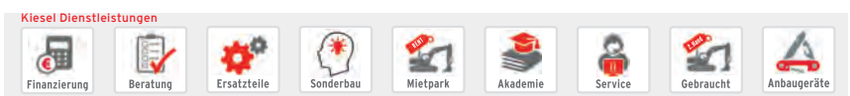

Kiesel - Ihr Partner für Sie vor Ort

Kiesel Süd GmbH • Riedwiesenstraße 5 • 71229 Leonberg • Telefon: +49 (7152) 61 00 470 • E-Mail: leonberg@kiesel.net

www.kiesel.net

GEPRÜFTER BAGGER- UND LADERFAHRER ZUMBAU

Seminar-Nr.:
A 18.1.26

IHR NUTZEN

1-wöchiger Lehrgang für berufserfahrene Bagger- und Laderfahrer mit abschließender theoretischer und praktischer Prüfung entsprechend dem Anforderungsprofil der Spitzenverbände der Deutschen Bauwirtschaft und der Berufsgenossenschaft der Bauwirtschaft (ZUMBau).

Grundsätzlicher Nachweis und Dokumentation einer ausreichenden Unterweisung des Geräteführers gemäß der staatlichen Gesetzgebung und der berufsgenossenschaftlichen Regelwerke (BetrSichV, BGR 500) in einer vom Zulassungsausschuss der Bau-Spitzenverbände anerkannten Prüfungsstätte.
Der Teilnehmer erhält nach bestandener Prüfung einen registrierten Befähigungsnachweis und eine Checkarte

WESENTLICHE SEMINARINHALTE

GERÄTEAUFBAU, MOBIL- UND RAUPENGERÄTE, ARBEITS- UND FAHRHYDRAULIK, HEBEZEUGAUSRÜSTUNG, LADEEINRICHTUNGEN, SICHERHEITSTECHNIK UND UNFALLVERHÜTUNG, BETRIEB AUF ÖFFENTLICHEN STRAßEN (STVZO), STRAßENTRANSPORT, ALLGEMEINE WARTUNGS- UND PFLEGEARBEITEN, VERANTWORTUNG DES BAGGER-/ LADERFAHRERS

EINWEISUNG UND PRAKTISCHE UNTERWEISUNG IN BAUGERÄTE, FAHRÜBUNGEN

- Mobilbagger
- Kettenbagger
- Minibagger
- Schaufellader

SCHRIFTLICHER PRÜFUNGSTEIL:

- Baumaschinenkunde
- Arbeitstechnik
- Aufrechterhaltung der Betriebsbereitschaft

PRAKTISCHER PRÜFUNGSTEIL:

- In- und Außerbetriebsetzen von Baugeräten
- Baustellen/Straßenfahrt Mobilbagger
- Bagger im Hebezeugbetrieb
- Ausheben einer Baugrube
- Herstellen einer Böschung
- Setzen eines Verbauelementes
- Ladeübung Schaufellader

ZIELGRUPPE

gewerbliche Mitarbeiter

Anerkannte Prüfungsstätte:

ZUMBau
ZUGELASSENE MASCHINENFÜHRER IN DER BAUWIRTSCHAFT

Mo - Fr, 09.10. - 13.10.2017
08:00 - 17:00 Uhr

ABZ Geradstetten
Oberer Wasen 4, 73630 Geradstetten

Mitglied: 640,00 € USt.-frei
Mitglied - ESF 30%: 448,00 € USt.-frei
Mitglied - ESF 50%: 320,00 € USt.-frei
Nichtmitglied: 800,00 € USt.-frei
Nichtmitglied - ESF 30%: 560,00 € USt.-frei
Nichtmitglied - ESF 50%: 400,00 € USt.-frei
Prüfungsgebühr: 400,00 € USt.-frei
inkl. Seminarunterlagen.
Finanzielle Förderung für Schulungen und Prüfungen in ZUMBau-Prüfstätten:

ZUMBau bietet ein einheitliches und von allen beteiligten Partnern als geeignet angesehenes Niveau für die (freiwillige) Prüfung zum Nachweis der Befähigung von Personen zum Führen von z. B.: Erd- und Straßenbaumaschinen.
Einsatzbereich: Unternehmen, bei denen Erd- und Straßenbaumaschinen zum Einsatz kommen.
Förderungsgrund: Gefährdung: Unzureichende Kenntnisse bzw. Qualifikation beim Bedienen und Führen von Erd- und Straßenbaumaschinen lassen häufig gefährliche Situationen entstehen, die zu Unfällen führen.
Arbeitsschutzprämie: 50% der Lehrgangskosten, max. 900 EUR je ZUMBau qualifizierten Beschäftigten.

Bei allgemeinen Fragen zur Förderung wenden Sie sich bitte an:
BG BAU – Berufsgenossenschaft der Bauwirtschaft
Bereich Präventionsorganisation
Kronprinzenstraße 62 – 66
44135 Dortmund
Tel: 0231 / 5431 - 1007
Fax: 0800 / 6686688 - 38950
Mail: arbeitsschutzpraemien@bgbau.de
Internet: www.bgbau.de/

ESF-Förderbedingungen Seite 186

Unterstützt durch das Ministerium für Wirtschaft, Arbeit und Wohnungsbau Baden-Württemberg aus Mitteln des Europäischen Sozialfonds

ZUMBau-zugelassener Prüfungsausschuss, Ausbildungsmeister des Bildungszentrums

Anmeldung bis 25.09.2017
Anmeldeformular Seite 198

Teilnahmevoraussetzungen
Mindestalter 18 Jahre. Deutschen Sprache in Wort und Schrift. Arbeitsmedizinische Vorsorgeuntersuchung G 25.

VERANSTALTER:
Berufsförderungsgesellschaft der Württembergischen Bauwirtschaft mbH
Info Seite 185

Seminar-Nr.:
A 17.1.68

GEPRÜFTER TURMDREHKRANFÜHRER ZUMBAU
IN KOOPERATION MIT FA.AST/BLAUSTEIN

Mo - Fr, 06.11. - 10.11.2017
07:30 - 17:00 Uhr

ABZ Geradstetten
89134 Blaustein

Mitglied: 700,00 € USt.-frei
Nichtmitglied: 700,00 € USt.-frei
Prüfungsgebühr: 275,00 € USt.-frei
inkl. Seminarunterlagen, Tagungsgetränke, Pausenkaffee, Mittag- und Abendessen.
Finanzielle Förderung durch die BG Bau für Schulungen und Prüfungen in ZUMBau-Prüfstätten: Einsatzbereich: Unternehmen, bei denen Turmdrehkrane zum Einsatz kommen. Förderungsgrund: Gefährdung: Unzureichende Kenntnisse bzw. Qualifikation beim Bedienen und Führen von Turmdrehkranen lassen häufig gefährliche Situationen entstehen, die zu Unfällen führen.
Arbeitsschutzprämie: 50% der Lehrgangskosten, max. 900 EUR je ZUMBau qualifizierten Beschäftigten.
Bei Fragen zur Antragstellung:
BG BAU - Berufsgenossenschaft der Bauwirtschaft Prävention
Kronprinzenstraße 62-66, 44135 Dortmund
Mail: arbeitsschutzpraemien@bgbau.de
Tel: 0231 5431-1007, Internet: www.bgbau.de/

ZUMBau-zugelassener Prüfungsausschuss, Ausbildungsmeister des Bildungszentrums

Anmeldung bis 16.10.2017
Anmeldeformular Seite 198

Teilnahmevoraussetzungen
Mindestalter 18 Jahre. Deutschen Sprache in Wort und Schrift. Arbeitsmedizinische Vorsorgeuntersuchung G 25.

Ausreichende Kenntnisse der deutschen Sprache in Wort und Schrift sind notwendig.

Die Ausbildung und die Prüfung findet auf dem Gelände der Fa.AST Arbeits- und Sicherheitstechnik in 89134 Blaustein statt.

Weitere Termine auf Anfrage

IHR NUTZEN
1-wöchiger Lehrgang für berufserfahrene Turmdrehkranführer mit abschließender theoretischer und praktischer Prüfung entsprechend dem Anforderungsprofil der Spitzenverbände der Deutschen Bauwirtschaft und der Berufsgenossenschaft der Bauwirtschaft (ZUMBau).
Gemäß DGUV Vorschrift 52 (1) darf der Unternehmer mit dem selbstständigen Führen (Kranführer) eines Turmdrehkranes nur Versicherte beschäftigen, die unter anderem unterwiesen sind und ihre Befähigung hierzu ihm nachgewiesen haben.

Diese bestandene Prüfung ist der grundsätzliche Nachweis und Dokumentation einer ausreichenden Unterweisung gemäß der staatlichen Gesetzgebung und der berufsgenossenschaftlichen Regelwerke in einer vom Zulassungsausschuss der Bau-Spitzenverbände anerkannten Prüfungsstätte.
Der Teilnehmer erhält nach bestandener Prüfung einen registrierten Befähigungsnachweis und eine Checkkarte

WESENTLICHE SEMINARINHALTE
EINWEISUNG UND PRAKTISCHE UNTERWEISUNG IN TURMDREHKRANE, FAHRÜBUNGEN

- Untendreher
- Obendreher

SCHRIFTLICHER PRÜFUNGSTEIL:

- Arbeitskunde
- Baumaschinenkunde
- Lastaufnahmeeinrichtungen
- Arbeitssicherheit

PRAKTISCHER PRÜFUNGSTEIL:

- Inbetrieb- und Außerbetriebnahme von TDK
- Führen eines Obendreher-Kranes
- Führen Untendreher-Krane
- Beurteilung von Lastaufnahmeeinrichtungen

ZIELGRUPPE
gewerbliche Mitarbeiter

Anerkannte Prüfungsstätte:
ZUMBau® ZUGELASSENE MASCHINENFÜHRER IN DER BAUWIRTSCHAFT

VERANSTALTER:
Berufsförderungsgesellschaft der Württembergischen Bauwirtschaft mbH
Info Seite 185

Seminarorte Seite 184
Ansprechpartner bei den Veranstaltern Seite 185
Förderungen Seite 186
Allgemeine Teilnahmebedingungen Seite 187
Inhaltsverzeichnis Kurse nach Datum Seite 188

SEMINARORTE

sortiert nach Postleitzahl

Bauwirtschaft Baden-Württemberg e.V.
Gemeinnützige Berufsförderungsgesellschaft
der Württembergischen Bauwirtschaft m.b.H.
Hohenzollernstraße 25
70178 Stuttgart
Telefon 0711 64853-0
Fax 0711 64853-49

Ausbildungszentrum Bau Sigmaringen
In der Au 14
72488 Sigmaringen
Telefon 07571 6459-0
Fax 07571 6459-20

Tagungszentrum Quadrium
Kirchheimer Straße 70
73249 Wernau
Telefon 07153 971906

Studio Mitte
Stadtplatz 11
73249 Wernau
Telefon 07153 9386-0
Fax 07153 9386-20
stuttgart@bau-service-bw.de

Ausbildungszentrum Bau Geislingen
Grube-Karl-Straße 32
73312 Geislingen
Telefon 07331 62014
Fax 07331 68944

Ausbildungszentrum Bau Aalen
Heinrich-Rieger-Str. 3
73430 Aalen
Telefon 07361 6715
Fax 07361 611 75

Ausbildungszentrum Bau Geradstetten
Oberer Wasen 4
73630 Remshalden
Telefon 07151 9742-36
Fax 07151 9742-42
viertel@bauwirtschaft-bw.de

KOMZET Bau Bühl
Kompetenzzentrum der Bauwirtschaft
Siemensstraße 4
77815 Bühl
Telefon 07223 9339-0
Fax 07223 9339-50
wipper@bau-bildung-bw.de

Ausbildungszentrum Bau Donaueschingen
Humboldtstraße 9
78166 Donaueschingen
Telefon 0771 83794-0
Fax 0771 83794-49
kling@bau-bildung-bw.de

Haus der Bauwirtschaft Südbaden
Holbeinstraße 16
79100 Freiburg
Telefon 0761 70302-0
Fax 0761 70302-30
info@bausuedbaden.de

Ausbildungszentrum Bau Waldshut
Friedrichstraße 3
79761 Waldshut
Telefon 07751 70873
Fax 07751 70952
abz-waldshut@bausuedbaden.de

Ansprechpartner bei den Veranstaltern

BERUFSFÖRDERUNGSGESELLSCHAFT DER WÜRTTEMBERGISCHEN BAUWIRTSCHAFT MBH
Hohenzollernstraße 25, 70178 Stuttgart
Fax 0711 64853-49
Dirk Siegel
Telefon 0711 64853-42, siegel@bauwirtschaft-bw.de

Dipl.-Ing. (FH) Martin Kleemann
Telefon 07151 9742-31
kleemann@bauwirtschaft-bw.de

Ursula Viertel
Telefon 07151 9742-36
viertel@bauwirtschaft-bw.de

BERUFSFÖRDERUNGSWERK DER SÜDBADISCHEN BAUWIRTSCHAFT GMBH
Siemensstraße 4, 77815 Bühl
Fax 07223 9339-50
Dipl.-Ing. (FH) Norbert Kuri
Telefon 07223 9339-48
kuri@bau-bildung-bw.de

Ute Wipper
Telefon 07223 9339-23
wipper@bau-bildung-bw.de

SERVICEGESELLSCHAFT BAUWIRTSCHAFT MBH STGT
Lessingstraße 11, 73249 Wernau
Fax 07153 9386-20

Ulrike Mack-Landhäußer
Telefon 07153 9386-0
stuttgart@bau-service-bw.de

SERVICE-GMBH DER BAUWIRTSCHAFT SÜDBADEN
Holbeinstraße 16, 79100 Freiburg
Fax 0761 70302-30

Dipl.-Ing. Manuela Schwörer
Telefon 0761 70302-40
schwoerer@bau-service-bw.de

Karin Griesinger
Telefon 0761 70302-43
griesinger@bau-service-bw.de

ARBEITSGEMEINSCHAFT DER BETON-VERBÄNDE BADEN-WÜRTTEMBERG
Gerhard-Koch-Str. 2 + 4, 73760 Ostfildern
Fax 0711 32732-350

Alexandra Maier
Telefon 0711 32732-300
alexandra.maier@betonservice.de

Fördermittel

ESF-Fachkursprogramm 2015-2020

Mit der Unterstützung des Ministeriums für Wirtschaft, Arbeit und Wohnungsbau Baden-Württemberg können Sie Fördergelder für Ihre Weiterbildung erhalten.
Die Förderung erfolgt auf Basis des operationellen Programms „Chancen fördern" des Europäischen Sozialfonds (ESF) in Baden-Württemberg.

Alle Veranstalter in diesem Seminarkalender sind zugelassener Weiterbildungsträger beim Europäischen Sozialfond. Dadurch haben Sie die Möglichkeit, die Förderung für ausgewählte Fachkurse zu erhalten.

Was wird bezuschusst?

Fachkurse sind überbetriebliche Weiterbildungslehrgänge zur beruflichen Anpassungsfortbildung. Sie dienen dem Erwerb, dem Erhalt oder der Erweiterung von beruflichen Kenntnissen, Fertigkeiten, Fähigkeiten und Kompetenzen.

Wer wird bezuschusst?

Mit der Fachkursförderung können Beschäftigte, Unternehmer, Existenzgründer, Gründungswillige sowie Wiedereinsteiger in den Beruf, deren Beschäftigungs- oder Wohnort in Baden-Württemberg liegt, gefördert werden. Nicht gefördert werden Beschäftigte von Bund, Ländern und kommunalen Gebietskörperschaften.

Wie wird bezuschusst?

Die Förderhöhe richtet sich nach dem Alter des Teilnehmers. Sie erhalten eine Förderung in Höhe von 50 % des Netto-Seminarpreises ab dem Erreichen des 50. Lebensjahres.

Die Förderung für Teilnehmer, die noch nicht das 50. Lebensjahr erreicht haben, beträgt 30 % des Netto-Seminarpreises.

Was benötigen wir von Ihnen?

Von Ihnen benötigen wir eine Seminaranmeldung zum ausgewählten Kurs sowie das ausgefüllte Stammdatenblatt und Zielgruppenabfrage des ESF. Diese Unterlagen erhalten Sie von uns per Mail.
Ein Rechtsanspruch auf einen Zuschuss besteht nicht. Die Förderungen sind beantragt, jedoch bei Drucklegung noch nicht bestätigt.

ESF Chancen fördern

GEFÖRDERT VOM MINISTERIUM FÜR WIRTSCHAFT, ARBEIT UND WOHNUNGSBAU BADEN-WÜRTTEMBERG AUS MITTELN DES EUROPÄISCHEN SOZIALFONDS

EUROPÄISCHE UNION

AZAV-Förderung

Die Akkreditierungs- und Zulassungsverordnung Arbeitsförderung, abgekürzt: AZAV, regelt die Zulassung von Bildungsträgern und Bildungsmaßnahmen.
Ein Zertifikat, mit dem die Agenturen für Arbeit bzw. Arbeitsgemeinschaften ausgewählte Weiterbildungsinstitute auszeichnen.
Bildungsgutscheine und die Förderung von Fortbildungsmaßnahmen während der Kurzarbeit können nur bei den so zertifizierten Bildungsträgern und -maßnahmen eingesetzt werden.
Das Berufsförderungswerk der Südbadischen Bauwirtschaft GmbH und die Berufsfördergesellschaft der Württembergischen Bauwirtschaft MBH sind AZAV-zertifiziert.

Ihre Ansprechpartner:
Herr Nobert Kuri, Telefon 07223 9339-48
Herr Martin Kleemann, Telefon 07151 9742-31

Bildungsprämie (ESF-Förderung des Bundes)

Geringes Einkommen? Interessierte, die ein zu versteuerndes Einkommen von bis zu 20.000 € bzw. 40.000 € in Lebensgemeinschaften haben, weisen wir ausdrücklich darauf hin, dass über das Förderprogramm "Bildungsprämie", www.bildungspraemie.info ggf. eine finanziell attraktivere Förderung angeboten wird.

Bildungszeitgesetz Baden-Württemberg

Das Berufsförderungswerk der Südbadischen Bauwirtschaft GmbH und die Berufsfördergesellschaft der Württembergischen Bauwirtschaft MBH sind als Bildungseinrichtung nach § 10 Absatz 3 Bildungszeitgesetz Baden-Württemberg (BzG BW) anerkannt.

Ihre Ansprechpartner:
Herr Nobert Kuri, Telefon 07223 9339-48
Herr Martin Kleemann, Telefon 07151 9742-31

Förderprogramm Digitalisierungsprämie

Gefördert werden u.a. MItarbeiterschulungen, für Anschaffungen, die zu einem erheblichen Fortschritt der betriebsinternen Digitalisierung beitragen. Es können bis zu 50% der zuwendungsfähigen Ausgaben gefördert werden. Infos: www.wirtschaft-digital-bw.de/massnahmen/digitalisierungspraemie.

Allgemeine Teilnahmebedingungen

Anmeldung
Bitte melden Sie sich grundsätzlich schriftlich oder im Internet unter www.bau-bildung-bw.de an. Ihre Anmeldung ist auch ohne unsere Bestätigung verbindlich.

Begrenzung der Teilnehmerzahl
Gehen mehr Anmeldungen ein, als Lehrgangsplätze zur Verfügung stehen, entscheidet das Eingangsdatum der Anmeldung über die Teilnahme.

Absage
Muss eine Veranstaltung aus Gründen, die der Veranstalter zu vertreten hat, abgesagt werden, wird die bereits bezahlte Teilnehmergebühr zurückerstattet. Weitere Aufwendungen werden nicht erstattet.

Rücktritt
Ein Rücktritt von der verbindlichen Anmeldung ist möglich; er muss jedoch immer schriftlich erfolgen. Wir berechnen jedoch bei Stornierungen früher als 10 Kalendertage vor Beginn der Veranstaltung eine Bearbeitungsgebühr von € 30 je Teilnehmer. Bei Stornierungen ab 10 Kalendertagen vor Beginn der Veranstaltung sowie bei Abbruch eines Lehrgangs berechnen wir die volle Teilnehmergebühr. Für die Seminare der ARGE und das Gipfelseminar gelten besondere Rücktrittsbedingungen.

Weitere organisatorische Fragen

Rabatt für Verbandsmitglieder
Verbandsmitglieder erhalten einen Rabatt von ca. 20 % gegenüber Nicht-Mitgliedern. (Seminare der ARGE und GW 129 sind davon ausgenommen.)

Übernachtung
Auf Nachfrage senden wir Ihnen gerne eine Liste mit Übernachtungsmöglichkeiten zu. Im Komzet Bühl können Sie auch im neuen Seminarhotel übernachten. Information und Reservierung unter 07223 9339 - 0.

Teilnahmebescheinigung
Nach Abschluss einer Veranstaltung erhalten die Teilnehmenden eine Teilnahmebescheinigung, bei Zertifikatskursen ein Zertifikat.

Digitale Teilnehmerunterlagen
In einigen Kursen besteht die Möglichkeit, die Seminarunterlagen ausschließlich in digitaler Form vor Seminarbeginn per Mail zu erhalten und auf Seminarunterlagen in Papierform zu verzichten. Dies können Sie bei den entsprechenden Seminaren bei der Online-Anmeldung über www.bau-bildung-bw.de auswählen.

INHALTSVERZEICHNIS KURSE NACH DATUM

JAHR 2017

Datum	Ort	Titel des Seminars	Themen	Seite
JULI				
25.07.2017	World Wide Web	Meisterhaft-Webinare	Unternehmensmanagement und Marketing	27

Datum	Ort	Titel des Seminars	Themen	Seite
SEPTEMBER				
13.09.2017	Wernau	Symposium Unternehmensnachfolge	Unternehmersymposien	15
14.09.2017 ff.	Augsburg	Frauen-Forum	Unternehmensmanagement und Marketing	22
19.09.2017 ff.	Geradstetten	Asphalteinbau	Tiefbau	124
20.09.2017	World Wide Web	Meisterhaft-Webinare	Unternehmensmanagement und Marketing	27
22.09.2017	Geradstetten	GW 129/S 129, mit BSDA 5 Jahre Gültigkeit 2017	Tiefbau	117

Datum	Ort	Titel des Seminars	Themen	Seite
OKTOBER				
05.10.2017	Bühl	Das neue Bauvertragsrecht 2017 - exklusiv vom Mitinitiator des Gesetzes erklärt	Bau- und Vergaberecht	53
06.10.2017	Besigheim	Unternehmerseminar #Jungunternehmer	Unternehmersymposien	16
09.10.2017 ff.	Geradstetten	Geprüfter Bagger- und Laderfahrer ZUMBau	Befähigungsnachweise und Unterweisung	181
10.10.2017 ff.	Bühl	2-tägiger Lehrgang zum Erwerb der Sachkunde Asbest	Arbeitssicherheit und Gesundheitsschutz	76
10.10.2017	Kirchheim/Teck	Die neue Gewerbeabfallverordnung	Wirtschafts,- Umwelt- und Verkehrsrecht	63
11.10.2017 ff.	Bühl	Baulohn - Grundlagenseminar	Finanz- und Rechnungswesen	29
12.10.2017	World Wide Web	Web-Seminar: Personal-Rekrutierung und Werbung via Facebook	Personalführung	90
12.10.2017	Wernau	Effizientes Arbeiten - papierarm und digital	Organisation	47
19.10.2017	Freiburg	Energetische baubegleitende Beratung	Bauphysik	161
19.10.2017	Sigmaringen	Wirtschaftliches Denken für Baustellenführungskräfte	Arbeitsvorbereitung und Baustellenorganisation	69
19.10.2017	World Wide Web	Meisterhaft-Webinare	Unternehmensmanagement und Marketing	27
24.10.2017	Freiburg	Infoveranstaltung: Haftungsfallen beim Einsatz von Fremdpersonal aus dem In- und Ausland	Arbeits-, Sozial- und Tarifrecht	59
27.10.2017	Geradstetten	GW 129/S 129, mit BSDA 5 Jahre Gültigkeit 2017	Tiefbau	117

Datum	Ort	Titel des Seminars	Themen	Seite
NOVEMBER				
06.11.2017 ff.	Blaustein	Geprüfter Turmdrehkranführer ZUMBau	Befähigungsnachweise und Unterweisung	182
07.11.2017 ff.	Wernau	Baulohn - Grundlagenseminar & Workshop Gehalts- und Lohnabrechnungen	Finanz- und Rechnungswesen	30
07.11.2017	World Wide Web	Web-Infoveranstaltung: Beschäftigung und Ausbildung von geflüchteten Menschen	Arbeits-, Sozial- und Tarifrecht	61

Datum	Ort	Titel des Seminars	Themen	Seite
NOVEMBER				
08.11.2017	Donaueschingen	Wasserundurchlässige Bauwerke aus Beton (Weiße Wannen)	Betonbau	146
08.11.2017	Wernau	Baulohn - Workshop Gehalts- und Lohnabrechnungen	Finanz- und Rechnungswesen	31
09.11.2017	Bühl	Befähigungsnachweis für Baumaschinenführer	Befähigungsnachweise und Unterweisung	179
09.11.2017	Bühl	Wirtschaftliches Denken für Baustellenführungskräfte	Arbeitsvorbereitung und Baustellenorganisation	69
09.11.2017 ff.	Freiburg	Unternehmerseminar Herbst 2017	Unternehmersymposien	17
10.11.2017	Bühl	Jährliche Unterweisung für Kranführer und Prüfung von Anschlagmitteln	Befähigungsnachweise und Unterweisung	175
14.11.2017	Bühl	Sanieren von Mauerwerk	Hochbau	111
14.11.2017	Bühl	Umgang mit lückenhafter und fehlerhafter Ausschreibung	Bau- und Vergaberecht	54
14.11.2017	Wernau	Zeitgemäße Korrespondenz mit Stil	Kommunikation und Medien	35
15.11.2017 ff.	Mannheim	Basiswissen Beton	Betonbau	145
15.11.2017	Freiburg	Baulohn - Aktuelle Änderungen	Finanz- und Rechnungswesen	32
16.11.2017 ff.	Bühl	Der Bauleiter als Ausbaukoordinator in vier Modulen	Holzbau/Ausbau	136
16.11.2017 ff.	Bühl	Qualitätsüberwachung im Innenausbau	Holzbau/Ausbau	141
16.11.2017	Freiburg	Smarte digitale Helfer für die Baustelle	Kommunikation und Medien	37
17.11.2017	Bühl	GW 129 / S 129 - Schulung	Tiefbau	119
17.11.2017	Sigmaringen	GW 129/S 129, Theorie	Tiefbau	120
18.11.2017	Wernau	Fit für's Ehrenamt	Organisation	48
21.11.2017	Bühl	Haustechnik für Architekten, Planer und Energieberater	Bauphysik	162
21.11.2017	Freiburg	Praxisworkshop: Personalsuche über Facebook	Personalführung	91
21.11.2017	Wernau	VOB-Schriftverkehr für Bauleiter - kompakt, effizient, erfolgreich!	Arbeitsvorbereitung und Baustellenorganisation	71
22.11.2017 ff.	Mannheim	E-Schein Fortbildung	Betonbau	148
22.11.2017	Bühl	Ausgewählte Problemstellungen im Holzbau	Holzbau/Ausbau	139
23.11.2017	Freiburg	Basiswissen Tarifrecht	Arbeits-, Sozial- und Tarifrecht	60
23.11.2017	Freiburg	Infoveranstaltung: Neuer Gefahrtarif der BG BAU für Zimmerer	Unternehmensmanagement und Marketing	26
23.11.2017	Geradstetten	Die neue Aufstiegsfortbildung	Aufstiegsfortbildung und Fachkräfteentwicklung	93
27.11.2017 ff.	Geradstetten	SIVV-Weiterbildung	Betonbau	153
27.11.2017 ff.	Sigmaringen	Betonprüfer-Lehrgang	Betonbau	149
28.11.2017	Bühl	Erdberührte Bauwerksabdichtung im Neubau und Bestand	Hochbau	114
28.11.2017	Bühl	Infoveranstaltung: Sozialkasse der Bauwirtschaft (SOKA-BAU)	Unternehmensmanagement und Marketing	23
28.11.2017	Wernau	Nachtragsmanagement und Nachtragskalkulation	Arbeitsvorbereitung und Baustellenorganisation	70
28.11.2017	Bühl	Das neue Entgelttransparenzgesetz	Arbeits-, Sozial- und Tarifrecht	61
28.11.2017	Zell am Hamersbach	Erdarbeiten ATV DIN 18300 Neufassung	Tiefbau	115
29.11.2017	Donaueschingen	Infoveranstaltung: Sozialkasse der Bauwirtschaft (SOKA-BAU)	Unternehmensmanagement und Marketing	23
30.11.2017 ff.	Geradstetten	Düsenführer	Betonbau	154
30.11.2017 ff.	Donaueschingen	Unterweisungslehrgang für erfahrene Kranführer	Befähigungsnachweise und Unterweisung	176
30.11.2017	Schopfheim	Infoveranstaltung: Sozialkasse der Bauwirtschaft (SOKA-BAU)	Unternehmensmanagement und Marketing	23

Datum	Ort	Titel des Seminars	Themen	Seite
NOVEMBER				
30.11.2017	Wernau	Website und Online-Marketing für kleine und mittlere Unternehmen	Unternehmensmanagement und Marketing	21

Datum	Ort	Titel des Seminars	Themen	Seite
DEZEMBER				
01.12.2017	Geradstetten	GW 129/S 129, mit BSDA 5 Jahre Gültigkeit 2017	Tiefbau	117
01.12.2017	Bühl	Trockenbau: Leistungsbeschreibung, fachgerechte Montage und Abnahme	Holzbau/Ausbau	140
01.12.2017	Freiburg	Infoveranstaltung: Sozialkasse der Bauwirtschaft (SOKA-BAU)	Unternehmensmanagement und Marketing	23
05.12.2017	World Wide Web	Web-Seminar: Frankreich kompakt - Änderungen und Neuerungen 2018	Wirtschafts,- Umwelt- und Verkehrsrecht	65
06.12.2017	Wernau	Erfolgreiches Management im Unternehmen	Kommunikation und Medien	36
07.12.2017	Bühl	Verkehrssicherung von Arbeitsstellen an Straßen	Arbeitssicherheit und Gesundheitsschutz	77
07.12.2017	Ulm	Die richtige Wahl der Rechtsform für mein Unternehmen	Unternehmensmanagement und Marketing	25
07.12.2017	Ulm	Reise durch die Betriebswirtschaft	Finanz- und Rechnungswesen	33
07.12.2017	Ulm	Die Geschäftsführerhaftung	Unternehmensmanagement und Marketing	25
08.12.2017	Sigmaringen	GW 129/S 129, Theorie	Tiefbau	120
11.12.2017 ff.	Mannheim	SIVV-Weiterbildung	Betonbau	153
11.12.2017 ff.	Geislingen	Vorbereitung Vorarbeiter	Aufstiegsfortbildung und Fachkräfteentwicklung	105
11.12.2017 ff.	Bühl	Vorbereitung Vorarbeiter	Aufstiegsfortbildung und Fachkräfteentwicklung	105
11.12.2017 ff.	Geradstetten	SI-Lehrgang	Betonbau	155
13.12.2017 ff.	Mannheim	SIVV-Vorbereitungslehrgang	Betonbau	152
14.12.2017 ff.	Sigmaringen	Geprüfter Bauleiter	Aufstiegsfortbildung und Fachkräfteentwicklung	94
14.12.2017 ff.	Geradstetten	Basiswissen Beton	Betonbau	145
14.12.2017	Bühl	Bauphysik kompakt	Bauphysik	163
14.12.2017	World Wide Web	Web-Seminar: Schweiz kompakt - Änderungen und Neuerungen 2018	Wirtschafts,- Umwelt- und Verkehrsrecht	65
15.12.2017	Geradstetten	GW 129/S 129, mit BSDA 5 Jahre Gültigkeit 2017	Tiefbau	117
15.12.2017	Bühl	Schnittstellen im Ausbau	Holzbau/Ausbau	142
18.12.2017	Aalen	Bewehrung auf der Baustelle	Betonbau	156
19.12.2017 ff.	Geradstetten	Fachrechnen	Aufstiegsfortbildung und Fachkräfteentwicklung	106
19.12.2017 ff.	Sigmaringen	Fachrechnen	Aufstiegsfortbildung und Fachkräfteentwicklung	106

JAHR 2018

Datum	Ort	Titel des Seminars	Themen	Seite
JANUAR				
08.01.2018 ff.	Geradstetten	Pflastern	Tiefbau	128
08.01.2018 ff.	Geradstetten	Vorarbeiter Tiefbau (Erd-, Straßen- und Kanalbau)	Aufstiegsfortbildung und Fachkräfteentwicklung	104
08.01.2018 ff.	Bühl	Vorarbeiter Tiefbau (Erd-, Straßen- und Kanalbau)	Aufstiegsfortbildung und Fachkräfteentwicklung	104

Datum	Ort	Titel des Seminars	Themen	Seite
JANUAR				
08.01.2018 ff.	Geradstetten	Werkpolier Tiefbau, Teil 1 Baubetrieb, MA-Führung, Grundlagen Bautechnik	Aufstiegsfortbildung und Fachkräfteentwicklung	101
08.01.2018 ff.	Mannheim	SIVV Lehrgang	Betonbau	151
08.01.2018 ff.	Sigmaringen	Betonprüfer-Lehrgang	Betonbau	149
09.01.2018 ff.	Steinheim/Murr	Seminar für Betriebsräte der Bauwirtschaft	Personalführung	86
09.01.2018	Ulm	Die 12 Erfolgsfaktoren eines Bauvorhabens - Qualifiziertes Projektmanagement am Bau	Arbeitsvorbereitung und Baustellenorganisation	72
10.01.2018	Mannheim	BetonBaustellen überwachen	Betonbau	155
10.01.2018	Gäufelden/ Nebringen	EDV Forum Bauwirtschaft	Kommunikation und Medien	43
11.01.2018	Geradstetten	GW 129/S 129, mit BSDA 5 Jahre Gültigkeit 2018	Tiefbau	118
11.01.2018	Donaueschingen	Kanalbau und Tiefbau	Tiefbau	126
11.01.2018	Sigmaringen	Qualitätssicherung im Asphaltstraßenbau	Tiefbau	124
12.01.2018 ff.	Bühl	Azubi-Trainer-Lizenz	Personalführung	87
15.01.2018 ff.	Bühl	Vorarbeiter Hochbau und Bauen im Bestand	Aufstiegsfortbildung und Fachkräfteentwicklung	103
16.01.2018	Geradstetten	Mängelfreier Asphalteinbau	Tiefbau	122
16.01.2018	Sigmaringen	GW 129/S 129, Theorie	Tiefbau	120
17.01.2018	Geradstetten	Instandsetzung von Flächen im Asphaltoberbau	Tiefbau	123
17.01.2018	Donaueschingen	GW 129 / S 129 - Schulung	Tiefbau	119
18.01.2018 ff.	Bühl	Unterweisungslehrgang für erfahrene Kranführer	Befähigungsnachweise und Unterweisung	176
18.01.2018	Geradstetten	Ausbilden auf der Baustelle	Personalführung	88
18.01.2018	Freiburg	Abfall- und Deponierecht	Wirtschafts,- Umwelt- und Verkehrsrecht	66
18.01.2018 ff.	Rust	Unternehmerseminare Winter 2018	Unternehmersymposien	18
19.01.2018	Geislingen	GW 129/S 129, Theorie	Tiefbau	120
19.01.2018	Freiburg	Jährliche Unterweisung für Kranführer	Befähigungsnachweise und Unterweisung	174
22.01.2018 ff.	Mannheim	SIVV-Weiterbildung	Betonbau	153
22.01.2018 ff.	Geradstetten	Geprüfter Polier Teil AEVO	Aufstiegsfortbildung und Fachkräfteentwicklung	96
22.01.2018 ff.	Sigmaringen	Vorarbeiter Tiefbau (Erd-, Straßen- und Kanalbau)	Aufstiegsfortbildung und Fachkräfteentwicklung	104
22.01.2018 ff.	Bühl	Betonprüfer-Lehrgang	Betonbau	149
23.01.2018 ff.	Sigmaringen	Werkpolier Hochbau, Teil 1 Baubetrieb, MA-Führung, Bautechnik Grundlagen	Aufstiegsfortbildung und Fachkräfteentwicklung	99
23.01.2018	Donaueschingen	Verkehrssicherung von Arbeitsstellen an Straßen	Arbeitssicherheit und Gesundheitsschutz	77
23.01.2018	Aalen	GW 129/S 129, Theorie	Tiefbau	120
23.01.2018	Wernau	Moderne Kommunikation und Datensicherheit im digitalen Büro	Kommunikation und Medien	44
23.01.2018 ff.	Riegel am Kaiserstuhl	Infoveranstaltung: Wichtiges und Aktuelles aus dem Verband	Unternehmensmanagement und Marketing	26
24.01.2018 ff.	Mannheim	SIVV-Weiterbildung	Betonbau	153
24.01.2018	Geradstetten	GW 129/S 129, mit BSDA 5 Jahre Gültigkeit 2018	Tiefbau	118
24.01.2018	Freiburg	Personalmarketing und effektive Mitarbeiterführung	Personalführung	92
25.01.2018 ff.	Weiler im Allgäu	Winterseminar Estrich, Belag und Fußbodenbau	Unternehmersymposien	20
25.01.2018 ff.	Geradstetten	SIVV-Vorbereitungslehrgang	Betonbau	152
25.01.2018	Donaueschingen	Jährliche Unterweisung für Kranführer und Prüfung von Anschlagmitteln	Befähigungsnachweise und Unterweisung	175

Datum	Ort	Titel des Seminars	Themen	Seite
JANUAR				
25.01.2018	Freiburg	Kanal-Hausanschlüsse/ Grundstücksentwässerung	Tiefbau	127
25.01.2018 ff.	Loßburg	Unternehmerseminare Winter 2018	Unternehmersymposien	18
26.01.2018 ff.	Bühl	Geprüfte/r Betriebswirt/in nach der Handwerksordnung - Fachrichtung Bau	Aufstiegsfortbildung und Fachkräfteentwicklung	107
29.01.2018 ff.	Geradstetten	SIVV Lehrgang	Betonbau	151
29.01.2018	Freiburg	Wirtschaftliches Bauen unter energetischen Gesichtspunkten - Workshop	Bauphysik	164
30.01.2018	Donaueschingen	Effizientes Selbst- und Zeitmanagement	Organisation	49
30.01.2018	Freiburg	GW 129 / S 129 - Schulung	Tiefbau	119
30.01.2018	Sigmaringen	GW 129/S 129, Theorie	Tiefbau	120
31.01.2018	Donaueschingen	Mängelfreier Asphalteinbau	Tiefbau	122
31.01.2018	Wernau	Anwendung von BIM-Methoden im Projektmanagement	Kommunikation und Medien	40

Datum	Ort	Titel des Seminars	Themen	Seite
FEBRUAR				
01.02.2018 ff.	Donaueschingen	Unterweisungslehrgang für erfahrene Kranführer	Befähigungsnachweise und Unterweisung	176
01.02.2018 ff.	Bühl	Bauleiter "Update"	Bau- und Vergaberecht	55
02.02.2018 ff.		Unternehmerseminare Winter 2018	Unternehmersymposien	18
05.02.2018 ff.	Geradstetten	Geprüfter Polier Teil 1	Aufstiegsfortbildung und Fachkräfteentwicklung	97
05.02.2018 ff.	Geislingen	Abdichten im Hochbau	Hochbau	110
06.02.2018	Bühl	Infoveranstaltung: Workshop Gefährdungsbeurteilung	Arbeitssicherheit und Gesundheitsschutz	78
06.02.2018	Geislingen	GW 129/S 129, Theorie	Tiefbau	120
06.02.2018	Ulm	Der gute Ton am Telefon - Professionell und kundenorientiert telefonieren	Kommunikation und Medien	41
07.02.2018 ff.	Sigmaringen	Basiswissen Beton	Betonbau	145
07.02.2018	Sigmaringen	Erdarbeiten ATV DIN 18300 Neufassung	Tiefbau	116
08.02.2018	Bühl	Baurechtspraxis und Schriftverkehr	Bau- und Vergaberecht	56
09.02.2018	Bühl	Jährliche Unterweisung für Gabelstapler	Befähigungsnachweise und Unterweisung	177
12.02.2018 ff.	Geislingen	Bautechnik für kaufmännische Auszubildende	weitere technische Themen	170
12.02.2018 ff.	Geradstetten	Bautechnik für kaufmännische Auszubildende	weitere technische Themen	170
12.02.2018 ff.	Geradstetten	Vorarbeiter Tiefbau (Erd-, Straßen- und Kanalbau)	Aufstiegsfortbildung und Fachkräfteentwicklung	104
12.02.2018 ff.	Geradstetten	Werkpolier Tiefbau, Teil 2 Bautechnik Spezialqual. Erd-,Straßen-, Kanalbau	Aufstiegsfortbildung und Fachkräfteentwicklung	102
12.02.2018 ff.	Stuttgart	E-Schein Lehrgang	Betonbau	147
14.02.2018 ff.	Aalen	Vermessen auf der Baustelle	weitere technische Themen	172
14.02.2018	Bühl	Möglichkeiten und Einsatz von Drohnen im Bauwesen	Kommunikation und Medien	46
15.02.2018	Bühl	Betonprüfer Fortbildung	Betonbau	150
15.02.2018	Freiburg	Kombiseminar: Baugrund aus technischer und rechtlicher Sicht	Bau- und Vergaberecht	57
16.02.2018	Bühl	Jährliche Unterweisung für Baumaschinenführer	Befähigungsnachweise und Unterweisung	180
16.02.2018	Geradstetten	Hohe Produktivität auf der Baustelle	weitere technische Themen	171
16.02.2018	Sigmaringen	GW 129/S 129, Theorie	Tiefbau	120
19.02.2018 ff.	Bühl	SIVV-Weiterbildung	Betonbau	153

Datum	Ort	Titel des Seminars	Themen	Seite
FEBRUAR				
19.02.2018 ff.	Geislingen	Vorarbeiter Hochbau und Bauen im Bestand	Aufstiegsfortbildung und Fachkräfteentwicklung	103
19.02.2018 ff.	Sigmaringen	Vorarbeiter Hochbau und Bauen im Bestand	Aufstiegsfortbildung und Fachkräfteentwicklung	103
20.02.2018	Donaueschingen	Staplerführerschein Grundausbildung Frontstapler	Befähigungsnachweise und Unterweisung	178
20.02.2018	Böblingen	Infoveranstaltung: Workshop Gefährdungsbeurteilung	Arbeitssicherheit und Gesundheitsschutz	78
20.02.2018	Bühl	Alternative bedarfsorientierte Betreuung für Schreiner	Arbeitssicherheit und Gesundheitsschutz	81
20.02.2018	Bühl	Befähigungsnachweis für Baumaschinenführer	Befähigungsnachweise und Unterweisung	179
20.02.2018	Sigmaringen	GW 129/S 129, Theorie	Tiefbau	121
20.02.2018	Wernau	Smarte digitale Helfer für die Baustelle	Kommunikation und Medien	37
21.02.2018	Bühl	Kanalbau und Tiefbau/Aufbauseminar für Führungskräfte	Tiefbau	130
21.02.2018	Sigmaringen	Vorteile und Risiken des papierlosen Büros	Kommunikation und Medien	39
22.02.2018 ff.	Bühl	SIVV-Vorbereitungslehrgang	Betonbau	152
22.02.2018 ff.	Gaschurn/ Montafon	Gipfel-Seminar	Unternehmersymposien	19
26.02.2018 ff.	Bühl	SIVV Lehrgang	Betonbau	151
27.02.2018	Bühl	GW 129 / S 129 - Schulung	Tiefbau	119
27.02.2018	Freiburg	Gespräche im Unternehmeralltag erfolgreich lenken	Kommunikation und Medien	45
27.02.2018	Sigmaringen	Qualitätssicherung im Asphaltstraßenbau	Tiefbau	124
28.02.2018	Bühl	Instandsetzung von Flächen im Asphaltoberbau	Tiefbau	123
28.02.2018	Geradstetten	GW 129/S 129, mit BSDA 5 Jahre Gültigkeit 2018	Tiefbau	118
28.02.2018	Bühl	Vorteile und Risiken des papierlosen Büros	Kommunikation und Medien	39

Datum	Ort	Titel des Seminars	Themen	Seite
MÄRZ				
01.03.2018	Geradstetten	Die Kommunikation des Poliers auf der Baustelle	Personalführung	89
01.03.2018	Geradstetten	Führungspraxis für Poliere und Vorarbeiter	Personalführung	89
01.03.2018	Donaueschingen	Aufmaß und Bauabrechnung (Hochbau und Tiefbau)	Arbeitsvorbereitung und Baustellenorganisation	73
01.03.2018	Ulm	Effizientes Arbeiten - Mehr Zeit und Ordnung im Büro	Organisation	50
01.03.2018	Ulm	Effizientes Arbeiten - Aktenplan und Outlook	Organisation	50
02.03.2018	Geradstetten	Mitarbeitermotivation auf der Baustelle	Personalführung	90
02.03.2018	Bühl	Jährliche Unterweisung für Kranführer	Befähigungsnachweise und Unterweisung	174
05.03.2018 ff.	Geradstetten	Geprüfter Polier Teil 2 und Teil 3	Aufstiegsfortbildung und Fachkräfteentwicklung	98
05.03.2018 ff.	Sigmaringen	Werkpolier Hochbau, Teil 2 Bautechnik Spezialqual. Hochbau u. Bauen im Bestand	Aufstiegsfortbildung und Fachkräfteentwicklung	100
06.03.2018	Donaueschingen	Pflastereinbau, Kompaktlehrgang in Theorie	Tiefbau	125
06.03.2018	Ulm	Gesprächs- und Verhandlungsführung - Wie kann ich meinen Preis am Markt durchsetzen	Kommunikation und Medien	41
07.03.2018	Geradstetten	GW 129/S 129, mit BSDA 5 Jahre Gültigkeit 2018	Tiefbau	118

Datum	Ort	Titel des Seminars	Themen	Seite
MÄRZ				
07.03.2018 ff.	Donaueschingen	2-tägiger Lehrgang zum Erwerb der Sachkunde Asbest	Arbeitssicherheit und Gesundheitsschutz	76
07.03.2018	Wernau	Möglichkeiten und Einsatz von Drohnen im Bauwesen	Kommunikation und Medien	46
08.03.2018 ff.	Bühl	Fachbetrieb Dämmtechnik	Holzbau/Ausbau	132
08.03.2018	Stuttgart	Abfall in der Bauwirtschaft	Wirtschafts,- Umwelt- und Verkehrsrecht	63
12.03.2018 ff.	Bühl	SIVV-Weiterbildung	Betonbau	153
13.03.2018	Freiburg	1-tägige Fortbildung zum Erhalt der Sachkunde für ASI-Arbeiten	Arbeitssicherheit und Gesundheitsschutz	75
14.03.2018	Donaueschingen	Lehm - der natürliche und gesunde Baustoff	Holzbau/Ausbau	133
14.03.2018	Geradstetten	GW 129/S 129, mit BSDA 5 Jahre Gültigkeit 2018	Tiefbau	118
14.03.2018	Bühl	Schadensfreie Planung u. Ausführung von Blechanschlüssen an WDVS und Putzfassaden	Holzbau/Ausbau	137
14.03.2018	World Wide Web	Web-Seminar: e-Vergabe online beim Bund für Bieter	Kommunikation und Medien	42
15.03.2018 ff.	Bühl	SIVV-Weiterbildung	Betonbau	153
15.03.2018 ff.	Bühl	Dachdeckung und Metallarbeiten am Dach	Holzbau/Ausbau	134
19.03.2018	Geradstetten	Erdarbeiten ATV DIN 18300 Neufassung	Tiefbau	116
20.03.2018 ff.	Bühl	Fachgerechter Bewehrungseinbau in der Praxis	Betonbau	157
20.03.2018 ff.	Donaueschingen	Sanierung von Schächten und Schachtabdeckungen	Tiefbau	129
20.03.2018	Freiburg	Infoveranstaltung: Schweiz	Wirtschafts,- Umwelt- und Verkehrsrecht	64
21.03.2018	Bühl	Trockenbau: Leistungsbeschreibung, fachgerechte Montage und Abnahme	Holzbau/Ausbau	140
21.03.2018	Ulm	Aufmaß und Bauabrechnung (Hochbau und Tiefbau)	Arbeitsvorbereitung und Baustellenorganisation	73
21.03.2018	World Wide Web	Web-Seminar: Grundlagen des Building Information Modeling (BIM)	Unternehmensmanagement und Marketing	42
22.03.2018	Geradstetten	Verkehrssicherung von Arbeitsstellen an Straßen	Arbeitssicherheit und Gesundheitsschutz	77
22.03.2018	Freiburg	Website und Online-Marketing für kleine und mittlere Unternehmen	Unternehmensmanagement und Marketing	21
23.03.2018	Geradstetten	GW 129/S 129, mit BSDA 5 Jahre Gültigkeit 2018	Tiefbau	118
26.03.2018 ff.	Geradstetten	SIVV-Vorbereitungslehrgang	Betonbau	152
27.03.2018 ff.	Bühl	Basiswissen Beton	Betonbau	145

Datum	Ort	Titel des Seminars	Themen	Seite
APRIL				
09.04.2018 ff.	Geradstetten	SIVV Lehrgang	Betonbau	151
10.04.2018 ff.	Geislingen	Sichtbeton in der Praxis	Betonbau	158
12.04.2018 ff.	Bühl	Arbeitsschutzfachliche Kenntnisse (SIGEKO) Sicherheits- u. Gesundheitsschutzkoordinator	Arbeitssicherheit und Gesundheitsschutz	79
12.04.2018	World Wide Web	Web-Seminar: Nachforderungen der Sozialversicherung	Arbeits-, Sozial- und Tarifrecht	60
13.04.2018	Geradstetten	GW 129/S 129, mit BSDA 5 Jahre Gültigkeit 2018	Tiefbau	118
13.04.2018	Sigmaringen	Verkehrssicherung von Arbeitsstellen an Straßen	Arbeitssicherheit und Gesundheitsschutz	77

Datum	Ort	Titel des Seminars	Themen	Seite
APRIL				
17.04.2018	Bühl	Energieberatung pur: Die Software hilft nicht immer!	Bauphysik	165
18.04.2018 ff.	Bühl	Fachkraft Dämmtechnik	Holzbau/Ausbau	135
19.04.2018	Geradstetten	Verkehrssicherung von Arbeitsstellen an Straßen	Arbeitssicherheit und Gesundheitsschutz	77
19.04.2018	Bühl	Moderne Kommunikation und Datensicherheit im digitalen Büro	Kommunikation und Medien	44
20.04.2018	Geradstetten	GW 129/S 129, mit BSDA 5 Jahre Gültigkeit 2018	Tiefbau	118
20.04.2018	Bühl	GW 129 / S 129 - Schulung	Tiefbau	119
23.04.2018 ff.	Geradstetten	SIVV-Weiterbildung	Betonbau	153
24.04.2018	Bühl	Mehrgeschossiger Holzbau - Aufstockungen	Holzbau/Ausbau	143
25.04.2018	Bühl	Sicherheits- u. Gesundheitsschutzkoordinator (SIGEKO) Auffrischung	Arbeitssicherheit und Gesundheitsschutz	80
26.04.2018 ff.	Geradstetten	SIVV-Weiterbildung	Betonbau	153
26.04.2018	Bühl	Fit für die KfW - Hilfestellung für die fachgerechte Planung von Effizienzhäusern	Bauphysik	160

Datum	Ort	Titel des Seminars	Themen	Seite
MAI				
15.05.2018	Donaueschingen	Fundamenterder nach DIN 18014 - korrekte Ausführung	Hochbau	113
16.05.2018	Bühl	Lüftungskonzepte für Wohngebäude	Bauphysik	166
17.05.2018	Bühl	Arbeitssicherheit gegen Absturz	Arbeitssicherheit und Gesundheitsschutz	82

Datum	Ort	Titel des Seminars	Themen	Seite
JUNI				
13.06.2018	Bühl	Wärmebrücken - nicht immer ein Verlust	Bauphysik	167
14.06.2018 ff.	Bühl	Spezielle Koordinatorenkenntnisse (SIGEKO) Sicherheits- u. Gesundheitsschutzkoordinator	Arbeitssicherheit und Gesundheitsschutz	83
19.06.2018	Donaueschingen	Infoveranstaltung: Sozialkasse der Bauwirtschaft (SOKA-BAU)	Unternehmensmanagement und Marketing	23
20.06.2018	Bühl	Wärmebrücken - Berechnen am PC	Bauphysik	168
20.06.2018	Freiburg	Infoveranstaltung: Sozialkasse der Bauwirtschaft (SOKA-BAU)	Unternehmensmanagement und Marketing	23
21.06.2018	Bühl	Infoveranstaltung: Sozialkasse der Bauwirtschaft (SOKA-BAU)	Unternehmensmanagement und Marketing	23

Datum	Ort	Titel des Seminars	Themen	Seite
JULI				
13.07.2018 ff.	Rottweil	Tag der Bauwirtschaft 2018	Unternehmersymposien	14

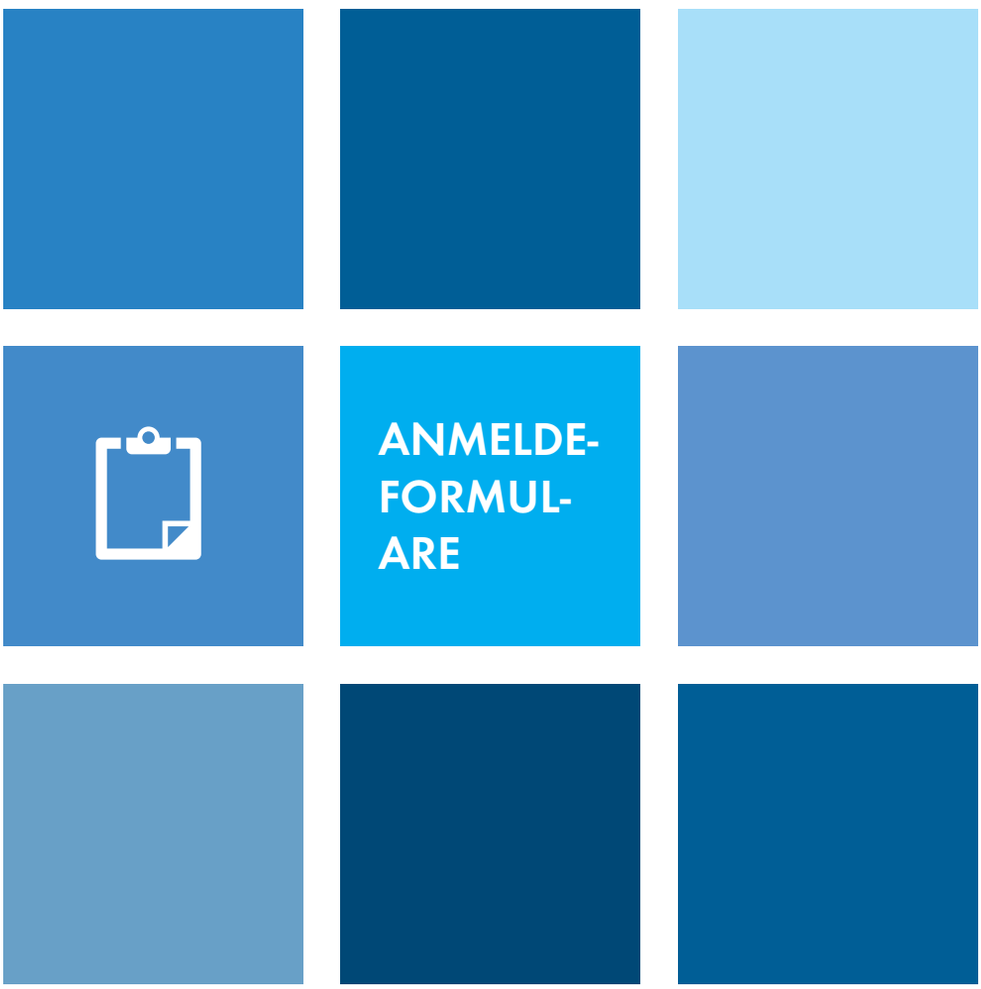

Berufsförderungsgesellschaft der Württembergischen Bauwirtschaft mbH Seite 198

Berufsförderungswerk der Südbadischen Bauwirtschaft GmbH Seite 199

Servicegesellschaft der Bauwirtschaft mbH Stuttgart Seite 200

Service-GmbH der Bauwirtschaft Südbaden Seite 201

Arbeitsgemeinschaft der Beton-Verbände Baden-Württemberg Seite 202

bitte per Fax an 07151 9742-42

ANMELDUNG
BERUFSFÖRDERUNGSGESELLSCHAFT DER WÜRTTEMBERGISCHEN BAUWIRTSCHAFT MBH

Ja, ich/wir möchte/n teilnehmen und buche/n verbindlich wie folgt:

- ☐ A 17.1.60 - Fachrechnen
- ☐ A 17.1.61 - Die neue Aufstiegsfortbildung
- ☐ A 17.1.62 - GW 129/S 129, mit BSDA 5 Jahre Gültigkeit 2017
- ☐ A 17.1.63 - GW 129/S 129, mit BSDA 5 Jahre Gültigkeit 2017
- ☐ A 17.1.64 - GW 129/S 129, mit BSDA 5 Jahre Gültigkeit 2017
- ☐ A 17.1.65 - GW 129/S 129, mit BSDA 5 Jahre Gültigkeit 2017
- ☐ A 17.1.66 - Düsenführer
- ☐ A 17.1.67 - SI-Lehrgang
- ☐ A 17.1.68 - Geprüfter Turmdrehkranführer ZUMBau
- ☐ A 17.2.20 - Fachrechnen
- ☐ A 17.2.22 - Geprüfter Bauleiter
- ☐ A 17.2.23 - GW 129/S 129, Theorie
- ☐ A 17.2.24 - GW 129/S 129, Theorie
- ☐ A 17.3.1 - Vorbereitung Vorarbeiter
- ☐ A 18.1.1 - Geprüfter Polier Teil AEVO*
- ☐ A 18.1.2 - Geprüfter Polier Teil 1*
- ☐ A 18.1.24 - Bautechnik für kaufmännische Auszubildende
- ☐ A 18.1.25 - Asphalteinbau
- ☐ A 18.1.26 - Geprüfter Bagger- und Laderfahrer ZUMBau
- ☐ A 18.1.27 - Instandsetzung von Flächen im Asphaltoberbau
- ☐ A 18.1.28 - Mängelfreier Asphalteinbau
- ☐ A 18.1.29 - Erdarbeiten ATV DIN 18300 Neufassung
- ☐ A 18.1.3 - Geprüfter Polier Teil 2 und Teil 3*
- ☐ A 18.1.30 - Ausbilden auf der Baustelle
- ☐ A 18.1.31 - Die Kommunikation des Poliers auf der Baustelle
- ☐ A 18.1.32 - Führungspraxis für Poliere und Vorarbeiter
- ☐ A 18.1.33 - Hohe Produktivität auf der Baustelle
- ☐ A 18.1.34 - Verkehrssicherung von Arbeitsstellen an Straßen
- ☐ A 18.1.4 - Werkpolier Tiefbau, Teil 1 Baubetrieb, MA-Führung, ...*
- ☐ A 18.1.40 - GW 129/S 129, mit BSDA 5 Jahre Gültigkeit 2018
- ☐ A 18.1.41 - GW 129/S 129, mit BSDA 5 Jahre Gültigkeit 2018
- ☐ A 18.1.42 - GW 129/S 129, mit BSDA 5 Jahre Gültigkeit 2018
- ☐ A 18.1.43 - GW 129/S 129, mit BSDA 5 Jahre Gültigkeit 2018
- ☐ A 18.1.44 - GW 129/S 129, mit BSDA 5 Jahre Gültigkeit 2018
- ☐ A 18.1.45 - GW 129/S 129, mit BSDA 5 Jahre Gültigkeit 2018
- ☐ A 18.1.46 - GW 129/S 129, mit BSDA 5 Jahre Gültigkeit 2018
- ☐ A 18.1.47 - GW 129/S 129, mit BSDA 5 Jahre Gültigkeit 2018
- ☐ A 18.1.5 - Werkpolier Tiefbau, Teil 2 Bautechnik Spezialqual. Erd-, ...*
- ☐ A 18.1.6 - Vorarbeiter Tiefbau (Erd-, Straßen- und Kanalbau)*
- ☐ A 18.1.60 - Mitarbeitermotivation auf der Baustelle
- ☐ A 18.1.61 - Verkehrssicherung von Arbeitsstellen an Straßen
- ☐ A 18.1.7 - Vorarbeiter Tiefbau (Erd-, Straßen- und Kanalbau)*
- ☐ A 18.1.8 - Pflastern
- ☐ A 18.2.1 - Werkpolier Hochbau, Teil 1 Baubetrieb, MA-Führung, ...*
- ☐ A 18.2.10 - Qualitätssicherung im Asphaltstraßenbau
- ☐ A 18.2.11 - Verkehrssicherung von Arbeitsstellen an Straßen
- ☐ A 18.2.12 - Qualitätssicherung im Asphaltstraßenbau
- ☐ A 18.2.2 - Werkpolier Hochbau, Teil 2 Bautechnik Spezialqual. ...*
- ☐ A 18.2.3 - Vorarbeiter Tiefbau (Erd-, Straßen- und Kanalbau)*
- ☐ A 18.2.4 - Vorarbeiter Hochbau und Bauen im Bestand*
- ☐ A 18.2.5 - GW 129/S 129, Theorie
- ☐ A 18.2.6 - GW 129/S 129, Theorie
- ☐ A 18.2.7 - GW 129/S 129, Theorie
- ☐ A 18.2.8 - GW 129/S 129, Theorie
- ☐ A 18.2.9 - Erdarbeiten ATV DIN 18300 Neufassung
- ☐ A 18.3.1 - Vorarbeiter Hochbau und Bauen im Bestand*
- ☐ A 18.3.2 - Bautechnik für kaufmännische Auszubildende
- ☐ A 18.3.3 - GW 129/S 129, Theorie
- ☐ A 18.3.4 - GW 129/S 129, Theorie
- ☐ A 18.3.5 - Abdichten im Hochbau
- ☐ A 18.4.1 - Vermessen auf der Baustelle
- ☐ A 18.4.2 - Bewehrung auf der Baustelle
- ☐ A 18.4.3 - GW 129/S 129, Theorie

Die Allgemeinen Teilnahmebedingungen erkennen wir an

Firma ..... Straße .....

PLZ/Ort ..... E-Mail .....

Ansprechpartner .....

Telefon ..... Fax .....

Mitglied in einem Bauarbeitgeberverband ☐ Ja wenn ja, bitte Verband angeben ..... ☐ Nein
Förderung gewünscht? ☐ Ja ☐ Nein

Name, Vorname des Teilnehmers und Geburtsdatum ..... Name, Vorname des Teilnehmers und Geburtsdatum .....

Name, Vorname des Teilnehmers und Geburtsdatum ..... Name, Vorname des Teilnehmers und Geburtsdatum .....

Datum ..... Unterschrift/Stempel .....

* Es gelten besondere Zulassungsvoraussetzungen

bitte per Fax an 07223 9339-50

ANMELDUNG
BERUFSFÖRDERUNGSWERK DER SÜDBADISCHEN BAUWIRTSCHAFT GMBH

Ja, ich/wir möchte/n teilnehmen und buche/n verbindlich wie folgt:

- ☐ B 17.1.66 - Befähigungsnachweis für Baumaschinenführer
- ☐ B 17.1.69 - Jährliche Unterweisung für Kranführer und Prüfung von ...
- ☐ B 17.1.70 - Sanieren von Mauerwerk
- ☐ B 17.1.71 - Der Bauleiter als Ausbaukoordinator in vier Modulen
- ☐ B 17.1.72 - Qualitätsüberwachung im Innenausbau
- ☐ B 17.1.73 - GW 129 / S 129 - Schulung
- ☐ B 17.1.74 - Haustechnik für Architekten, Planer und Energieberater ...
- ☐ B 17.1.76 - Erdberührte Bauwerksabdichtung im Neubau und ...
- ☐ B 17.1.77 - Ausgewählte Problemstellungen im Holzbau
- ☐ B 17.1.79 - Trockenbau: Leistungsbeschreibung, fachgerechte ...
- ☐ B 17.1.80 - Vorbereitung Vorarbeiter
- ☐ B 17.1.81 - Verkehrssicherung von Arbeitsstellen an Straßen
- ☐ B 17.1.82 - Bauphysik kompakt
- ☐ B 17.1.83 - Schnittstellen im Ausbau
- ☐ B 17.2.67 - Energetische baubegleitende Beratung
- ☐ B 17.3.68 - Wasserundurchlässige Bauwerke aus Beton (Weiße ...
- ☐ B 17.3.78 - Unterweisungslehrgang für erfahrene Kranführer
- ☐ B 17.7.75 - Erdarbeiten ATV DIN 18300 Neufassung
- ☐ B 18.1.01 - Vorarbeiter Tiefbau (Erd-, Straßen- und Kanalbau)*
- ☐ B 18.1.02 - Vorarbeiter Hochbau und Bauen im Bestand*
- ☐ B 18.1.04 - Azubi-Trainer-Lizenz
- ☐ B 18.1.06 - Unterweisungslehrgang für erfahrene Kranführer
- ☐ B 18.1.15 - Jährliche Unterweisung für Gabelstapler
- ☐ B 18.1.16 - Jährliche Unterweisung für Baumaschinenführer
- ☐ B 18.1.17 - Befähigungsnachweis für Baumaschinenführer
- ☐ B 18.1.19 - Kanalbau und Tiefbau/Aufbauseminar für ...
- ☐ B 18.1.20 - GW 129 / S 129 - Schulung
- ☐ B 18.1.22 - Instandsetzung von Flächen im Asphaltoberbau
- ☐ B 18.1.23 - Jährliche Unterweisung für Kranführer
- ☐ B 18.1.25 - Fachbetrieb Dämmtechnik
- ☐ B 18.1.27 - Dachdeckung und Metallarbeiten am Dach
- ☐ B 18.1.29 - Mehrgeschossiger Holzbau - Aufstockungen
- ☐ B 18.1.30 - Arbeitsschutzfachliche Kenntnisse (SIGEKO) Sicherheits- u. ...
- ☐ B 18.1.31 - Energieberatung pur: Die Software hilft nicht immer!
- ☐ B 18.1.32 - Fachkraft Dämmtechnik
- ☐ B 18.1.33 - GW 129 / S 129 - Schulung
- ☐ B 18.1.34 - Sicherheits- u. Gesundheitsschutzkoordinator (SIGEKO) ...
- ☐ B 18.1.35 - Lüftungskonzepte für Wohngebäude
- ☐ B 18.1.36 - Arbeitssicherheit gegen Absturz
- ☐ B 18.1.37 - Wärmebrücken - nicht immer ein Verlust
- ☐ B 18.1.38 - Spezielle Koordinatorenkenntnisse (SIGEKO) Sicherheits- u. ...
- ☐ B 18.1.39 - Wärmebrücken - Berechnen am PC
- ☐ B 18.1.40 - Schadensfreie Planung u. Ausführung von Blechanschlüssen ...
- ☐ B 18.1.41 - Trockenbau: Leistungsbeschreibung, fachgerechte Montage ...
- ☐ B 18.1.42 - Fit für die KfW - Hilfestellung für die fachgerechte Planung ...
- ☐ B 18.2.07 - Jährliche Unterweisung für Kranführer
- ☐ B 18.2.10 - Kanal-Hausanschlüsse/Grundstücksentwässerung
- ☐ B 18.2.11 - Wirtschaftliches Bauen unter energetischen Gesichtspunkten - ...
- ☐ B 18.2.12 - GW 129 / S 129 - Schulung
- ☐ B 18.3.03 - Kanalbau und Tiefbau
- ☐ B 18.3.05 - GW 129 / S 129 - Schulung
- ☐ B 18.3.08 - Verkehrssicherung von Arbeitsstellen an Straßen
- ☐ B 18.3.09 - Jährliche Unterweisung für Kranführer und Prüfung von ...
- ☐ B 18.3.13 - Mängelfreier Asphalteinbau
- ☐ B 18.3.14 - Unterweisungslehrgang für erfahrene Kranführer
- ☐ B 18.3.18 - Staplerführerschein Grundausbildung Frontstapler
- ☐ B 18.3.21 - Fundamenterder nach DIN 18014 - korrekte Ausführung
- ☐ B 18.3.24 - Pflastereinbau, Kompaktlehrgang in Theorie
- ☐ B 18.3.26 - Lehm - der natürliche und gesunde Baustoff
- ☐ B 18.3.28 - Sanierung von Schächten und Schachtabdeckungen

Die Allgemeinen Teilnahmebedingungen erkennen wir an

Firma ..... Straße .....

PLZ/Ort ..... E-Mail .....

Ansprechpartner .....

Telefon ..... Fax .....

Mitglied in einem Bauarbeitgeberverband ☐ Ja wenn ja, bitte Verband angeben ..... ☐ Nein
Förderung gewünscht? ☐ Ja ☐ Nein

Name, Vorname des Teilnehmers und Geburtsdatum ..... Name, Vorname des Teilnehmers und Geburtsdatum .....

Name, Vorname des Teilnehmers und Geburtsdatum ..... Name, Vorname des Teilnehmers und Geburtsdatum .....

Datum ..... Unterschrift/Stempel .....

* Es gelten besondere Zulassungsvoraussetzungen

bitte per Fax an 07153 9386-20

ANMELDUNG
SERVICEGESELLSCHAFT DER BAUWIRTSCHAFT MBH STUTTGART

Ja, ich/wir möchte/n teilnehmen und buche/n verbindlich wie folgt:

- ☐ C 17.1.05 - Symposium Unternehmensnachfolge
- ☐ C 17.1.06 - Unternehmerseminar Herbst 2017
- ☐ C 17.1.07 - Unternehmerseminar #Jungunternehmer
- ☐ C 17.2.09 - Baulohn - Grundlagenseminar & Workshop Gehalts- ...
- ☐ C 17.2.10 - Baulohn - Workshop Gehalts- und Lohnabrechnungen
- ☐ C 17.2.11 - Wirtschaftliches Denken für Baustellenführungskräfte
- ☐ C 17.2.12 - VOB-Schriftverkehr für Bauleiter - kompakt, effizient, ...
- ☐ C 17.2.14 - Reise durch die Betriebswirtschaft
- ☐ C 17.2.15 - Frauen-Forum
- ☐ C 17.2.16 - Die neue Gewerbeabfallverordnung
- ☐ C 17.2.17 - Effizientes Arbeiten - papierarm und digital
- ☐ C 17.2.18 - Fit für's Ehrenamt
- ☐ C 17.2.19 - Nachtragsmanagement und Nachtragskalkulation
- ☐ C 17.2.20 - Zeitgemäße Korrespondenz mit Stil
- ☐ C 17.2.21 - Erfolgreiches Management im Unternehmen
- ☐ C 17.2.24 - Die richtige Wahl der Rechtsform für mein ...
- ☐ C 17.2.25 - Die Geschäftsführerhaftung
- ☐ C 17.3.01 - Meisterhaft-Webinare
- ☐ C 17.3.02 - Meisterhaft-Webinare
- ☐ C 17.3.03 - Meisterhaft-Webinare
- ☐ C 17.4.01 - Website und Online-Marketing für kleine und mittlere ...
- ☐ C 18.1.01 - Unternehmerseminare Winter 2018
- ☐ C 18.1.02 - Unternehmerseminare Winter 2018
- ☐ C 18.1.03 - Unternehmerseminare Winter 2018
- ☐ C 18.1.04 - Tag der Bauwirtschaft 2018
- ☐ C 18.2.01 - Die 12 Erfolgsfaktoren eines Bauvorhabens - Qualifiziertes ...
- ☐ C 18.2.02 - Der gute Ton am Telefon - Professionell und kundenorientiert ...
- ☐ C 18.2.03 - Abfall in der Bauwirtschaft
- ☐ C 18.2.04 - Effizientes Arbeiten - Mehr Zeit und Ordnung im Büro
- ☐ C 18.2.05 - Effizientes Arbeiten - Aktenplan und Outlook
- ☐ C 18.2.06 - Gesprächs- und Verhandlungsführung - Wie kann ich meinen ...
- ☐ C 18.2.07 - Aufmaß und Bauabrechnung (Hochbau und Tiefbau)
- ☐ C 18.3.01 - Seminar für Betriebsräte der Bauwirtschaft
- ☐ C 18.3.02 - Infoveranstaltung: Workshop Gefährdungsbeurteilung
- ☐ C 18.4.01 - Anwendung von BIM-Methoden im Projektmanagement
- ☐ C 18.4.02 - Moderne Kommunikation und Datensicherheit im digitalen ...
- ☐ C 18.4.03 - Vorteile und Risiken des papierlosen Büros
- ☐ C 18.4.04 - Möglichkeiten und Einsatz von Drohnen im Bauwesen
- ☐ C 18.4.05 - Smarte digitale Helfer für die Baustelle

Die Allgemeinen Teilnahmebedingungen erkennen wir an

Firma

Straße

PLZ/Ort

E-Mail

Ansprechpartner

Telefon

Fax

Mitglied in einem Bauarbeitgeberverband ☐ Ja wenn ja, bitte Verband angeben ..... ☐ Nein
Förderung gewünscht? ☐ Ja ☐ Nein

Name, Vorname des Teilnehmers und Geburtsdatum

Name, Vorname des Teilnehmers und Geburtsdatum

Name, Vorname des Teilnehmers und Geburtsdatum

Name, Vorname des Teilnehmers und Geburtsdatum

Datum

Unterschrift/Stempel

bitte per Fax an 0761 70302-30

ANMELDUNG
SERVICE-GMBH DER BAUWIRTSCHAFT SÜDBADEN

Ja, ich/wir möchte/n teilnehmen und buche/n verbindlich wie folgt:

- ☐ D 17.1.30 - Das neue Bauvertragsrecht 2017 - exklusiv vom ...
- ☐ D 17.1.31 - Umgang mit lückenhafter und fehlerhafter ...
- ☐ D 17.1.33 - 2-tägiger Lehrgang zum Erwerb der Sachkunde ...
- ☐ D 17.1.35 - Wirtschaftliches Denken für Baustellenführungskräfte
- ☐ D 17.1.37 - Infoveranstaltung: Sozialkasse der Bauwirtschaft ...
- ☐ D 17.1.42 - Baulohn - Grundlagenseminar
- ☐ D 17.1.51 - Das neue Entgelttransparenzgesetz
- ☐ D 17.2.32 - Infoveranstaltung: Haftungsfallen beim Einsatz von ...
- ☐ D 17.2.36 - Basiswissen Tarifrecht
- ☐ D 17.2.40 - Infoveranstaltung: Sozialkasse der Bauwirtschaft ...
- ☐ D 17.2.41 - Baulohn - Aktuelle Änderungen
- ☐ D 17.2.44 - Praxisworkshop: Personalsuche über Facebook
- ☐ D 17.2.46 - Infoveranstaltung: Neuer Gefahrtarif der BG BAU für ...
- ☐ D 17.2.49 - Smarte digitale Helfer für die Baustelle
- ☐ D 17.3.38 - Infoveranstaltung: Sozialkasse der Bauwirtschaft ...
- ☐ D 17.5.39 - Infoveranstaltung: Sozialkasse der Bauwirtschaft ...
- ☐ D 17.6.34 - Web-Seminar: Personal-Rekrutierung und Werbung ...
- ☐ D 17.6.45 - Web-Infoveranstaltung: Beschäftigung und Ausbildung ...
- ☐ D 17.6.47 - Web-Seminar: Schweiz kompakt - Änderungen und ...
- ☐ D 17.6.48 - Web-Seminar: Frankreich kompakt - Änderungen und ...
- ☐ D 18.1.05 - Baurechtspraxis und Schriftverkehr
- ☐ D 18.1.06 - Infoveranstaltung: Workshop Gefährdungsbeurteilung
- ☐ D 18.1.12 - Moderne Kommunikation und Datensicherheit im ...
- ☐ D 18.1.15 - Möglichkeiten und Einsatz von Drohnen im Bauwesen
- ☐ D 18.1.18 - Infoveranstaltung: Sozialkasse der Bauwirtschaft (SOKA- ...
- ☐ D 18.1.21 - Alternative bedarfsorientierte Betreuung für Schreiner
- ☐ D 18.1.22 - Geprüfte/r Betriebswirt/in nach der Handwerksordnung - ...
- ☐ D 18.1.24 - Bauleiter "Update"
- ☐ D 18.1.28 - Vorteile und Risiken des papierlosen Büros
- ☐ D 18.2.01 - 1-tägige Fortbildung zum Erhalt der Sachkunde für ASI- ...
- ☐ D 18.2.04 - Infoveranstaltung: Schweiz
- ☐ D 18.2.07 - Personalmarketing und effektive Mitarbeiterführung
- ☐ D 18.2.17 - Gespräche im Unternehmeralltag erfolgreich lenken
- ☐ D 18.2.25 - Abfall- und Deponierecht
- ☐ D 18.2.26 - Kombiseminar: Baugrund aus technischer und rechtlicher ...
- ☐ D 18.2.29 - Website und Online-Marketing für kleine und mittlere ...
- ☐ D 18.3.02 - 2-tägiger Lehrgang zum Erwerb der Sachkunde Asbest
- ☐ D 18.3.08 - Effizientes Selbst- und Zeitmanagement
- ☐ D 18.3.10 - Aufmaß und Bauabrechnung (Hochbau und Tiefbau)
- ☐ D 18.3.19 - Infoveranstaltung: Sozialkasse der Bauwirtschaft (SOKA- ...
- ☐ D 18.5.03 - Winterseminar Estrich, Belag und Fußbodenbau
- ☐ D 18.5.11 - EDV Forum Bauwirtschaft
- ☐ D 18.5.16 - Infoveranstaltung: Wichtiges und Aktuelles aus dem Verband
- ☐ D 18.5.20 - Infoveranstaltung: Sozialkasse der Bauwirtschaft (SOKA- ...
- ☐ D 18.5.23 - Gipfel-Seminar
- ☐ D 18.6.13 - Web-Seminar: e-Vergabe online beim Bund für Bieter
- ☐ D 18.6.14 - Web-Seminar: Grundlagen des Building Information ...
- ☐ D 18.6.27 - Web-Seminar: Nachforderungen der Sozialversicherung

Die Allgemeinen Teilnahmebedingungen erkennen wir an

Firma

Straße

PLZ/Ort

E-Mail

Ansprechpartner

Telefon

Fax

Mitglied in einem Bauarbeitgeberverband ☐ Ja wenn ja, bitte Verband angeben ..... ☐ Nein
Förderung gewünscht? ☐ Ja ☐ Nein

Name, Vorname des Teilnehmers und Geburtsdatum

Name, Vorname des Teilnehmers und Geburtsdatum

Name, Vorname des Teilnehmers und Geburtsdatum

Name, Vorname des Teilnehmers und Geburtsdatum

Datum

Unterschrift/Stempel

bitte per Fax an 0711 32732-350

ANMELDUNG
ARBEITSGEMEINSCHAFT DER BETON-VERBÄNDE BADEN-WÜRTTEMBERG

Ja, ich/wir möchte/n teilnehmen und buche/n verbindlich wie folgt:

- ☐ E 17.1.50 - SIVV-Vorbereitungslehrgang
- ☐ E 17.1.51 - SIVV-Weiterbildung
- ☐ E 17.1.52 - SIVV-Weiterbildung
- ☐ E 17.1.53 - Betonprüfer-Lehrgang
- ☐ E 17.1.54 - Basiswissen Beton
- ☐ E 17.1.55 - Basiswissen Beton
- ☐ E 17.1.56 - E-Schein Fortbildung
- ☐ E 18.1.1 - SIVV Lehrgang
- ☐ E 18.1.10 - SIVV-Vorbereitungslehrgang
- ☐ E 18.1.11 - SIVV-Weiterbildung
- ☐ E 18.1.12 - SIVV-Weiterbildung
- ☐ E 18.1.13 - SIVV-Weiterbildung
- ☐ E 18.1.14 - SIVV-Weiterbildung
- ☐ E 18.1.15 - SIVV-Weiterbildung
- ☐ E 18.1.16 - SIVV-Weiterbildung
- ☐ E 18.1.17 - SIVV-Weiterbildung
- ☐ E 18.1.18 - Basiswissen Beton
- ☐ E 18.1.19 - Basiswissen Beton
- ☐ E 18.1.2 - SIVV Lehrgang
- ☐ E 18.1.20 - E-Schein Lehrgang
- ☐ E 18.1.21 - BetonBaustellen überwachen
- ☐ E 18.1.22 - Sichtbeton in der Praxis
- ☐ E 18.1.23 - Fachgerechter Bewehrungseinbau in der Praxis
- ☐ E 18.1.3 - SIVV Lehrgang
- ☐ E 18.1.4 - SIVV Lehrgang
- ☐ E 18.1.5 - Betonprüfer-Lehrgang
- ☐ E 18.1.6 - Betonprüfer-Lehrgang
- ☐ E 18.1.7 - Betonprüfer Fortbildung
- ☐ E 18.1.8 - SIVV-Vorbereitungslehrgang
- ☐ E 18.1.9 - SIVV-Vorbereitungslehrgang

Die Allgemeinen Teilnahmebedingungen erkennen wir an

Firma ..... Straße .....

PLZ/Ort ..... E-Mail .....

Ansprechpartner .....

Telefon ..... Fax .....

Mitglied in einem Bauarbeitgeberverband ☐ Ja wenn ja, bitte Verband angeben ..... ☐ Nein
Förderung gewünscht? ☐ Ja ☐ Nein

Name, Vorname des Teilnehmers und Geburtsdatum ..... Name, Vorname des Teilnehmers und Geburtsdatum .....

Name, Vorname des Teilnehmers und Geburtsdatum ..... Name, Vorname des Teilnehmers und Geburtsdatum .....

Datum ..... Unterschrift/Stempel .....

www.bau-bildung-bw.de

Berufsförderungsgesellschaft der Württembergischen Bauwirtschaft mbH
Berufsförderungswerk der Südbadischen Bauwirtschaft GmbH
Servicegesellschaft der Bauwirtschaft mbH Stuttgart
Service-GmbH der Bauwirtschaft Südbaden